

वार्षिक कृषि विकास प्रगति प्रतिवेदन तथा तथ्याङ्क पुस्तिका

आ.व. २०७७/०७८

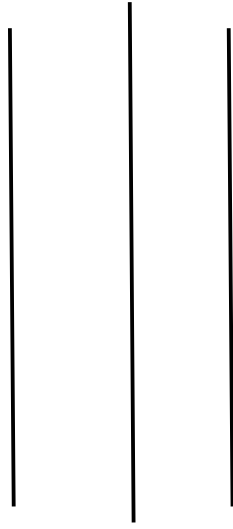

मधेश प्रदेश सरकार
भूमि व्यवस्था, कृषि तथा सहकारी मन्त्रालय
कृषि विकास निर्देशनालय

कृषि ज्ञान केन्द्र

सप्तरी, राजविराज

सम्पर्क नं. ९८५२८२०७६५

इमेल ठेगाना: akcsaptari@gmail.com

वेबसाईट: www.akcsaptari.p2.gov.np

प्रकाशक : कृषि ज्ञान केन्द्र, सप्तरी
©सर्वाधिकार : प्रकाशकमा
तयार गर्ने : किसुन देव राउत, कृषि अर्थ विज्ञ
प्रकाशित मिति : बैशाख, २०७९
प्रकाशन प्रति : २०० प्रति
वेबसाइट : www.akcsaptari.p2.gov.np
ईमेल ठेगाना : akcsaptari@gmail.com
मुद्रक : नेहा अफसेट प्रेस राजविराज, सप्तरी

दुई शब्द

नेपालको करिव ६६ % जनता कृषि पेशामा संलग्न रहेको र राष्ट्रको कूल ग्राहस्थ उत्पादनमा कृषि क्षेत्रको योगदान करिव ३५ % रहेको छ । निर्वाहमुखी खेती प्रणालीबाट कृषिलाई समुन्नत व्यावसायिकरण र विविधीकरण गर्ने हाम्रो सामु एक चुनौती रहेको छ । देशको आर्थिक मेरुदण्डको रूपमा रहेको कृषि क्षेत्रमा नयाँ प्रविधि मार्फत उत्पादन र उत्पादकत्व बढाई खाद्य सुरक्षामा टेवा पुऱ्याउने, कृषकहरूको रोजगारीको अवसर सृजना गरी गरिबी न्यूनीकरण गर्ने, उत्पादनशील कृषि उपजहरु मार्फत बजारमा पहुँच बढाई कृषकहरूको आयस्तरमा सुधार गर्ने र कृषि पेशालाई सम्मानित मर्यादित बनाउन व्यावसायिकरण, यान्त्रीकरण एवं आधुनिक कृषि प्रणालीको विकास गर्नु मुख्य उद्देश्य रहेको छ । यसै सन्दर्भमा कृषि विकास रणनीति मार्फत कृषिलाई थप व्यवसायिकरण एवं आधुनिक बनाउने कार्य दिशा अधि सारिएको छ ।

सप्तरी जिल्ला कृषि विकासको लागि बहुसम्भाव्यता बोकेको जिल्ला हो । नेपालको संविधान २०७२ वमोजिम नेपाल सरकारले २०७३/११/२७ गते स्थानीय निकायहरूलाई स्थानीय तहमा रूपान्तर गरी राज्यको पुनरसंरचना गर्दा सप्तरी जिल्लालाई ९ नगरपालिका र ९ गाउँपालिका गरी जम्मा १८ स्थानीय तहहरूमा विभाजन गरिएका छन् । यो जिल्लामा प्रसिद्ध धार्मिक स्थान, नदी, पोखरी लगायत मुख्य उत्पादनमा धान, गहुँ, तरकारी, दलहन, तेलहन, आँप, बाँस, केरा आदि छन् ।

आ.व. २०७७/०७८ मा यस कार्यालयको विशेषज्ञ सेवा शाखा, तालिम तथा प्रसार शाखा र अध्ययन परीक्षण तथा तथ्यांक शाखा गरी तीनवटै शाखाबाट भए गरेका कार्यक्रमहरूको संक्षिप्त प्रतिवेदनको रूपमा “वार्षिक कृषि विकास प्रगति प्रतिवेदन तथा तथ्याङ्क पुस्तिका” नामक पुस्तिका प्रकाशन गरिएको छ । यस पुस्तिकामा जिल्लाको समग्र परिचय, कृषि क्षेत्रको समग्र तथ्याङ्क, जिल्लामा संचालित कृषि कार्यक्रम, प्रगति विवरण, अनुदानग्राही विवरण सहित अद्यावधिक कार्यक्रम प्रोफाइल, मौसमी प्रतिवेदन, खाद्यान्न वासलात, बाली सघनता, बाली प्रणाली, स्थानीय तह, प्रमुख धार्मिक स्थल, पुरातात्विक, ऐतिहासिक स्थानहरु, कृषि भूमि सम्बन्धी जानकारी, सिंचित क्षेत्र, बाली बीमा, कृषिसंग सम्बन्धित व्यावसायीहरु, विभिन्न क्षेत्रको जनसंख्यात्मक जानकारी तथा विस्तृत प्रगति प्रतिवेदन आदि समेटेर यो पुस्तिका तयार गरिएको हो । यो पुस्तिका जिल्लामा संचालित कृषि गतिविधि प्रति चासो राख्ने महानुभाव तथा कार्यालय, अनुसन्धानकर्ता, शोधकर्ता, व्यापारी, कृषक समूह तथा गैर सरकारी संस्थाहरूलाई उपयोगी सिद्ध हुनेछ, भन्ने हामीले विश्वास राखेका छौं ।

यो पुस्तिका तयार गर्नु हुने कृषि अर्थ विज्ञ श्री किसुन देव राउत सधन्यवादको पात्र हुनुहुन्छ । त्यस्तैगरी, यस कार्यमा सहयोग पुऱ्याउने यस कार्यालयका सम्पूर्ण कर्मचारीहरूलाई र पुस्तिका प्रकाशनमा आवश्यक पर्ने तथ्याङ्क र जानकारीहरु उपलब्ध गराई प्रत्यक्ष तथा परोक्षरूपमा सहयोग पुऱ्याएकोमा सबैलाई धन्यवाद दिन चाहन्छु । पुस्तिकामा भएका कमी कमजोरीहरु औल्याई दिनु भएमा आगामी वर्षहरूमा अबै परिस्कृत रूपमा प्रस्तुत गर्नेछौं ।

धन्यवाद !

बैशाख, २०७९

राजेन्द्र प्रसाद यादव

प्रमुख

सप्तरी जिल्लाको नक्सा

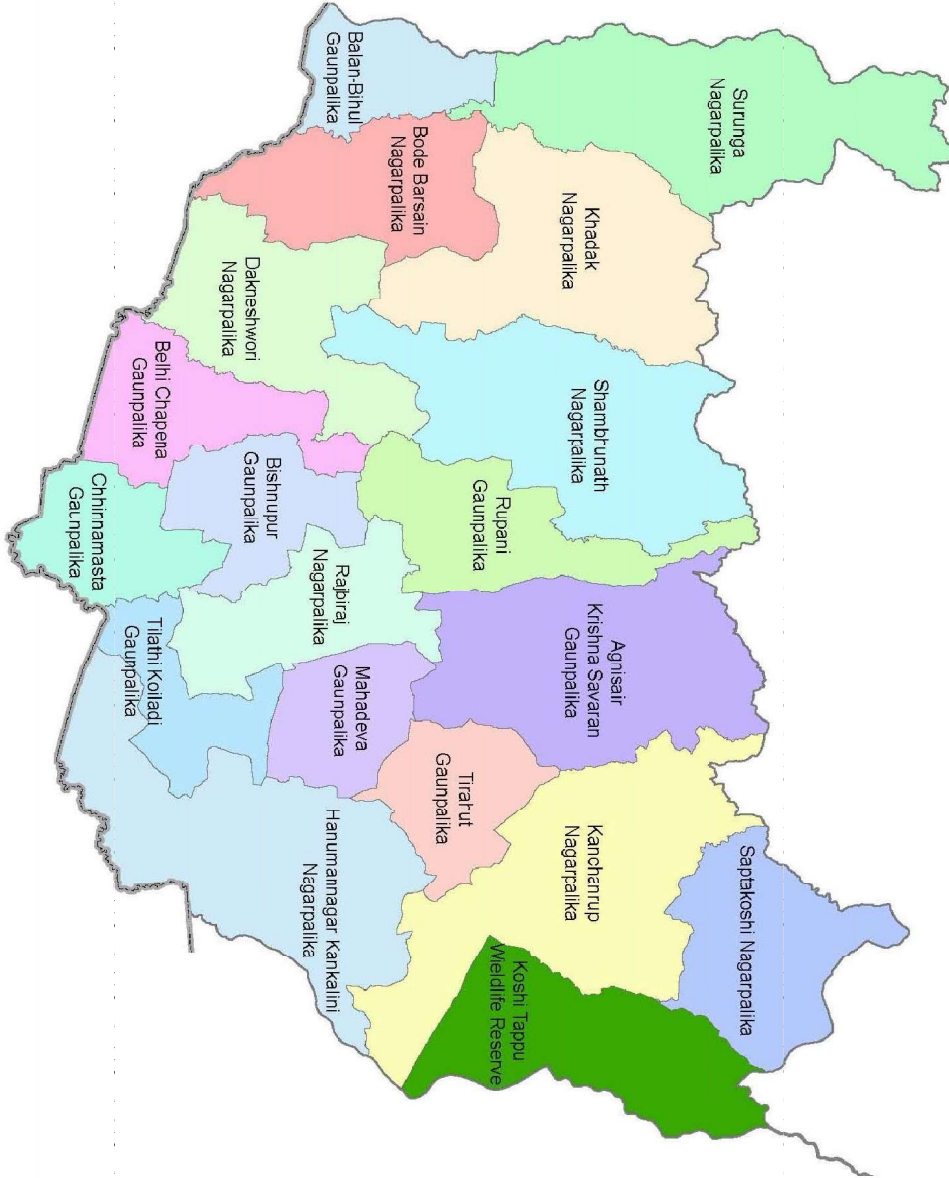

विषय सूची
खण्ड: १
परिचयात्मक विवरण

१. सप्तरी जिल्लाको संक्षिप्त परिचय	१
१.१. सप्तरी जिल्लाको नामाकरण	१
१.२. भौगोलिक स्थिती र सिमाना	१
१.३. सप्तरी जिल्लाको उचाई र फैलावट	२
१.४. भू(उपयोग (हेक्टरमा)	२
१.५. मौसम सम्बन्धी विवरण	२
१.६. सप्तरी जिल्लामा रहेका स्थानीय निकायहरु वारे सामान्य जानकारी	२
१.७. सप्तरी जिल्लामा पालिका अनुसार जनसंख्या र खेती गरिएको जग्गा सम्बन्धी जानकारी	४
१.८. मधेश कृषि विश्वविद्यालय वारे सामान्य जानकारी	४
१.९. प्रमुख नदी, ताल तलैया सम्बन्धी विवरण	६:
१.१०. प्रमुख धार्मिक पुरातात्विक र ऐतिहासिक स्थानहरु सम्बन्धी जानकारी	६
१.११. व्यापारिक महत्वका स्थानहरु :	१२
१.१२. भू बनोट	१३
१.१२.१. चुरे क्षेत्र	१३
१.१२.२. भावर क्षेत्र	१३
१.१२.३. तराई क्षेत्र	१४
१.१३. भूमिको भिरालोपन	१४
१.१४. माटोको बनावट र उर्वराशक्ति	१४
१.१५. सप्तरी जिल्लाको भूउपयोगको अवस्था	१४
१.१६. राजविराज न.पा.को भूउपयोगको अवस्था	१५
१.१७. कृषि भूमिमा स्वामित्वको आधार तथा विवरण	१५
१.१८. कृषि क्षेत्रसंग सम्बन्धित सप्तरी जिल्लाको परिचयात्मक तथ्याङ्क विवरण	१६
१.१९. जिल्लाको सिंचित क्षेत्रको विवरण	१६
१.२०. सानासाना सेक्टर कार्यक्रम अन्तर्गत सिंचाई सुविधा पुगेका गा.पा./न.पा.हरुको क्षेत्रफल	१६

खण्ड: २

मधेश प्रदेशको संक्षिप्त परिचय

२.१. मधेश प्रदेशको संक्षिप्त परिचय	१८
२.२. प्राकृतिक वनस्पति तथा पशुपंक्षीहरु	२१
२.३. वस्ती तथा जनजीवन	२१

खण्ड: ३
कृषि ज्ञान केन्द्र

३.१. कृषि ज्ञान केन्द्रका परिचय	२३
३.२. कृषि ज्ञान केन्द्रका दुरदृष्टि:	२४
३.३. कृषि ज्ञान केन्द्रका लक्ष्य:	२४
३.४. कृषि ज्ञान केन्द्रका उद्देश्यहरु:	२४
३.५. कृषि ज्ञान केन्द्रको जिम्मेवारीहरु:	२५
३.६. कृषि ज्ञान केन्द्रका संगठनात्मक संरचना	२७
३.७. कृषि ज्ञान केन्द्रमा कार्यरत कर्मचारीको दरबन्दी विवरण	२७
३.८. दरबन्दी अनुसार कार्यरत कर्मचारीहरुको जनशक्ति विवरण	२८
३.९. कृषि ज्ञान केन्द्रको स्वीकृत कार्यक्रम	२९
३.१०. प्रधानमन्त्री कृषि आधुनिकीकरण परियोजना कार्यक्रम	३२
३.११. कृषि ज्ञान केन्द्रको कार्यक्रमको लक्ष प्रगति विवरण	३२
३.१२. प्रधानमन्त्री कृषि आधुनिकीकरण परियोजनाको सप्तरी जिल्लाको प्रगति विवरण	३५
३.१३. वार्षिक एकमुष्ट प्रगति स्थिति विवरण	३६
३.१४. वार्षिक लक्ष बमोजिम प्रगति नपुग सम्बन्धी विवरण र प्रगति नपुगका कारणहरु	३६
३.१५. कार्यक्रमहरुको आर्थिक प्रगति विवरण एकमुष्ट	३७
३.१६. खर्च उपशीर्षक अनुसार वार्षिक खर्च विवरण	३७
३.१७. बेरुजु सम्बन्धी प्रगति विवरण	३८
३.१८. राजस्व सम्बन्धी प्रगति विवरण	३८
३.१९. स्वीकृत कार्यक्रम बजेटबाट प्राप्त उपलब्धीहरु	३८
३.२०. कृषि यन्त्र उपकरणहरु अनुदान पाएका कृषकहरुको नामावली विवरण	३९
३.२१. स्यालो ट्यूबवेल/ पम्पसेट/ मोटरमा ८५ प्रतिशत अनुदान पाएका कृषकहरुको नामावली विवरण	४३
३.२२. कृषि हाटबजार सुदृढिकरण सहयोग पाएका कृषकको नामावली विवरण	४५
३.२३. प्रधानमन्त्री कृषि आधुनिकीकरण परियोजना कार्यक्रमबाट अनुदान पाएकाहरुको नामावली विवरण	४६
३.२४. बजार सेड निर्माण सम्बन्धी जानकारी विवरण	४७
३.२५. फर्निचर खरीद सम्बन्धी विवरण	४७
३.२६. प्लान्ट क्लीनिक संचालन सम्बन्धी विवरण	४७
३.२७. मिनी कृषि ल्याव स्थापना र संचालन	४८
३.२८. व्यवसायी कम्पनी/ सहकारीलाई बीउ भण्डारण तथा प्रसोधन केन्द्र निर्माण/ स्तरोन्नतीमा सहयोग कार्यक्रम	४९
३.२९. श्रोत बीउ तथा अन्य अत्यावश्यक बीउ उत्पादन तथा बजारिकरण कार्यक्रम	४९
३.३०. महुरी उत्पादन तथा बजारीकरणमा सहयोग अनुदान कार्यक्रम	५०
३.३१. फलफूल तथा तरकारीको व्यवसायीक/मोडेल खेतीमा अनुदान	५०
३.३२. तरकारी तथा फलफूल बजारीकरणमा सहयोग	५२

३.३३. बगर खेतीमा सहयोग	५२
३.३४. पुष्प उत्पादन प्रविधि अबलम्बन सहयोग कार्यक्रम	५२
३.३५. व्यवसायिक आलु उत्पादन प्रविधि अबलम्बन सहयोग कार्यक्रम	५२
३.३६. व्यवसायिक तरकारी उत्पादन (आधुनिकीकरणको लागि मल्लिङ्ग/पोली हाउस आदि प्रविधि अबलम्बन सहयोग)	५३
३.३७. आ.व. २०७७/०७८ मा तालिम प्राप्त गरेका कर्मचारी र कृषकहरूको नामावली विवरण ।	५३
३.३८. आ.व. २०७६/०७७ मा यस कृषि ज्ञान केन्द्रबाट अनुदान सहयोग पाएका कृषकहरूको विवरण	५७
३.३८.१. स्यालो ट्यूबेल जडान तथा संचालन अन्तर्गत अनुदान पाएका कृषकहरूको नामावली	५७
३.३८.२. विपन्न गरिब कृषकहरूको लागि स्वरोजगारमूलक विशेष कृषि कार्यक्रममा अनुदान पाएका कृषकहरू	६७
३.३८.३. बगर खेतीमा सहयोग कार्यक्रम अन्तर्गत अनुदान पाएका कृषकहरूको नामावली विवरण	७०
३.३८.४. महेन्द्र राजमार्ग र हुलाकी मार्गले छोएका स्थानीय तहहरूमा व्यावसायिक तरकारीउत्पादन कार्यक्रम अन्तर्गत अनुदान पाएका कृषकहरूको नामावली विवरण	७०
३.३८.५. आ.व. २०७६/०७७ मा संचालित आँप सुपरजोन विकास कार्यक्रम	८०
३.३८.६. आ.व. २०७६/०७७ मा संचालित सामुहिक खेती मार्फत उन्नत जातका बीउहरू उत्पादन कार्यक्रम	८१
३.३८.७. आ.व. २०७६/०७७ मा संचालित चुरे क्षेत्रमा सिंचाई जल क्षमता विकास तथा जल संरक्षण कार्यक्रम(थोपा सिंचाई प्रणाली प्रयोग)	८१
३.३९. आ.व. २०७६/०७७ मा प्रधानमन्त्री कृषि आधुनिकीकरण परियोजना अन्तर्गत संचालित ब्लक/पकेटहरूको विवरण	८२
३.४०. आ.व. २०७५/०७६ को प्रधानमन्त्री कृषि आधुनिकीकरण परियोजना अन्तर्गत संचालित ब्लक/पकेटहरूको विवरण	९०
३.४१. आ.व. २०७५/०७६ कोविपन्न, गरिब कृषकहरूको लागि स्वरोजगारमूलक विशेष कृषि कार्यक्रममा अनुदान पाएका कृषकहरूको नामावली विवरण	९७
३.४२. आ.व. २०७५/०७६ को नमूना बस्तीमा नमूना कृषि आय आर्जन कार्यक्रममा अनुदान पाएका कृषकहरूको नामावली विवरण	१०४
३.४३. आ.व. २०७५/०७६ को बगर खेती कार्यक्रममा अनुदान पाएका कृषकहरूको नामावली	१०५
३.४४. वाली प्रणाली तथा वाली सघनता सम्बन्धी विवरण	१०६
३.४५. खाद्य सुरक्षाको अवस्था : खाद्यान्न वासलात	१०७
३.४६. विभिन्न वालीको क्षेत्रफल, उत्पादन र उत्पादकत्व	१०८
३.४७. संकलन केन्द्र तथा कृषि उपज बजारको विवरण	१०९
३.४८. कृषि ज्ञान केन्द्रको भौतिक पूर्वाधार	११०
३.४९. वाली बस्तुको बीमा सम्बन्धी विवरण	११०
३.५०. यस जिल्लालाई आवश्यक पर्ने कुल मलखादको परिमाण (मे.टन)	११०
३.५१. कृषि सामग्री कम्पनी लि. राजविराजले बिक्री बितरण गरेको रसायनिक मलको परिमाण	११०
३.५२. साल्ट ट्रेडिङ्ग कर्पोरेशन कं.लि. राजविराजले बिक्री बितरण गरेको रसायनिक मलको परिमाण	१११

३.५३. वीउ व्यावसायी तथा खुद्रा विषादी विक्रेताको इजाजत पत्रको सूची विवरण	१११
--	-----

खण्ड ४

विविध

४.१. नेपालको भौगोलिकक्षेत्र र प्रदेशअनुसार प्रारम्भिक जनगणना २०७८ को जनसंख्या विवरण	११३
४.२. सप्तरी जिल्लाको स्थानीय तहहरूको प्रारम्भिक जनगणना २०७८ को जनसंख्या विवरण	११३
४.३. शहरीकरण :	११४
४.४. राजविराज नगरपालिकाको जनसंख्या सम्बन्धी विवरण	११४
४.५. ग्रामिण र शहरी क्षेत्रको जनसंख्याको वृद्धि दर	११५
४.६. जनसंख्याको बनावट	११५
४.७. जनसंख्याको विवरण	११६
४.८. धर्म, जनजाति तथा भाषागत अनुसार जनसंख्या विवरण	११६
४.९. जाति, जनजाति अनुसार जनसंख्या वितरण	११७
४.१०. भाषा अनुसार जनसंख्या विवरण	१२०
४.११. प्रजाती अनुसार वनको किसिम	१२२
४.१२. सप्तरी जिल्लामा स्थानीय तहमा कार्यरत कर्मचारीहरूको नामावली विवरण	१२२
४.१३. स्थानीय तहमा कार्यरत ना.प्रा.स. एक गाउँ एक प्राविधिक ९इच्छ्त्० को नामावली विवरण	१२३
४.१४. शम्भुनाथ न.पा.मा रहेका समूह र सहकारीहरूको नामावली विवरण	१२४
४.१५. बोदेवर्साइन न.पा.मा रहेका समूह र सहकारीहरूको नामावली विवरण	१२५
४.१६. हनुमाननगर कंकालिनी न.पा.मा रहेका समूह र सहकारीहरूको नामावली विवरण	१२५
४.१७. छिन्नमस्ता गा.पा.मा रहेका समूह र सहकारीहरूको नामावली विवरण	१२६
४.१८. सुरुङ्गा न.पा.मा रहेका समूह र सहकारीहरूको नामावली विवरण	१२७
४.१९. बलान विहुल गा.पा.मा रहेका समूह र सहकारीहरूको नामावली विवरण	१२८
४.२०. अग्नीसाइर कृष्णासवरण गा.पा.मा रहेका समूह र सहकारीहरूको नामावली विवरण	१३१
४.२१. सप्तकोशी न.पा.मा रहेका समूह र सहकारीहरूको नामावली विवरण	१३२
४.२२. कंचनरुप न.पा.मा रहेका समूह र सहकारीहरूको नामावली विवरण	१३३
४.२३. राजगढ गा.पा.मा रहेका समूह र सहकारीहरूको नामावली विवरण	१३४
४.२४. विष्णुपुर गा.पा.मा रहेका समूह र सहकारीहरूको नामावली विवरण	१३६
४.२५. राजविराज ना.पा.मा रहेका समूह र सहकारीहरूको नामावली विवरण	१४१
४.२६. डाक्नेशवरी ना.पा.मा रहेका समूह र सहकारीहरूको नामावली विवरण	१४२
४.२७. महादेवागा.पा.मा रहेका समूह र सहकारीहरूको नामावली विवरण	१४६
४.२८. खडक गा.पा.मा रहेका समूह र सहकारीहरूको नामावली विवरण	१४७
४.२९. तिलाठी कोइलाडी गा.पा.मा रहेका समूह र सहकारीहरूको नामावली विवरण	१४९
४.३०. केही प्रचलित जैविक तथा वानस्पतिक विषादी सम्बन्धी विवरण	१५२
४.३१. बजारमा उपलब्ध हुन सक्ने केही फेरोमन र ल्युर सम्बन्धी विवरण	१५३
४.३२. कीरा व्यवस्थापनका लागि उपलब्ध हुन सक्ने केही पासोहरु सम्बन्धी विवरण	१५३

४.३३. जीवनाशक विषादीको सुरक्षित प्रयोग तथा व्यवस्थापन	१५४
४.३४. नेपालमा प्रतिबन्धित विषादीहरूको नामावली विवरण	१५४
४.३५. पञ्जिकृत विषादीहरूको सामान्य नाम तथा विषादी बालीमा प्रयोग गरिसकेपछि बाली टिप्न वा कटानी गर्नका लागि पर्खनु पर्ने समय	१५५
४.३६. विभिन्न बालीहरूमा देखा परेका मुख्य मुख्य समस्या र सामाधानका प्रयासहरू	१५८
४.३७. प्रमुख समस्याहरू	१५९
४.३८. हालसम्म कृषि ज्ञान केन्द्रमा कार्यरत प्रमुखहरूको नामावली विवरण	१५९
४.३९. सन्दर्भ सामग्री:	१५९

तालिकाहरू

तालिका नं. १. सप्तरी जिल्लाको स्थानीय तहहरूमा जनसंख्या, क्षेत्रफल र मुख्य बाली सम्बन्धी जानकारी	३
तालिका नं. २. सप्तरी जिल्लामा पालिका अनुसार जनसंख्या र खेती गरिएको जग्गा सम्बन्धी जानकारी	४
तालिका नं. ३ : प्रमुख धार्मिक स्थान सम्बन्धी विवरण	१२
तालिका नं. ४ : प्रमुख व्यापारिक महत्वका हाट बजार लाग्ने दिन र स्थान सम्बन्धी विवरण	१२
तालिका नं. ५ : भूमिको भिरालोपन सम्बन्धी विवरण	१४
तालिका नं. ६ : माटोको वनावट सम्बन्धी विवरण	१४
तालिका नं. ७ : जिल्लाको भू(उपयोग) स्थिति विवरण	१५
तालिका नं. ८ : शहरी भू(उपयोग)को स्थिति	१५
तालिका नं. ९ भूमिमा स्वामित्वको आधार विवरण	१५
तालिका नं. १० : जिल्लाको कृषि क्षेत्रसंग सम्बन्धित परिचयात्मक तथ्याङ्क विवरण	१६
तालिका नं. ११ : विभिन्न सिंचाई प्रणालीहरूको सिंचाई सुविधा विवरण	१६
तालिका नं. १२ : साना साना सेक्टर कार्यक्रम अन्तर्गत सिंचाई सुविधा पुगेको विवरण	१७
तालिका नं. १३. प्रदेशले यस प्रदेशको पहिलो ५ वर्षीय आवधिक योजना २०७७	१९
तालिका नं. १४ कृषि ज्ञान केन्द्रमा कार्यरत कर्मचारीको दरबन्दी विवरण	२७
तालिका नं. १५ दरबन्दी अनुसार कार्यरत कर्मचारीहरूको जनशक्ति विवरण	२८
तालिका नं. १६ आ.व. २०७७/०७८ को स्वीकृत वार्षिक कार्यक्रम विवरण	२९
तालिका नं. १७ आ.व. २०७७/०७८ को प्रधानमन्त्री कृषि आधुनिकीकरण परियोजना कार्यक्रम	३२
तालिका नं. १८ आ.व. २०७७/०७८ को स्वीकृत वार्षिक कार्यक्रमको लक्ष र प्रगति विवरण	३२
तालिका नं. १९. प्रधानमन्त्री कृषि आधुनिकीकरण परियोजना तर्फको लक्ष र प्रगति विवरण	३५
तालिका नं. २०. प्रगति नपुग सम्बन्धी विवरण र प्रगति नपुगनाका कारणहरू	३६
तालिका नं. २१. आर्थिक प्रगति विवरण	३७
तालिका नं. २२. खर्च उपशीर्षक अनुसार वार्षिक खर्च विवरण	३७
तालिका नं. २३ स्वीकृत कार्यक्रम बजेटबाट प्राप्त मुख्य मुख्य उपलब्धीहरू	३८
तालिका नं. २४. कृषि यन्त्र उपकरण पाएका कृषकहरूको नामावली विवरण	३९
तालिका नं. २५. स्यालो ट्यूबवेल/ पम्पसेट/मोटरमा ८५ प्रतिशत अनुदान पाएका कृषकहरूको नामावली	४३

तालिका नं. २६. कृषि हाटबजार सुदृढिकरण सहयोग (अन्य सार्वजनिक निर्माण) पाएका कृषकको नामावली	४५
तालिका नं. २७. प्रधानमन्त्री कृषि आधुनिकीकरण परियोजना कार्यक्रमबाट अनुदान पाएकाहरूको नामावली	४६
तालिका नं. २८. व्यवसायी कम्पनी/ सहकारीलाई वीउ भण्डारण तथा प्रसोधन केन्द्र निर्माण/ स्तरान्नीमा सहयोग कार्यक्रममा अनुदान पाएका कृषकहरूको नामावली विवरण	४९
तालिका नं. २९. श्रोत वीउ तथा अन्य अत्यावश्यक वीउ उत्पादन तथा बजारिकरण सामग्री र उपकरण	४९
तालिका नं. ३०. महुरी उत्पादन तथा बजारीकरणमा सहयोग अनुदान	५०
तालिका नं. ३०. फलफूल तथा तरकारीको व्यवसायीक/मोडेल खेतिमा अनुदान	५०
तालिका नं. ३२. तरकारी तथा फलफूल बजारीकरणमा सहयोग	५२
तालिका नं. ३३. बगर खेतीमा सहयोग पाएका कृषकहरूको नामावली	५२
तालिका नं. ३४. पुष्प उत्पादन प्रविधि अबलम्बन सहयोग पाएका कृषकहरूको नामावली	५२
तालिका नं. ३५. व्यवसायिक आलु उत्पादन प्रविधि अबलम्बन सहयोग पाएका कृषकहरूको नामावली	५२
तालिका नं. ३६. व्यवसायिक तरकारी उत्पादन (आधुनिकीकरणको लागि मल्लिचङ्ग/पोली हाउस लगायतका आवश्यक प्रविधि अबलम्बन सहयोग पाएका कृषकहरूको नामावली	५३
तालिका नं. ३७. आ.व. २०७७/०७८ मा तालिम प्राप्त गरेका कर्मचारी र कृषकहरूको नामावली विवरण	५३
तालिका नं. ३८. आ.व. २०७६/०७७ मा स्यालो ट्यूबेल जडान तथा संचालन अन्तर्गत अनुदान पाएका कृषकहरू	५७
तालिका नं. ३९. आ.व. २०७६/०७७ मा विपन्न गरिब कृषकहरूको लागि स्वरोजगारमूलक विशेष कृषि कार्यक्रम अन्तर्गत अनुदान पाएका कृषकहरूको नामावली विवरण	६७
तालिका नं. ४०. आ.व. २०७६/०७७ मा बगर खेतीमा सहयोग कार्यक्रम अन्तर्गत अनुदान पाएका कृषकहरूको नामावली	७०
तालिका नं. ४१. आ.व. २०७६/०७७ मा महेन्द्र राजमार्ग र हुलाकीमार्गले छोएका स्थानीय तहहरूमा व्यवसायिक तरकारी उत्पादन कार्यक्रम अन्तर्गत अनुदान पाएका कृषकहरूको नामावली	७०
तालिका नं. ४२. आ.व. २०७६/०७७ मा आँप सुपरजोन विकास कार्यक्रम पाएका कृषकहरूको नामावली	८०
तालिका नं. ४३. आ.व. २०७६/०७७ मा सामुहिक खेती मार्फत उन्नत जातका वीउहरू उत्पादन कार्यक्रम पाएका कृषकहरूको नामावली	८१
तालिका नं. ४४. आ.व. २०७६/०७७ मा चुरे क्षेत्रमा सिंचाई जल क्षमता विकास तथा जल संरक्षण कार्यक्रम (थोपा सिंचाई प्रणाली प्रयोग) पाएका कृषकहरूको नामावली	८१
तालिका नं. ४५. आ.व. २०७५/०७६ को प्रधानमन्त्री कृषि आधुनिकीकरण परियोजना अन्तर्गत संचालित बलकहरूको विवरण	९०
तालिका नं. ४६. आ.व. २०७५/०७६ को प्रधानमन्त्री कृषि आधुनिकीकरण परियोजना अन्तर्गत संचालित पकेटहरूको विवरण	९०
तालिका नं. ४७. आ.व. २०७५/०७६ को विपन्न, गरिब कृषकहरूको लागि स्वरोजगारमूलक विशेष कृषि कार्यक्रममा अनुदान पाएका कृषकहरूको नामावली विवरण	९७
तालिका नं. ४८. आ.व. २०७५/०७६ को नमूना बस्तीमा नमूना कृषि आय आर्जन कार्यक्रममा अनुदान पाएका कृषकहरूको नामावली विवरण	१०४
तालिका नं. ४९. आ.व. २०७५/०७६ को बगर खेती कार्यक्रममा अनुदान पाएका कृषकहरूको नामावली विवरण	१०५

तालिका नं. ५० : बालि प्रणाली सम्बन्धी विवरण	१०६
तालिका नं. ५१. बाली सघनता सम्बन्धी विवरण	१०६
तालिका नं. ५२. बाली सघनता (सिंचित, असिंचित) को स्थिती विवरण	१०६
तालिका नं. ५३. खाद्य सुरक्षाको अवस्था: खाद्यान्न वासलात (खाद्यान्न बाली)	१०७
तालिका नं. ५४. बालीको क्षेत्रफल (हे.), उत्पादन (मे.टन) र उत्पादकत्व (मे.टन/हे.)	१०८
तालिका नं. ५५. संकलन केन्द्र तथा कृषि उपज बजारको विवरण (सप्तरी जिल्ला)	१०९
तालिका नं. ५६. कृषि ज्ञान केन्द्रको भौतिक पूर्वाधार (सप्तरी)	११०
तालिका नं. ५७. बाली बस्तुको बीमा सम्बन्धी विवरण	११०
तालिका नं. ५८. यस जिल्लालाई आवश्यक पर्ने कुल मलखादको परिमाण (मे.टन)	११०
तालिका नं. ५९. कृषि सामग्री कम्पनी लि. राजविराजले बिक्री बितरण गरेको रसायनिक मलको परिमाण	११०
तालिका नं. ६०. साल्ट ट्रेडिङ कर्पोरेशन क.लि. राजविराजले बिक्री बितरण गरेको रसायनिक मलको परिमाण	१११
तालिका नं. ६१. बीउ व्यावसायी तथा खुद्रा विषादी बिक्रेताको इजाजत पत्रको सूची विवरण	१११
तालिका नं. ६२. नेपालको भौगोलिक क्षेत्र र प्रदेशअनुसार प्रारम्भिक जनगणना २०७८ को जनसंख्या विवरण	११३
तालिका नं. ६३. सप्तरी जिल्लाको स्थानीय तहहरूको प्रारम्भिक जनगणना २०७८ को जनसंख्या विवरण	११३
तालिका नं. ६४. : राजविराज नगरपालिकाको जनसंख्या सम्बन्धी विवरण	११४
तालिका नं. ६५ : परिवार संख्या र परिवारको औसत आकार	११५
तालिका नं. ६६ : उमेर अनुसार जिल्लाको जनसंख्या ५/५ वर्ष उमेर समुहको जनसंख्या	११५
तालिका नं. ६७ : घरपरिवार, जनसंख्या, औषत परिवारको आकार सम्बन्धी विवरण	११६
तालिका नं. ६८. परिवार सदस्य संख्या सम्बन्धी विवरण	११६
तालिका नं ६९ : जनसंख्या तथा जनघनत्वको तुलनात्मक वितरण	११६
तालिका नं. ७० : धर्म अनुसार जनसंख्या वितरण	११६
तालिका नं. ७१ : जाति, जनजाति अनुसार जनसंख्या वितरण	११७
तालिका नं. ७२ : भाषा अनुसार जनसंख्या विवरण	१२०
तालिका नं. ७३ : उमेर अनुसार साक्षरता सम्बन्धी विवरण	१२१
तालिका नं. ७४: सप्तरी जिल्लाको वन सम्बन्धी विवरण	१२२
तालिका नं. ७५ स्थानीय तहमा कार्यरत कर्मचारीहरूको नामावली विवरण	१२३
तालिका नं. ७६ सप्तरी जिल्लाको स्थानीय तहमा कार्यरत एक गाउँ एक प्राविधिक ९इच्छ्त्० कोनामावली विवरण	१२३
तालिका नं. ७७ केही प्रचलित जैविक तथा वानस्पतिक विषादी सम्बन्धी विवरण	१५२
तालिका नं. ७८ बजारमा उपलब्ध हुन सक्ने केही फेरोमन र ल्युर सम्बन्धी विवरण	१५३
तालिका नं. ७९ कीरा व्यवस्थापनका लागि उपलब्ध हुन सक्ने केही पासोहरू सम्बन्धी विवरण	१५३
तालिका नं. ८० जीवनाशक विषादीको सुरक्षित प्रयोग तथा व्यवस्थापन विवरण	१५४
तालिका नं. ८१ नेपालमा प्रतिबन्धित विषादीहरूको नामावली विवरण	१५४
तालिका नं. ८२ पञ्जिकृत विषादीहरूको सामान्य नाम तथा विषादी बालीमा प्रयोग गरिसकेपछि बाली टिप्न वा कटानी गर्नका लागि पर्खनु पर्ने समय सम्बन्धी विवरण	१५५
तालिका नं. ८३ विभिन्न बालीहरूमा देखिएका मुख्य समस्या र सामाधानका प्रयास सम्बन्धी विवरण	१५८

खण्ड: १

परिचयात्मक विवरण

१. सप्तरी जिल्लाको संक्षिप्त परिचय

१.१. सप्तरी जिल्लाको नामाकरण:

कोशी नदीको बाढीले धेरै दुःख दिने गरेकोले सप्तकोशीलाई सात शत्रु अथवा सप्त+अरी= सप्तरी जिल्लाको नाम रहन गएको भन्ने किंवदन्ति छ। अर्का थरीका विद्वानका अनुसार 'सप्त' ले सात र 'तरी'ले वनजंगलले ढाकिएको क्षेत्रको बोध गराउँछ। समतल भूमिमा पाइने प्रशस्त वन जंगल र चुरे पहाडको अन्त यसै क्षेत्रमा हुने भएकोले 'सप्त तरी'लाई कालान्तरमा सप्तरी भन्न थालियो। यस्तै 'सप्त' को अर्थ सात र 'तरी' भन्नाले 'उब्जाउ भूमि' को रूपमा पनि सप्तरीको नामाकरण भएको जनश्रुति छ। विभिन्न प्रकारका फसलको उपज हुने भएकोले यस क्षेत्रलाई सप्तरी भन्न थालिएको किंवदन्ति छ। केही विद्वानहरूका अनुसार धुनी वनमा सात ऋषिहरू आएर तपस्या गर्दथे। ती सप्तऋषिको तपोभूमि यस क्षेत्रलाई कालान्तरमा सप्तरी भन्न थाल्यो। धुनीवन सप्तरी कै एउटा महत्वपूर्ण धार्मिक स्थल थियो। सप्तरीका कोशी पारि क्षेत्रलाई सुनसरीमा गाभिएपछि धुनीवन पनि सुनसरी जिल्लामा पर्न गयो।

नेपालको तत्कालीन पूर्वाञ्चल विकास क्षेत्र अन्तर्गत सगरमाथा अञ्चलको ६ जिल्लाहरू मध्ये अञ्चलको दक्षिण पूर्व पर्ने जिल्ला सप्तरी हो। विश्वको सर्वोच्च शिखर सगरमाथा अवस्थित यस अञ्चलको यो जिल्ला सबैभन्दा दक्षिणी भाग तराईमा अवस्थित रहेको छ। सातवटा प्रमुख हिमाली नदीहरू मिलीबनेको सप्तकोशी नदी यस जिल्लाको पूर्वी क्षेत्र भएर उत्तर सिमानाबाट प्रवेश गरी दक्षिण भारतमा प्रवेश गरेको छ। सगरमाथा अञ्चलको क्षेत्रफल १०,५९१ वर्ग किलोमिटर मध्ये १,३६३ वर्ग किलोमिटर क्षेत्रफल यस जिल्लाले ओगटेको छ। पूर्व पश्चिम फैलिएर उत्तर दक्षिण चौडाइ कम भएको जिल्लाको मोटामोटी आयताकार रूपमा अवस्थित छ। नौ नगरपालिक र नौ गाउँपालिका रहेको यस जिल्लाको सदरमुक राजविराज हो।

राजविराजको ऐतिहासिक पृष्ठभूमि हेर्दा विक्रम संम्वत् १९९४/९५ सालमा सप्तकोशी नदीले तत्कालीन सदरमुकाम हनुमाननगरलाई बगाउन तथा दुःख दिन थालेपछि सदरमुकाम सार्नको लागि उपयुक्त ठाउँको खोजी हुन थाल्यो। त्यसवेलाको पूर्वी कमाण्डिङ्ग बबर शमशेर र तिनका प्रतिनिधि प्रकाश शमशेरले यस ठाउँलाई रोजे। बजारको योजना ६० बिगाहाको प्लटमा त्यसवेलाका इन्जिनियर डिल्ली जङ्गले गरेका थिए। वि.स. १९९८ सालमा हनुमाननगरबाट राजविराजमा सदरमुकाम र क्रमिकरूपमा देवी-देवताका मन्दिरहरू सारिए। करिब १० वर्षभित्र राजविराजले बजारको रूप लियो र पूर्व मेचीदेखि पश्चिममा कमलासम्मको तराईभाग र पूर्वी पहाडसम्मको भाग बजारको रूपमा विकसित हुन पुग्यो। २०१६ सालमा पहिलो सूचीमा नगरपालिकाको घोषणा हुँदा यो नगरपालिका नेपालको पुरानो नगरपालिका मध्येको एक पालिका हो। इन्जिनियर डिल्ली जङ्गले भारतको जयपुर शहरको नक्सा अध्ययन Town/Planning गरेको यो शहर अति नै सुन्दर देखिन्छ। हरेक ३/३ घर पछि सानो गल्ली, हरेक मेनरोड र सहायक रोड जोडिने ठाउँमा बजारको व्यवस्था, हटिया, किराना पसल, तरकारी बजार, कपडा लाइन र सरकारी कार्यालय भवनहरूको अलग अलग व्यवस्था गरिएको छ। एउटा क्याम्पस, एउटा अञ्चल अस्पताल र थुप्रै देवी-देवताको मन्दिर भएको राजविराज नेपाल कै महत्वपूर्ण ऐतिहासिक स्थल मध्ये एक हो।

१.२. भौगोलिक स्थिती र सिमाना

प्रदेश

: मधेश प्रदेश

अञ्चल : सगरमाथा
जिल्ला : सप्तरी
सदरमुकाम : राजविराज नगरपालिका, सप्तरी
भौगोलिक विभाजन : यो जिल्ला महाभारत पर्वत श्रृङ्खला, चारकोसे जङ्गल र उर्वरा तराईका भागहरू मिलि बनेको छ। यसको भौगोलिक वनावटलाई मुख्य तीन भागमा विभाजन गर्न सकिन्छ। १. उत्तरको पहाडको चुरे डाँडा, २. मध्यम भागको भावर प्रदेश र ३. दक्षिणको समथर भूमि तराई मधेश।

सिमाना

पूर्व: सुनसरी तथा भारतको विहार राज्य
पश्चिम: सिरहा जिल्ला
उत्तर: उदयपुर जिल्ला
दक्षिण: भारतको विहार राज्य

१.३. सप्तरी जिल्लाको उचाई र फैलावट

उचाई : समुद्रको सतहदेखि ६१ मिटर देखि ३०५ मिटर सम्म।
अक्षांस : २६° २५" देखि २६° ४७" उत्तरी अक्षांस।
देशान्तर: ८६° २८" देखि ८७° ७" पूर्वी देशान्तर।
औषत लम्बाई: ४३ कि.मी. (पूर्व सप्तकोशी नदीदेखि पश्चिममा बलान नदीसम्म)
औषत चौडाई: ३२ कि.मी. (उत्तर चुरे पर्वत पानीढलोदेखि दक्षिण दशगज्जा भारतको विहार राज्यको सुपौल र मधुवनी जिल्ला सम्म)

१.४. भू-उपयोग (हेक्टरमा)

जिल्लाको कूल क्षेत्रफल	:	१,६६,३००	
कूल खेती योग्य जमीन	:	८१६६७.८९	(४९.१२ %)
कूल खेती गरिएको जमिन	:	७२,४८२	(४३.५८ %)
उद्योग धन्दा तथा घडेरीले ढाकेको	:	९१५.४४	(११.०४ %)

१.५. मौसम सम्बन्धी विवरण

हावापानी: उष्णप्रदेशीय
(यहाँ गर्मीमा अति गर्मी र जाडोमा अति जाडो हुने गर्दछ। यहाँ जाडोको याममा तुषारो पर्दछ जसले गर्दा कृषि क्षेत्रलाई असर पार्दछ)
अधिकतम औषत तापक्रम: ३५.५° सेन्टीग्रेट (जेष्ठ) कहिलेकाही ४२° सेन्टीग्रेटसम्म पुग्छ।
न्यूनतम औषत तापक्रम: ७.५° सेन्टीग्रेट (पौष)
औषत वार्षिक वर्षा: १३०८ मिलीमिटर देखि २०३७ मि.मि.सम्म।
सापेक्षित आद्रता: ६ % देखि ८४ % सम्म।

१.६. सप्तरी जिल्लामा रहेका स्थानीय निकायहरू वारे सामान्य जानकारी

यो जिल्लामा ९ नगरपालिका र ९ गाउँपालिका गरी कूल १८ स्थानीय तहहरू रहेका छन्। यो जिल्लामा प्रसिद्ध मन्दिरहरूमा माँ कंकालिनी मन्दिर, छिन्नमस्ता भगवती मन्दिर, शम्भुनाथ मन्दिर, हनुमान मन्दिर, शनिदेव मन्दिर

कृषि ज्ञान केन्द्र, सप्तरी

, डाकेश्वरी मन्दिर, शम्भुनाथ मन्दिर छन भने पुर्वमा सप्तकोशी नदी र पश्चिममा बलान नदी तथा उत्तरमा चार कोसे चुरे पर्वत र दक्षिणमा दशगजा रहेको बिचको ऐतिहासिक जिल्ला हो । यहाँ हजारौं संख्यामा पोखरी, साना साना खोला, नदीहरु रहेका छन । यो जिल्लाको मुख्य उत्पादनमा धान, गहुँ, तरकारी, दलहन, तेलहन, आँप, केरा र बाँस छन । राजविराज न.पा. यो जिल्लाको सदरमुकाम, धेरै पुरानो र ऐतिहासिक न.पा. हो । यो नगर पालिकामा १६ वडाहरु, जनसंख्या ६९८०३, औषत परिवारको आकार करिब ५ र जनघनत्व प्रति व.कि.मी. ३१९७ रहेका छन । यो नगरपालिकामा विभिन्न मठ मन्दिरहरु जस्तै राजदेवी मन्दिर, भगवती मन्दिर, राम जानकी मन्दिर, हनुमान मन्दिर, वागेश्वरी मन्दिर, शनि भगवान मन्दिर, विश्वकर्मा बाबा मन्दिर, चित्रगुप्त मन्दिर, सर स्वती मन्दिर लगायतका आदि मन्दिरहरु छन । यो जिल्लाको स्थानीय तहहरुको सम्बन्धी जानकारी तालिका नं. १ मा दिएको छ ।

तालिका नं. १. सप्तरी जिल्लाको स्थानीय तहहरुमा जनसंख्या, क्षेत्रफल र मुख्य बाली सम्बन्धी जानकारी

क्र.सं.	स्थानीय तहको नाम	वडा संख्या	जनसंख्या	क्षेत्रफल (वर्ग कि.मी.)	केन्द्र	मुख्य बाली
१	राजविराज नगरपालिका	१६	६९८०३	५५	राजविराज	धान, गहुँ, तरकारी
२	कञ्चनरुप नगरपालिका	१२	३५२३८	१४३.३३	कञ्चनरुप	धान, आँप, गहुँ
३	डाकेश्वरी नगरपालिका	१०	४४७८२	७७.८३	पातो	धान, गहुँ, दलहन, तेलहन
४	बोदेबरसाई नगरपालिका	१०	४३२२९	९१.९७	बोदेबरसाई	धान, गहुँ, दलहन, तेलहन
५	खडक नगरपालिका	११	४५३६७	९६.७७	कल्याणपुर	धान, गहुँ, तरकारी, आँप
६	शम्भुनाथ नगरपालिका	१२	३८०१८	१०८.७१	शम्भुनाथ	धान, आँप, गहुँ, तरकारी
७	सुरुङ्गा, नगरपालिका	११	४४२२१	१०७.०४	मधुपट्टी	धान, आँप, गहुँ, तरकारी
८	हनुमाननगरकंकालिनी नगरपालिका	१४	४५७३४	११८.१९	हनुमाननगर	धान, गहुँ, तरकारी
९	सप्तकोशी नगरपालिका	११	२११३१	६०.२५	सप्तकोशी	धान, गहुँ, तरकारी, आँप
१०	अग्निसाइरकृष्णासवरन गाउँपालिका	६	२७१२९	१०३.०८	सीतापुर	धान, आँप, गहुँ, तरकारी
११	छिन्नमस्ता गाउँपालिका	७	२८३७०	४७.९२	छिन्नमस्ता	धान, गहुँ, तरकारी, ते., दलहन
१२	महादेवा गाउँपालिका	६	२८५४२	३४.९७	बथनाहा	धान, गहुँ, ते., दलहन, तरकारी
१३	तिरहुत गाउँपालिका	५	२२०१०	३७.८१	गोइठी	धान, गहुँ, ते., दलहन, तरकारी
१४	तिलाठी कोईलाडी गाउँपालिका	८	३२३८९	३२.९१	तिलाठी	धान, गहुँ, ते., दलहन, तरकारी
१५	रुपनी गाउँपालिका	६	२६३८७	५६.०८	रुपनी	धान, गहुँ, आँप, तरकारी
१६	राजगढ गाउँपालिका	६	२९४५९	४७.९०	बेल्ही चपेना	धान, गहुँ, ते., दलहन, तरकारी
१७	बिष्णुपुर गाउँपालिका	७	२३०३५	३७	इटहरी बिष्णुपुर	धान, गहुँ, तरकारी, ते., दलहन
१८	बलान-बिहुल गाउँपालिका	६	२६०६८	३३.०४	मल्हनिया	धान, गहुँ, ते., दलहन, तरकारी
	जम्मा	१६४	६३०९१२	१२८९.८०		

१.७. सप्तरी जिल्लामा पालिका अनुसार जनसंख्या र खेती गरिएको जग्गा सम्बन्धी जानकारी
तालिका नं. २. सप्तरी जिल्लामा पालिका अनुसार जनसंख्या र खेती गरिएको जग्गा सम्बन्धी जानकारी

क्र.सं.	नगर/गाउँपालिकाको नाम	केन्द्र	वडा	जनसंख्या संख्या	कूल क्षेत्रफल (हे.)	खेती गरिएको जमिन (हे.)	खेती गरिएको जमिन(प्रतिशत)	कूल खेतीको प्रतिशत
१	राजविराज नगरपालिका	राजविराज	१६	६९८०३	५५००	४९२५	७५	४.७९
२	कञ्चनरुप नगरपालिका	कञ्चनरुप	१२	३५२३८	१४३३३	७०८०	६०	९.९९
३	डाकेश्वरी नगरपालिका	पातो	१०	४४७८२	७७८३	४३५४	६३	५.७०
४	बोदोबरसाईन नगरपालिका	बोदोबरसाईन	१०	४३२२९	९९९७	३८३०	६५	६.९४
५	खडक नगरपालिका	कल्याणपुर	११	४५३६७	९६७७	६५८०	६८	७.६४
६	शम्भुनाथ नगरपालिका	शम्भुनाथ	१२	३८०१८	१०८७१	७०६६	६५	७.५५
७	सुरुङ्गा नगरपालिका	मधुपट्टि	११	४४२२१	१०७०४	६४२२	६०	७.४६
८	हनुमाननगर कंकालिनी न.पा.	हनुमाननगर	१४	४५७३४	११८१९	७०९२	६०	८.२४
९	सप्तकोशी न.पा.	सप्तकोशी	११	२११३१	६०२५	३६१५	६०	४.२०
१०	अग्नीसाइर कृष्णासवरन गा.पा.	सितापुर	६	२७१२९	१०३०८	७२१६	७०	८.३८
११	छिन्नमस्ता गाउँपालिका	छिन्नमस्ता	७	२८३७०	४७९२	३०९७	८०	४.४५
१२	महादेवा गाउँपालिका	बथनाहा	६	२८५४२	३४९७	२६२३	७५	३.०५
१३	तिरहुत गाउँपालिका	गोइठी	५	२२०१०	३७८१	३०१५	८०	३.५०
१४	तिलाठी कोईलाडी गाउँपालिका	तिलाठी	८	३२३८९	३२९१	२४५२	७५	२.८५
१५	रुपनी गाउँपालिका	रुपनी	६	२६३८७	५६०८	४२०६	७५	४.८९
१६	राजगढ गाउँपालिका	बेल्हीचपेना	६	२९४५९	४७९०	३४९७	७३	४.०६
१७	विष्णुपुर गाउँपालिका इटहरी	विष्णुपुर	७	२३०३५	३७००	२९६०	८०	३.४४
१८	बलान विहुल गाउँपालिका	मल्हनियाँ	६	२६०६८	३३०४	२४७८	७५	२.८८
	जम्मा		१६४	६३०९१२	१२८९८०	८१६६८		१००.००

१.८. मधेश कृषि विश्वविद्यालय वारे सामान्य जानकारी

मधेश कृषि विश्वविद्यालय (Madhesh Agricultural University)

संघीय लोकतान्त्रिक गणतन्त्र नेपालको संबैधानिक व्यवस्था अनुसार प्रादेशिक व्यवस्थापनमा उच्च स्तरीय कृषि जनशक्ति तयार गर्न कृषि, पशु तथा वन विज्ञान सम्बन्धी अध्ययन, अनुसन्धान तथा विकासलाई समय सापेक्ष व्यापक, व्यावहारिक र स्तरीय बनाउन प्रथम मधेश सरकारले मधेश कृषि विश्वविद्यालयको अवधारण राखेको छ। नेपालको मधेश प्रदेशको सप्तरीको राजविराजमा १३ डिसेम्बर २०२१ (२७ मंसिर २०७८) मा मधेश कृषि विश्वविद्यालय (एमएयू) स्थापना भएको हो। यो मधेश प्रदेशको पहिलो स्वायत्त कृषि विश्वविद्यालय हो, जसलाई मधेश प्रदेश संसदले मधेश कृषि विश्वविद्यालय ऐन २०७९ (प्रदेश कृषि विश्वविद्यालय अध्यादेश २०७८) को रूपमा स्थापित गरेको छ।

यस विश्वविद्यालयले कृषि क्षेत्रमा शिक्षाको माध्यमबाट ज्ञान उत्पादन र दक्ष जनशक्तिको विकासका लागि आधारभूत विज्ञान अनुसन्धानका लागि काम गर्दछ। मधेश कृषि विश्वविद्यालय कृषिको क्षेत्रमा उच्च शिक्षा, अनुसन्धान र विस्तारका लागि प्रमुख संस्थान हो।

कृषि ज्ञान केन्द्र, सप्तरी

दुरदृष्टि (Vision)

गुणस्तरीय कृषि शिक्षा, नवीन अनुसन्धान र कृषि क्षेत्रमा आवश्यकतामा आधारित विस्तारको माध्यमबाट राष्ट्र र प्रदेशको लक्ष्यमा योगदान पुर्याउनु प्रतिबद्ध रहेको मधेश कृषि विश्वविद्यालयको प्रमुख विश्वविद्यालयका रूपमा कृतज्ञता प्राप्त गर्ने लक्ष्य रहेको छ ।

मिशन (Mission)

मधेश प्रदेश र नेपालभर समृद्धिको दिशामा गुणस्तरीय शिक्षा, अनुसन्धान र विस्तारको माध्यमबाट जोखिममा परेका जनताको सामाजिक-आर्थिक अवस्थालाई उकास्ने कृषि, पशुपालन, जलस्रोत र वनको चौतर्फी विकास गर्नु विश्वविद्यालयको लक्ष्य हो । ।

लक्ष्य (Goal)

कृषि शिक्षा, कृषि, पशुपालन, मत्स्यपालन, खाद्य प्रविधि, वन र सम्बद्ध विषयहरूमा अनुसन्धान र विकास गर्न सक्षम र गुणस्तरीय जनशक्ति उत्पादन गर्नु विश्वविद्यालयको लक्ष्य हो।

उद्देश्य (Objective)

विश्वविद्यालयले कृषि क्षेत्रमा गुणस्तरीय शिक्षा, अनुसन्धान र विकासका लागि आवश्यक पर्ने उच्च दक्ष जनशक्ति उत्पादन गर्ने लक्ष्य राखेको छ ।

अध्यापन

- कृषि शिक्षालाई समाजको बढ्दो र परिवर्तनशील आवश्यकताहरू र विशेष गरी कृषक समुदायको आकांक्षाप्रति उत्तरदायी बनाउने।
- अनुसन्धान, विस्तार र कृषिमा आधारित उद्योगका नयाँ उदीयमान क्षेत्रहरूसँग चुनौतीपूर्ण कार्यहरूलाई सम्बोधन गर्न उच्च दक्ष र सक्षम जनशक्तिलाई तालिम दिन कृषि शिक्षाको गतिशील प्रणाली स्थापना गर्ने।

अनुसन्धान

- पशुपालन र मत्स्यपालन र दीर्घकालमा प्रविधि उत्पादनका लागि सबै विषयहरूमा वैचारिक उन्नति गर्ने उद्देश्यले पशुपालन र मत्स्यपालन र पालनपोषण लगायत कृषि उत्पादन वृद्धि गर्न कृषकहरूको समस्या समाधान गर्न उपयुक्त अन्त-प्रयोग प्रविधिहरू विकास गर्ने।
- अनुसन्धान कार्यक्रमहरूको द्रुत, प्रभावकारी र लागत प्रभावकारी कार्यान्वयन सुनिश्चित गर्ने सुसज्जित प्रयोगशालाहरू, फराकिलो खेतबारी र परिचालन अनुसन्धान व्यवस्थापन प्रणाली सहित अत्याधुनिक पूर्वाधारहरू स्थापना गर्ने।
- विश्वविद्यालयमा अनुसन्धान गर्न योग्य र प्रतिभाशाली कर्मचारीहरूलाई आकर्षित गर्ने।
- आवश्यकतामा आधारित अनुसन्धान गर्न दक्ष र दक्ष जनशक्ति उत्पादन गर्ने ।

विस्तार

- अनुसन्धानका निष्कर्षहरू र आविष्कारहरू, तिनीहरूको प्रमाणित प्रदर्शन पछि, कृषकहरूलाई तार्किक रूपमा सम्भाव्य स्तरमा सञ्चार गरिन्छन् भन्ने सुनिश्चित गर्ने। यो संयन्त्रले किसान र अनुसन्धानकर्ताहरू बीचको अन्तरक्रियाको रूपमा काम गर्दछ र सकारात्मक प्रतिक्रिया मार्फत समस्याहरूको पहिचान गर्न सक्षम बनाउँछ।
- केन्द्र र प्रदेश सरकारका कृषकहरूलाई बाली सुधार, बागवानी, पशुपालन र मत्स्यपालन क्षेत्रमा विषयवस्तुको माध्यमबाट हालै भएको प्रगतिको बारेमा ग्रास रूट स्तरका कार्यकर्ता र अधिकारीहरूलाई तालिम दिएर कृषकहरूलाई फराकिलो रूपमा ज्ञान र प्रविधि पुर्याउने विशेषज्ञ ।

मधेश कृषि विश्वविद्यालय

राजविराज ३, सप्तरी, मधेश प्रदेश, नेपाल

फोन: ०३१-५९०५५५

ईमेल: mau@mau.edu.np र वेबसाइट: www.mau.edu.np

५

कृषि ज्ञान केन्द्र, सप्तरी

१.९. प्रमुख नदी, ताल तलैया सम्बन्धी विवरण :

यस जिल्लाका प्रमुख नदी तथा ताल तलैयाहरूमा सप्तकोशी, त्रियुगा, सुन्दरी, खाँडो खोला, महुली, बलान, विहुल, खडक, घोडदह, अमसोत, सूरुङ्गा, चहक, मुतनी आदि रहेका छन्। यी नदीहरूमा कोशी र त्रियुगा सदावहार नदीहरू हुन्।

कोशी नदी जिल्लाको पूर्वी सिमानाको रूपमा रहेको छ। जिल्ला भित्र कोशी नदीको लम्बाइ करिब ४२ कि.मि. छ। (क्षदम्प, पृ. ८१२)। यो नदीबाट पूर्वी र पश्चिमी नहर निकालिएको छ। त्रियुगा नदी जिल्लाको पूर्वी भागको उत्तरमा पर्दछ। यो नदी उदयपुर जिल्ला हुँदै सप्तरी जिल्लाको फत्तेपुर र ओद्राहामा आएर कोशी नदीमा मिल्दछ। यस नदीबाट चन्द्र नहर नेपालको सबभन्दा पुरानो नहर निर्माण गरिएको छ। यस जिल्लाको प्रमुख दहहरूमा लोहजरा दह, कजरा दह, गडहि दह हुन्। यसै गरी जिल्लाका साना ठूला गरी जम्मा २३३२ वटा पोखरी रहेका छन् जसमध्ये १५९५ निजि र ७३७ सार्वजनिक छन्।

१.१०. प्रमुख धार्मिक पुरातात्विक र ऐतिहासिक स्थानहरू सम्बन्धी जानकारी

१.१०.१. छिन्नमस्ता भगवती: नान्यदेवको वंशमा पाँचौ पुस्तामा शक्रसिंह राजा भएका थिए। यिनको राज्यकाल सन् १२७५ देखि १३०७ सम्म मानिएको छ। राजा शक्रसिंहले आफ्नो बुढेसकालमा छोरा हरिसिंह देवलाई आफ्नो जनप्रतिनिधि बनाइ आफू शेष जिवन बिताउन सप्तरी आएका थिए भन्ने बिस्वास गरिन्छ। यिनी राजा शक्रदेव सिंहले आफ्ना कूलदेवी सक्रेस्वरीको, जो छिन्नमस्ता भगवतीको नामले प्रसिद्ध स्थापना गरी मन्दिर बनाएका थिए (मेची देखि महाकली, पृ. ८२१ र हरिकान्त लाल दास, २०५०, पृ. ३)। सखडा भगवतीलाई सखडेस्वरी भगवती भनेर पूजा गरिन्थ्यो। पञ्चायतकालमा सखडालाई छिन्नमस्ता भन्न थालियो। यसैको नाममा छिन्नमस्ता गाँउ पालिकानामाकरण गरियो। दशैमा यहाँ ठूलो मेला लाग्छ। नेपालको महत्वपूर्ण तिर्थस्थलहरू मध्ये छिन्नमस्ता भगवती पनि एक हो। यो मन्दिर राजविराज देखि करिब ९ कि.मी. दक्षिण नेपाल भारत सिमाना नजिकै स्थापित छ। यस मन्दिरमा स्थापित रहेको भगवतीको टाउको नभएकोले छिन्नमस्ता भगवतीको नामले संसारभरी प्रसिद्ध छन्। मानिसहरूको मनोकामना पुरा हुने भएकोले यहाँ प्रत्येक श्रद्धालुहरूले दर्शन गर्न आउँछन् र प्रत्येक वर्ष दशैमा ठूलो मेला लाग्दछ।

१.१०.२ . कंकालिनी भगवती: हनुमाननगर कंकालिनी न.पा. १ भारदहको पूर्व छेउमा कोशी पश्चिम तटवन्धसंगै महेन्द्र राजमार्ग उत्तरपट्टि यो मन्दिर स्थापित छ। बैरवा विर्तावाल उदयानन्द पण्डितलाई भगवतीले सपनामा दिदा उनले जंगलमा भगवतीको मुर्ति खोज्न आफ्नो मानिस पठाउदा कालीको मुर्ति फेला परेको थियो (भारदह भिलेज प्रोफाइल, २०५२/५३)। रांगाको बलीको लागि यो भगवती प्रसिद्ध छ। बली प्रदान गर्दा भिङ्गा लाग्दैन भन्ने कुरावाट भगवतीको पराक्रम देखिन्छ। कंकालिनी भगवती भारदहमा अवस्थित मनोकामना पुरा गर्ने देवीको नामबाट प्रसिद्ध छ। यहाँ मानिसहरूले भाकल गरी मनोकामना पुरा भएपछि राङ्गा र बोकाको बली दिने गरिन्छ। यो भगवतिले मानिसहरूको मनोकामना पुरा गर्ने गरेकोले प्रत्येक वर्ष विजया दशमीको महानवमीको दिन राङ्गा र बोकाको बली दिनानुदिन बढ्दै गएको पाइन्छ र यो महानवमीको दिन यहाँ ठूलो मेला लाग्ने गर्दछ।

१.१०.३. शम्भुनाथ मन्दिर: यो राजविराज देखि ११ कि.मी. उत्तरमा राजमार्ग नजिकै रुपनी र कठौनाको बिचमा रहेको महादेवको मन्दिर शम्भुनाथ न.पा.मा पर्दछ। किम्बदन्ती अनुसार यो मन्दिरको महादेवको मुर्ति हरेक साल बढिरहेको छ र हाल मानिस भन्दा ठूलो महादेवको शिवलिङ्ग रहेको छ। शुरुमा मानिसहरूले गाईबस्तु त्यस क्षेत्रमा छोडदा गाईबस्तु हेर्ने व्यक्ति महादेवको शिवलिङ्गसंग खेल्ने गरेको र भोलीपल्ट आउदा त्यो शिवलिङ्ग **कृषि ज्ञान केन्द्र, सप्तरी**

मन्दिर भएको ठाउँमा जाने भएकोले मानिसहरू भ्रम बढी उत्साहसंग खेल्ने गरिन्थ्यो । पछि शिवलिङ्गले सपनामा मलाई अन्त नसार्न भनेको र राखेको ठाउँमा बढन थालेको जनविश्वास रहेको छ । भगवान शिवको मन्दिर यस ठाउँमा अवस्थित भएकोले नै यस ठाउँको नाम शम्भुनाथ रहन गए हो । यहाँ हरेक वर्ष वैशाख महिनामा एक महिना सम्म ठूलो मेला लाग्दछ । मानिसहरूले मनलाई एकाग्र गरी मनोकामना पुरा हुने भाकल गरेपछि सो मनोकामना पुरा हुने भएकोले यस मन्दिरको महात्म दिनानुदिन बढदै गएको पाइन्छ ।

१.१०.४. भजनेश्वरनाथ मन्दिर: यो राजमार्ग नजिकको कंचनरुप न.पा.को कञ्चनपुर बजार देखि करिब ३ कि.मी. उत्तरको घोघनपुरमा अवस्थित महादेवको मन्दिर हो । भजनलाल चौधरी नामका किसानले आफ्नो खेत जोतिरहेको बेला भेट्टाएको सुन्दर महादेव पार्वतीको मुर्ति भएको शिला स्थापना गरि मन्दिरको रूप दिएको हो । यस ठाउँमा प्रत्येक शिवरात्रीको दिन मेला लाग्छ भने प्रत्येक सोमवार श्रद्धालु भक्तजनहरूको घुइचो हुन्छ ।

१.१०.५. हनुमाननगर : सप्तरी जिल्लाको सब भन्दा पुरानो शहर हालको हनुमाननगर कंकालिनी नगरपालिका हो । वि.सं. २००० अघि सप्तरीको सदरमुकाम हनुमाननगर थियो । हनुमाननगर हनुमान मन्दिरको नामबाट राखिएको हो । हनुमाननगर राजविराज देखि १२ कि.मी. पूर्व कोशी नदीको पश्चिमी तटबन्धको छेउमा स्थापित छ । हनुमाननगरको हनुमान मन्दिर कसौटिको पत्थरले निर्मित छ र यो मन्दिर धेरै प्रसिद्धि कमाएकोले यसको आफ्नै महत्व छ । जो व्यक्तिले आफ्नो श्रद्धापूर्वक मनोकामना राखी यो हनुमान मन्दिरमा पूजा गरेमा उक्त व्यक्तिको मनोकामना पूरा हुने गर्दछ । यस मन्दिरको स्थापना काल निर्धारण गर्न सकिएको छैन । यद्यपि यो मन्दिर सयौं वर्ष पुरानो रहेको अनुमान छ ।

साविक हनुमाननगर, भारदह, मधवापुर, गोबरगाढा, जोगिनिया १, जोगिनिया २, पोर्ताहा, इनरवा र रमपुरा मल्हनिया गाँऊ विकास समिति समायोजन भई नेपालको संविधान २०७२ बमोजिम नेपाल सरकारले २०७३/११/२७ गते स्थानीय निकायलाई स्थानीय तहमा रूपान्तरण गरी राज्यको पुनरसंरचना गर्दा हनुमाननगर कंकालिनी नगरपालिका नामाकरण भएको हो ।

१.१०.६. चन्द्रभागा भगवती : सप्तरी क्षेत्रमा १५ औं शताब्दीमा चन्द्रकेतु नामका राजा भएको विश्वास गरिन्छ । यिनै राजाले वर्तमान सप्तरी जिल्लाको उत्तर पूर्वमा राजमार्ग नजिक पर्ने धरमपुर गाउँबाट करिब ५ कि.मि. उत्तरमा पर्ने चुरे पर्वत माथि उनका कूलदेवी चन्द्रभागा भगवतीको स्थापना गरेका भन्ने विश्वास गरिन्छ । उक्त मन्दिरको भग्नावशेष अवशेष छुँदैछ । यस मन्दिरको एउटा स्तम्भ शम्भुनाथ भनी पुजा गर्ने चलन छ । यो शम्भुनाथ स्तम्भ कचन्द्राहा गाउँमा स्थापित छ (मेची दे महाकाली, पृ. ८२२) ।

१.१०.७. मानराजा : मानराजा सप्तरी जिल्लाको एउटा महत्वपूर्ण ऐतिहासिक स्थान हो । मानराजा राजा मानदेवको प्रशासनिक इकाई भएको अनुमान छ । मानदेवलाई बालक राजा देखेर पहिलेका वंशवर्ती पूर्वका सामन्त र पश्चिम गण्डकी पारी मल्लपुरका सामन्त स्वतन्त्र हुनको लागि मानदेवको विरोध उठन थाले । मानदेव बालक भए पनि पराक्रमी र साहसि थिए । उनले आमाको आज्ञा लिई फौज साथ पूर्वका सामन्त दमन गर्न निस्केंका थिए । पूर्वका सामन्त कज्याउन उनलाई गाह्रो परेन । सामन्त मानदेवको आधिपत्य स्विकार गरेकाले उनले सामन्तहरूलाई शासन गर्न पूर्ववत् थामि दिए । पूर्वका सामन्त राजा सम्भवतः किरात कोशी प्रदेशका (?) थिए (गोपाल पोखरेल, २०४५, पृ. ४२) ।

१.१०.८. राजा बनौली : यस क्षेत्रमा द्रोणवार राजा परादित्य नामका राजा थिए । वर्तमान बनौली भन्ने स्थानमा रहेको भग्नावशेष यिनको राजधानी हो भन्ने विश्वास गरिन्छ । यी राजा मैथलीका प्रसिद्ध कवि विद्यापति **कृषि ज्ञान केन्द्र, सप्तरी**

समकालिन थिए र उनले लिखनावली नामको आफ्नो ग्रन्थ यहीबसेर लेखेका हुन भन्ने किम्बदन्ती छन् । बनौली भन्ने स्थान राजविराजदेखि १६ किलोमिटर पश्चिम र महेन्द्र राजमार्गदेखि २० किलो मिटर दक्षिण हुलाकी रोडमा पर्दछ (६दृष्म) ।

१.१०.९. गिद्ध गया : महेन्द्र राजमार्गदेखि ५ किलोमिटर उत्तरपट्टिको चुरे पहाड भित्र गिद्ध खोरा भन्ने स्थान रहेको छ । यस स्थानमा बुढा भएका गिद्धहरु मर्ने बेलामा मान्छेहरु काशिवास भए जस्तै यिनिहरु पनि यहाँ भुण्डमा बसेको पाइन्छ (राजविराज नगरपालिका २०५३, पृ. ६) ।

१.१०.१०. विष्णु मन्दिर : कंचनरुप न.पा.को रुपनगर मिल टोलमा सालिग्राम शिलाको विष्णु मुर्तिको वरिपरी दश अवतारका मुर्तिहरु छन् । यो मूर्ति २००१ सालमा गुजाई यादव भन्ने व्यक्तिले घर बनाउन खम्बा गाडिरहेको वखत घोष्टिएको अवस्थामा फेला परेको थियो । यो मुर्ति करिब २६ सय वर्ष पुरा भएको अनुमान छ । यो मन्दिर २०३५ सालमा निर्माण भएको हो ।

१.१०.११. राजदेवी मन्दिर : यसै मन्दिरको नामबाट राजविराज नाम राखिएको छ । राजविराज वडा नं. ९ मा राजदेवी जमिनमुनि गाडिएको छ । २०५३ सालमा मन्दिरको जिर्णोद्धार गर्दा उत्खननबाट विभिन्न प्रकारका मुर्तिहरु भेटिएको कुराबाट यो स्थान अति प्राचिनम रहेको देखिन्छ । राजदेवी सेन राजाको इष्टदेवी रहेको कुरा इतिहासकारहरुको भनाइ छ । यस्तै मन्दिर मकवानपुर गढीमा छ जसमा शिलाको पुजा गरिन्छ र सो मन्दिरलाई राजदेवी मन्दिर भनिन्छ । त्यो मन्दिर मकवानपुरका सेन राजाको इष्टदेवी राजदेवीको थियो । यस दृष्टिकोणले राजविराजको राजदेवी मन्दिर सेनकालीन भएको अनुमान छ ।

१.१०.१२. ठेलिया मन्दिर : यो मन्दिर महेन्द्र राजमार्ग सिमरा चौकदेखि २ किलोमिटर दक्षिण तिरहुत गा.पा. ५ मा पर्दछ । यहाँ शिखरहरुको गुरु ग्रन्थ राखिएको छ । प्रत्येक वर्ष कार्तिक र माघ एकादशीमा ठूलो मेला लाग्दछ । खडेरी पर्दा सप्तरीको प्रशासन प्रमुखले यस मन्दिरमा पुजा गरेपछि पानी परेको किम्बदन्ति छ । यस मन्दिरको छेउमा लोहजरा दह छ, जुन विगत वर्षमा राष्ट्रपति चुरे तराई मधेश संरक्षण समितिबाट मर्मत सुधार गरिएको छ । साथै हाल यो क्षेत्र पर्यटकको गन्तव्य स्थलको रूपमा विकास भएको छ ।

१.१०.१३. मझो भगवती : मझो भगवतीको स्थान विष्णुपुर गाउँपालिकाको दक्षिण तर्फ कोशी नहरको छेउमा रहेको एउटा गाउँमा अवस्थित छ । यहाँ हैजा, नजर, बोक्सी लागेको र अन्य महामारी फैलिएको बेलामा बाजागाजा सहित जिल्लाको विभिन्न गाउँबाट भक्तजनहरु डाली (पूजा सामग्री) लिई भेला भई पूजा गर्ने परम्परा सदियौं देखि रहेको छ । यसरी पूजाआजा गर्दा भक्तजनहरुको मनोकामना पुरा हुने र त्यहाँ भगवती कहाँ चढाएको जल, फूल र विभूती आफ्नो घरमा लगी छर्केमा भक्तजनहरुको घर परिवारमा समेत कल्याण हुने भएकोले यो परम्परालाई निरन्तरता दिएको पाइन्छ ।

१.१०.१४. बलिया मठ : महादेवा गाउँपालिकाको साविक गा.वि.स. डाढा अन्तर्गत बलिया गाउँमा भगवती अवस्थित छ । यो मन्दिर २७५ वर्ष पुरानो रहेको अनुमान छ । यहाँ टाढा टाढाबाट भक्तजनहरु आई पूजाआजा गर्ने गर्दछन् ।

१.१०.१५. दिनाराम भद्री मन्दिर : यो मन्दिर रुपनी गाउँपालिकाको कटैया गाउँमा स्थापित छ । मुसहर जातिका दुई बलवान दाजुभाइ दिनाराम र भद्रिको नामबाट यो मन्दिर स्थापित छ । प्रचलित एउटा पौराणिक कथा अनुसार रावणले सितालाई हरण गरेर लगेपछि भगवान रामले सिताको खोजी गर्ने क्रममा सबरी मुसहरनिसंग भेट भएको र सबरीले खाँदै गरेको जुठो बयर रामलाई अर्पण गरेपछि उनको श्रद्धाबाट राम प्रभावित भएर ईच्छा लागेको कुरा

आफुसंग माग्न अनुरोध गर्दा सबरीले २ छोराको ईच्छा राखेकी कथन छ । त्यसैको फल स्वरुप १० महिना पछि जोगिया जाँजर भन्ने ठाउँमा एक दम्पतिको कोखाबाट २ जुम्ल्यहा सन्तानको जन्म भएको थियो । तीनै जुम्ल्यहा मध्ये एकको नाम दिनाराम र अर्कोको नाम दिनाभद्री राखियो भन्ने गरिन्छ । मुसहरहरु यी नै दिनाराम र दिनाभद्रीको सन्तान भएको कारण त्यो नै उनीहरुको कुलदेवता मान्ने गरेको पाईन्छ । सप्तरी जिल्लाका दिनाराम र भद्री मुसहर जातिका पूर्खा हुन । अहिले मुसहरको प्रत्येक बस्तीमा उनीहरुको कुल देवता दिनाराम र भद्रीको भन्डा फहराइ रहेको पाइन्छ । प्रायः कालो वर्णको मुसहर जाति अति नै पिछडिएको जाति हो, जसको आर्थिक, सामाजिक, राजनैतिक र शैक्षिकस्तर नेपालमा सबभन्दा तल्लो मानिन्छ । मुसहर जातिको परम्परागत जातीय पेसा माटो काट्नु र मजदुरी गर्नु हो । यिनीहरु कृषि मजदुरको रूपमा बिहानदेखि बेलुकासम्म मालिक वा गिरहतको खेत, खलिहानमा दिनभरि काम गर्दछन ।

१.१०.१६. किसनाराम मरौटी : महेन्द्र राजमार्गदेखि भण्डै १२ किलोमिटर उत्तर चुरिया पहाडमा महली खोला किनारमा किसनारामको थान छ । जङ्गलमा गाई भैंसीलाई संरक्षण प्रदान गर्ने देवताको रूपमा किसनाराम र सावरण दुई शक्तिशाली दाजुभाइ थिए । यिनीहरु यदुवंशी थिए । गाईगोरु र भैंसीको देउताको रूपमा यसको पुजा गरिन्छ । जंगलमा गाई भैंसी चराउँदा राजा सलहेससितको लडाइमा मारिएका थिए र मारिएको ठाउँलाई किसनाराम मरौटीको नामले चिनिन्छ । यहाँ गाई भैंसीपालन गर्ने कृषकहरुले आफ्नो गाई भैंसी ब्याई दुध दिन थाल्दा शुद्ध रूपमा शुभ दिनमा आफ्नो गाई भैंसीको दुध र केही छिमेकी कृषकको गाई भैंसीको दुध संकलन गरी साथ यदुवंशी कृषक जसले पूजा गर्ने (जनार दिने) पुरोहितको काम गर्दछ, त्यस कृषकलाई साथमा लगी किसनाराम मरौटी स्थानमा खीर लगायतका पूजा सामग्रीले पूजा गरी त्यही बसेर खीर लगायतका पूजा सामग्री मध्ये खाने कुरा भोजन गरी आ(आफ्नो घर फर्कने गर्दछन । यहाँ जङ्गलमा सानो स्थान रहेपनि जति मानिसहरुको समूह गएपनि बस्ने ठाउँको समस्या हुँदैन र सम्बन्धित कृषकहरुको पशुपालनमा सधै कल्याण भै आय आर्जनमा समेत सहयोग हुने जनविश्वास छ ।

१.१०.१७. शनिदेव मन्दिर : शनिदेवलाई न्यायको देवताको रूप दिएको छ, किनभने शनिदेवले हाम्रो कार्यहरुमा फल प्रदान गर्दछ मानिस आफुले गरेको कामको कर्म अनुसार फल प्रदान गर्ने भएकाले यदि कसैले नराम्रो काम गरि हाले पनि शनिदेवको दृष्टि नपरोस् भन्ने उदेश्यले शनिवारका दिन शनिदेवको पूजा गरिन्छ । शनी र बेलको सङ्गमका साथै पूर्ण प्राकृतिक स्थलमा आठ वर्ष अगाडिदेखि त्यहाँ पूजापाठ हुँदै आएकोले त्यहाँ भक्तजनको वृद्धि हुन थालेको पुजारीले जानकारी दिए । परिवार र सन्तानको सङ्कट निवारणका लागि भाकल गर्न र भाकल पूरा भएपछि पूजापाठ गर्न आउनेको भीड लाग्ने गरेको बताए । वि.सं. २०५६ चैत महीनामा सपनामा शमीको रुख देखेर सो रुख खोजी गर्ने क्रममा मन्दिर फेला परेपछि शनि दशा लगेकालाई ग्रहशान्ति गर्न थालिएको बताइन्छ ।

मन्दिरमा पञ्चमुखी महादेव, रुखको फेदमा शनिको प्रतिमालगायत वरिपरि एक दर्जन मूर्ति छन् । मन्दिरको स्तरोन्नति र धार्मिक पर्यटनका रूपमा विकास गर्न उक्त गाउँपालिकाले पहल थालेको छ । शमीको रुखको जराले बेल, मिरचाइ, अमरा, फूल, धाप, गजहर, साधानका रुखलाई चारैतिरबाट बेरिएकोले सातवृक्षको सङ्गम स्थानमा पूजा गर्नाले शनिदशाबाट मुक्ति पाइने जनविश्वास छ । उक्त मन्दिरमा श्रीकृष्णा दल गणका नेपाली सेनाको सहयोग तथा जनसहभागितामा १०८ शिवालड र कलात्मक मूर्तिले पनि भक्तजनको ध्यान केन्द्रित गर्ने गरेको छ ।

मनमोहक दृष्यले भरिपूर्ण सप्तरीको रुपनी गाउँपालिका वडा नं. ६ तेरहौतास्थित चुरे पहाडको टाकुरोमा

अवस्थित शनिदेव मन्दिर अहिले धार्मिक पर्यटकीय गन्तव्य बन्दै गएको छ। पूर्वपश्चिम राजमार्गअन्तर्गत वीरेन्द्र बजारबाट करीब तीन किलोमिटर उत्तरतर्फको चुरे जङ्गलको टाकुरोमा अवस्थित उक्त मन्दिरमा नेपाल र भारतका दैनिक हजारौं धार्मिक पर्यटक आउन थालेका छन्। मर्मत(सम्भार र संरक्षणको अभावले मन्दिरको अस्तित्व सङ्कटमा पर्न थालेपछि दुई वर्षअघि नै नेपाली सेनाको सहयोगमा जीर्णोद्धार गरिएको पर्यटकको संख्या बढ्न थालेको हो। रमणीय वातावरण तथा मनमोहक दृष्यले भरिपूर्ण यस स्थानमा आनन्द लिनका लागि सप्तरीको राजविराज, सिरहा, जनकपुर, महोत्तरी, पूर्वका इटहरी, धरान तथा विराटनगरबाट समेत पर्यटक यहाँ दर्शन एवं पूजा गर्न आउने गरेको उक्त मन्दिरका पुजारी भूपेन्द्र यादवले बताए।

भारतको पूर्णिया, अररिया, मधुवनी, शहरसालगायत स्थानबाट समेत पर्यटक यहाँ दर्शनका लागि आउने गरेकाले स्थानीय व्यवसायी पनि खुशी भएका छन्। शनिधामको नामबाट परिचित यस मन्दिरमा आएर सात शनिवारसम्म पूजापाठ गरेमा मनोकांक्षा पूरा हुने जनविश्वास छ। मन्दिरलाई अभै व्यवस्थित गर्न सकिने थप पर्यटक भित्र्याएर समग्र जिल्लाको विकास तथा समृद्धिमा टेवा पुग्नसक्ने मन्दिरका पुजारी यादवको भनाइ थियो। पहाडको टाकुरामा रहेको मन्दिर तथा बाटोमा घेरबार गर्न नसकिएकाले दुर्घटना हुने सम्भावना भएपनि प्रायः शनिवारका दिन सयौं भक्तजनहरू आउने गरेका छन्। वर्षायाममा त्यहाँको नदी पार गरेर मन्दिर पुग्न कठिन भएकाले भोलुगे पुलको अवश्यकता भएको भन्दै नेपाल सरकार तथा प्रदेश सरकारसँग स्थानीयवासीले माग गरेका छन्।

१.१०.१८. डाकेश्वरी मन्दिर :

डाकेश्वरी भगवती मन्दिर डाकेश्वरी न.पा. ५ पातो बजारको उत्तर मुख्य सडकको पूर्व भागमा अवस्थित छ। यो मन्दिरमा भाकल गरेपछि डाँक जस्तो मनोकामना पूरा हुने भएपछि डाकेश्वरी भगवती नाम रहन गएको हो। यो मन्दिर यहाँ सदियौं पुरानो हो र वि.सं. २०४५ सालमा नयाँ मन्दिर निर्माण गरिएको छ। डाकेश्वरी विशेष किसिमको भगवतीको रूपमा रहेकोले वाहन (सवारी) को रूपमा हातीको मुर्ति माथी सवार गरि राखिएको छ। यस मन्दिरमा पूजा पाठ गरी माता डाकेश्वरीले फूल प्रदान (फूलहाइस) भएपछि मनोकामना पूरा हुन्छ। यसरी माता डाकेश्वरीले मानिसहरूको मनोकामना (सन्तान छोरा छोरी, नोकरी, मुदामामिला लगायतको लक्ष भाकलका काम) पूरा गर्ने गरेकोले दिन प्रतिदिन प्रसिद्ध हुँदै गैरहेको छ। यो मन्दिरको स्थानीय पुजारीको नाम श्री बुलु चौधरी हो। यो पुजारीलाई यस मन्दिरको बारेमा निकै अनुभव छ। यहाँ घनघोर वन जङ्गल रहेको थियो। यस जङ्गलको बिचमा मन्दिर रहेकोले मानिसहरू एकलै जान डराथ्यो। हाल पातो बजारको मुख्य सडकको उत्तर पूर्वको शान्त ठाउँमा अवस्थित रहेको र यहाँ बाटो घाटोको सुविधा रहेकाले टाढा टाढा (भारत, राजविराज, लहान, विराटनगर, धरान, काठमाण्डौ आदि) का मानिसहरू आउने गर्दछन्। यो मन्दिरको चारै तिर कम्पाउण्ड बाल राखिएको छ। यस मन्दिर क्षेत्र भित्र डाकेश्वरी मन्दिर, शिव मन्दिर, हनुमान मन्दिर, ब्रह्म बाबा स्थान, धर्मशाला र मुर्ति बनाउने गहबर स्थानहरू छन्। मुर्ति बनाउने गहबर स्थान घरमा वर्षको तीन पटक चैतेदशैं (रामनवमी), कृष्णाष्टमी र विजया दशमीको मुर्ति (सेटमा) बनाउने कार्य गरिन्छ र यस बेलामा महिनौं दिनसम्म मेला लाग्ने गर्दछ। यस मन्दिरको प्राङ्गनमा विहाह, अष्टयाम, सर्किर्तन, हनुमान आराधना, रामायण पाठ आदि हुने गरेको छ।

१.१०.१९. चन्द्रावती पोखरी :

धार्मिक एवं ऐतिहासिक चन्द्रावती पोखरी राजगढ गा.पा. १ भुटकीमा अवस्थित छ। यो पोखरी करिव २२ विघामा रहेको ठूलो धार्मिक पोखरी हो। यो पोखरीको पानी सधैं सफा, निर्मल, कंचन रहेकोले मानिसहरूले **कृषि ज्ञान केन्द्र, सप्तरी**

यस पोखरीको पानी ल्याएर विहान र साँझ खाना पकाउने गर्दछन । मानिसहरूले यस पोखरीको पानी पिउदा स्वक्ष, शुद्ध, निरोगी हुने गर्दछन । मानिसहरूले यस पोखरीमा नुहाउँदा सन्तान पाउने, बाँझोपन हटने, घाउ चोट पटक निको आदि हुने गर्दछन । यस धार्मिक पोखरीको पश्चिम तर्फको महाडमा चन्द्रावती भगवतीको मन्दिर छ । यस चन्द्रावती मन्दिरमा शुद्ध मनले भाकर गर्यो भने मनोकामना पुरा हुने गर्दछन । पोखरीको दक्षिण महाडमा शिव मन्दिर छ । पोखरीको उत्तर पूर्वको महाडमा कमला मैयाको गहवर, डाकेश्वरी भगवतीको गहवर र छेउमा रहेको पिपलको रुखमा प्रायः सबै देवी देवताको छाया मुर्ति देखिन्छन । यो पोखरी सदियौं पुरानो हो र यहाँ त्यस बेलामा मानिसहरू आफ्नो कामकाजले तहाँ रहेको बाटोबाट ओहोर दोहोर गर्दा शुद्ध स्वक्ष मनले पोखरीबाट खाना पकाउने र खाने भाडा कुडा मागी खाना पकाई खाइकन पुनः पोखरीमा फर्काउने अनि जाने गर्दथ्यो । यस कारणले यस धार्मिक पोखरी माथी मानिसहरूको जनविश्वास गहिरो रहेको पाइन्छ । प्रत्येक वर्ष यहाँ मेला लाग्ने गर्दछन । यो ऐतिहासिक र धार्मिक स्थान भएकोले पर्यटन स्थल घोषणा हुने धेरै सम्भावना देखिन्छ र विकासका पूर्वाधारहरू समेत हुने सम्भावना देखिन्छ ।

१.१०.२०. कजरा ठाकुर :

कजरा ठाकुर अग्नीसाइर कृष्णसवरण गाउँपालिकाको प्रसवनी लोहजारामा पर्दछ । यो दह जसलाई कजरा दह भनिन्छ । त्यस दहको मध्यमा कजरा ठाकुरको थान अवस्थित छ । कजरा दह कै सीमाभित्र इनारको खण्डहरपनि छ र त्यस क्षेत्रमा कृषकहरू हलो जोत्दा र कोदालो खन्दा अति प्राचिनतम भाँडाकुँडाहरू भेटिएको कुरा गाउँलेहरू बताउँछन् । हाल यहाँ सामुदायिक वन छ । प्रत्येक वर्ष नववर्षको दिन ठूलो मेला लाग्ने गर्दछन

१.१०.२१. मंजूरनी खाता :

मंजूरनी खाता माटोको उच्चो बाँधको अवशेष हो । यो अति प्राचिन स्थल हो । प्राचिन कालमा शासकहरूको मन्जुरी (सहमति) बाट चुरे क्षेत्रदेखि गंगा नदीसम्म आवत जावत गर्न मूल मार्गको माटोको उंचो बाँधको अवशेष सप्तरी जिल्लाको साविक गा.वि.स.कमलपुरको ओद्राहा गाउँमा छ भने विहार प्रान्तको समदा अरहामा पनि विद्यमान छ । यसरी शासकहरूको मन्जुरी लिएर बनाएको यो मार्गको अवशेषलाई मंजूरनी खाता भनिएको छ । सो मंजूरनी खाताको बाँधको निर्माण सेन वंशीय विजयपुरको सहमति सेन, पर्सादेखि कोशी क्षेत्रसम्म राजा मणिक सेन र चौदण्डिका राजा जगत सेनको मंजुरीले निर्माण गरिएको अनुमान गरिन्छ ।

१.१०.२२. कनकपट्टी पर्खाल :

यो पर्खाल २०५४ सालमा शम्भुनाथ न.पा.को कनकपट्टी गाउँभन्दा उत्तरतिर (महेन्द्र राजमार्गको ट्राफिक चौकदेखि उत्तर) चुरे डाँडामा नदी कटान हुँदा उत्खनन भएको हो । चुरे डाँडाबाट निस्कने नदी गर्दा एउटा पर्खालको खण्ड निस्कियो । यो पर्खाल अत्यन्त कलात्मक छ । यो पर्खाल कुनै सेन मन्दिरको पर्खाल हुन सक्ने अनुमान छ । किनकी चुरे डाँडामा सेनकालीन अवशेष छ ।

१.१०.२३. बरमभिया बजार :

भारदहदेखि करिब १५ कि.मी. उत्तरमा राजमार्ग छेउमा रहेको यो बजार पेडाको लागि निकै प्रख्यात छ । यहाँ महेन्द्र राजमार्गको दुबै छेउमा लहरै पेडाको पसल रहेको पाइन्छ । यहाँको मिठाई (पेडा) मिठो हुनाको कारण कोशी टप्पु क्षेत्रको काँस (घाँस) गाई भैंसीले खाने गरेको र सो कारण उत्पादित दूध बढी स्वादिलो हुनाले मिठाइहरू बढी स्वादिलो हुने गरेको पाइन्छ ।

१.१०.२४. प्रमुख मन्दिर परम्परावादी: धार्मिक समाज भएकोले परिवारैपिच्छै कूल देवता र गाउँ एवं

टोलै डिहवार रहेका छन् । यस जिल्लामा हिन्दु धर्मावलम्बीहरु ८५.७३ प्रतिशत (रा.ज.ग. २०६८) रहेका छन् । सम्पूर्ण देवी देवताका स्थानहरु मध्ये केही महत्वपूर्ण देवताका मन्दिरहरुको संख्या तलको तालिकामा प्रस्तुत गरिएको छ ।

तालिका नं. ३ : प्रमुख धार्मिक स्थान सम्बन्धी विवरण

क्र.सं.	धार्मिक स्थानको नाम	संख्या	क्र.सं.	धार्मिक स्थानको नाम	संख्या
१	रामजानकी मन्दिर	१२९	५	राधा कृष्ण मन्दिर	१०
२	भगवती मन्दिर/स्थान	१०८	६	लक्ष्मी नारायण मन्दिर	१०
३	महादेव मन्दिर/स्थान	७०	७	विष्णु मन्दिर	४
४	हनुमान मन्दिर	२५		जम्मा	३५६

श्रोत :- सप्तरी जिल्ला पार्श्वचित्र, २०६० ।

१.१०.२५. बौद्ध स्तुप: जिल्लामा बौद्ध धर्मावलम्बीहरु ४.६८ प्रतिशत (रा.ज.ग. २०६८) छन् । तर बौद्धस्तुपको संख्या नगण्य छ । प्रसवनी माध्यमिक विद्यालयको प्रांगणमा अग्निसाइर कृष्णासवरण गा.पा. को मटिगढी गाउँमा एउटा बौद्ध स्तुप छ ।

१.१०.२६. मस्जिद : सप्तरी जिल्लामा मुस्लीम धर्मावलम्बीको संख्या ८.९२ प्रतिशत (रा.ज.ग.(२०६८) रहेको छ । यस जिल्लामा मुस्लीमको धार्मिक स्थल मस्जिद मुसलमानको बस्तीपिच्छे रहेका छन् । तर प्रमुख मस्जिदहरुमा राजविराजको मस्जिद, थलही, सारसर, लालापट्टी, रुपनी, कल्याणपुर, कुसाहा, टिकुलिया,चनौरा, पकरी आदि गाउँहरुमा पक्क मस्जिद रहेका छन् ।

१.११. व्यापारिक महत्वका स्थानहरु :

जिल्लाको प्रमुख व्यापारिक महत्वका स्थानहरुमा फत्तेपुर, कञ्चनपुर, कल्याणपुर, राजविराज, हनुमाननगर, कठौना, पातो, रुपनी, बोदेबर्साइन आदि पर्दछन् । प्रमुख रुपमा दैनिक साप्ताहिक हाट बजार लाग्ने स्थानहरु निम्नानुसार छन् ।

तालिका नं. ४ : प्रमुख व्यापारिक महत्वका हाट बजार लाग्ने दिन र स्थान सम्बन्धी विवरण

क्र.सं.	बजार लाग्ने स्थान	गाउँपालिका/ नगरपालिका	हाट बजार लाग्ने दिन
१	राजविराज	राजविराज न.पा.	सोमवार, बिहिबार
२	कञ्चनपुर	कञ्चनरुप न.पा.	आइतवार, मंगलवार, विहिबार
३	फत्तेपुर	सप्तकोशी न.पा.	सोमवार, शुक्रवार
४	हनुमाननगर	हनुमाननगर कंकालिनी न.पा.	सोमवार, विहिबार
५	तोपा	तिलाठी कोइलाडी गा.पा.	सुकवार मबेसी समेत,मंगलवार
६	कल्याणपुर	खडक न.पा.	शुक्रवार, सोमवार
७	छिन्नमस्ता	छिन्नमस्ता गा.पा.	आइतवार, बुधवार
८	नर्घो	राजगढ गा.पा.	शुक्रवार, मंगलवार

९	पातो	डाक्नेश्वरी न.पा.	मंगलबार, शनिबार
१०	भारदह	हनुमाननगर कंकालिनी न.पा.	मंगलबार, शुक्रबार
११	बिरेन्द्रबजार	रुपनी गा.पा.	शुक्रबार, मंगलबार
१२	महुली बोरी	अग्नीसाइर कृष्णासवरण गा.पा.	सुक्रबार, आइतबार
१३	महुलि हाट	अग्नीसाइर कृष्णासवरण गा.पा.	सुक्रबार, सोमबार
१४	रुपनी हाट	रुपनी गा.पा.	आइतबार, बुधबार
१५	कठौना	शम्भुनाथ न.पा.	शनिबार, सोमबार
१६	बर्षाइन	बोदे बर्षाइन न.पा.	आइतबार, बिहिबार
१७	सिसवा	डाक्नेश्वरी न.पा.	शनिबार, बुधबार
१८	भेडिया हाट	तिरहुत गा.पा.	शनिबार, मंगलबार
१९	कडरबोना	सुरुङ्गा न.पा.	शनिबार, बुधबार
२०	सितापुर चौक	अग्नीसाइर कृष्णासवरण गा.पा.	बुधबार, शनिबार
२१	अर्नाहा	शम्भुनाथ न.पा.	बुधबार, शनिबार
२२	ढाडो पोखरी	राजगढ गा.पा.	सोमबार, बिहिबार
२३	पोर्ताहा	हनुमाननगर कंकालिनी न.पा.	मंगलबार, सुक्रबार
२४	खोक्सर प्रवाहा	शम्भुनाथ न.पा.	आइतबार, बुधबार
२५	मानराजा	बोदे बर्षाइन न.पा.	शनिबार, बुधबार
२६	सारस्वर	बोदे बर्षाइन न.पा.	मंगलबार, बुधबार
२७	कोइलाडी	तलाठी कोइलाडी	आइतबार, बुधबार
२८	ब्यनाहा	महादेवा गा.पा.	शुक्रबार, मंगलबार
२९	रुपनगर	कंचनरुप न.पा.	बुधबार, शनिबार
३०	भगनी हाट	सप्तकोशी न.पा.	बुधबार, शनिबार
३१	सिम्रा	सप्तकोशी न.पा.	शुक्रबार, सोमबार
३२	प्रसवनी स्कुल	अग्नीसाइर कृष्णासवरण गा.पा.	शुक्रबार, मंगलबार
३३	खरचुहिया	सुरुङ्गा न.पा.	शुक्रबार, मंगलबार

१.१२. भु-वनौट :

१.१२.१ चुरे क्षेत्र : यो क्षेत्र ३५० मिटर (१००० फीट) देखि ६१० मिटर (२००० फीट) सम्मको उचाइमा रहेको छ (मेची देखि महाकाली, पृ. ८११) छ। यस जिल्लाको सम्पूर्ण वन क्षेत्र यसै भागमा पर्दछ। यो क्षेत्रमा बलौटे ढुङ्गा र खुकुलो माटोको समिश्रण भौगोलिक हिसावले कमजोर र अस्थिर रहेको छ। यहाँ सतही माटोको परत पातलो र पानी सोस्ने क्षमता कमजोर भएको हुँदा वर्षातको मौसममा पानीको वहाव अधिक हुने र यस क्षेत्रबाट बग्ने खोलाले सतही माटो बगाउने, पहिरो जाने, नदी कटान गर्ने, भूक्षय हुने तथा उर्वरा जमिन पुर्ने गर्दछन।

१.१२.२ भावर क्षेत्र : चुरेको फेदी भागलाई भावर क्षेत्र भनिन्छ। यस भागमा आएर जंगल समाप्त हुने र यस क्षेत्रमा भिट जमिन पर्दछ। यस क्षेत्रमा सुख्खा ग्राभेल मिसिएको माटो पाइने जमिन सतहमा पानीको अभाव र जमिन मुनिबाट पानी निकाल्न ज्यादै कठिन हुने हुँदा यो भाग धेरैजसो सुख्खा रहने गर्दछ। भावर क्षेत्र सखुवा

सालको जङ्गल भएको क्षेत्र हो । पछि जनसंख्या वृद्धिसंगै बसाई सराईको कारणले जङ्गल क्षेत्र विनाश भई यहाँ बस्ती विकास भएको छ ।

१.१२.३. तराई क्षेत्र : यो क्षेत्र समथर भूमि हो । यो क्षेत्रमा प्रायः दोमट बाक्लो परत भएको माटो पाइन्छ । खोला नदीको छेउमा ठूलो ग्राभल मिसिएको बलौटे माटो पाइन्छ । यस क्षेत्रको भूमि उर्वर भएकोले कृषि, वागवानी, मत्स्य पालन आदिको लागि उपयुक्त रहेको छ । यस क्षेत्रमा चुरे तर्फबाट आउने नदी, खहरेको कारणले कटान, बाढी डुबान आदिको समस्याले कृषि योग्य जमिन बालुवाले पुर्ने गरेको छ । यो क्षेत्र सप्तरी जिल्लाको मुख्य कृषि उत्पादन हुने क्षेत्र हो । सिंचाईको अभावमा कृषकहरूले चाहिने जति उत्पादन लिन सकिरहेको छैन ।

१.१३. भूमिको भिरालोपन :

जमिनको भिरालोपन जति बढी हुन्छ भू(क्षयको सम्भावना त्यति नै बढी हुन्छ । पर्यावरणीय दृष्टिकोणले १८ प्रतिशत सम्मको भिरालोपन जमिनमा (९० डिग्रिलाई सत प्रतिशत भिरालोपन मान्दा) न्युनतम भूक्षय हुने गर्दछ (रा.यो.आ. २०५७,पृ.३०) । सप्तरी जिल्लाको ६५ प्रतिशत भूमि १ डिग्री भन्दा कम, ११ प्रतिशत भूमि १ देखि ५ डिग्री, २ प्रतिशत भूमि ५देखि २० डिग्री र २२ प्रतिशत भूमि २० डिग्री भन्दा बढी भिरालोपन रहेको छ । यस जिल्लाको भूमि भिरालोपन निम्न अनुसार भएकोले सोही अनुसार कृषि वन प्रणाली अपनाउँदा कृषकहरू बढी लाभान्वित हुनेछ ।

तालिका नं. ५ : भूमिको भिरालोपन सम्बन्धी विवरण

क्र.सं.	भिरालोपन डिग्रीमा	क्षेत्रफल (हेक्टरमा)	प्रतिशत
१	१ भन्दा कम	९९,०१८	६०
२	१ देखि ५	२५०६२	१५
३	५ देखि २०	२,३८१	१.४३
४	२० भन्दा बढी	३९,८३९	२३.५७
	जम्मा	१६६,३००	१००

१.१४. माटोको बनावट र उर्वराशक्ति :

यस जिल्लामा जमिनको उपयोगको किसिमले माटोको बनावटमा कृषि भूमि ६५.९० प्रतिशत, वन २५.६२ प्रतिशत, कृषि वन २.३८ प्रतिशत, गृष्म तरकारी ६.१० प्रतिशतले उपयोग हुने माटोको बनावट पाइन्छ । जिल्लाको जमिनको उपयोगको किसिमले माटोको बनावट निम्नानुसारको छ ।

तालिका नं. ६ : माटोको बनावट सम्बन्धी विवरण

क्र.सं.	भूमिको विवरण	क्षेत्रफल (हेक्टरमा)	प्रतिशत
१	कृषि भूमि	१०९५९९	६५.९०
२	वन	४२६०४	२५.६२
३	कृषि वन	३९५०	२.३८
४	गृष्म तरकारी	१०१४७	६.१०
	जम्मा	१६६३००	१००

श्रोत :- जिल्ला भू-संरक्षण कार्यालय, तथा जिल्ला वन कार्यालय, सप्तरी ।

**१.१५. सप्तरी जिल्लाको भू-उपयोगको अवस्था
कृषि ज्ञान केन्द्र, सप्तरी**

सप्तरी जिल्लाको कुल खेती योग्य जमिन, धनहर खेती, भीट, सरकारी जग्गा, ऐलानी जग्गा, गौचरण मिन्हा र गुठी सम्बन्धी जानकारी तालिका नं.७ मा उल्लेख गरिएको छ ।

तालिका नं. ७ : जिल्लाको भू-उपयोग स्थिति विवरण

क्र.स.	भूउपयोगको किसिम	क्षेत्रफल (हेक्टरमा)	प्रतिशत
१	कुल खेतीयोग्य जमिन	८१६६७.८९	६३.६३
१.१	धनहर खेती तर्फ	७२४८२.४५	५६.४७
१.२	भीट तर्फ	९१८५.४४	७.१६
२	सरकारी जग्गा	१६८७.३२	१.३१
३	ऐलानी	८२१.४९	०.६४
४	गौचरण	६०.६०	०.०५
५	मिन्हा	८९१२.०४	६.९४
६	गुठी	२१.१२	०.०२

१.१६. राजविराज नगरपालिकाको भू-उपयोगको अवस्था

राजविराज नगरपालिकाको भू(उपयोग सम्बन्धी जानकारी जस्तै व्यापारिक तथा आवासिय, कृषि, वन तथा भाडी क्षेत्र, संस्थागत क्षेत्र, नदी, नाला, पोखरी तथा सडक सम्बन्धी जानकारी तालिका नं. ८ मा प्रस्तुत गरिएको छ ।

तालिका नं. ८ : शहरी भू-उपयोगको स्थिति

क्र.सं.	भूउपयोगको किसिम	क्षेत्रफल (वर्ग कि.मी.)	प्रतिशत
१	व्यापारिक तथा आवासिय	२.२९	१९.७९
२	कृषि क्षेत्र७.०६	६१.१२	
३	वन तथा भाडी क्षेत्र	१.१३	९.७४
४	संस्थागत क्षेत्र०.१०	०.८७	
५	अन्य (नदि, नाला, पोखरी, तथा सडक आदि)	०.९८	८.४५
	कुल ११.५५	१००	

स्रोत : आवधिक नगर विकास योजना, राजविराज नगरपालिका, २०७०

१.१७. कृषिभूमिमा स्वामित्वको आधार तथा विवरण

तालिका नं. ९ भूमिमा स्वामित्वको आधार विवरण

क्र.स.	भूमिको आकार	घरपरिवार संख्या	प्रतिशत	क्षेत्रफल (हे.)	प्रतिशत
१	भूमिहिन	११४०	१.५	५.९	०.०५०५
२	०.१ हेक्टरभन्दा कम	८६७६	११.५	९५८.५	०.५७
३	०.१ देखि ०.२ हेक्टर	७०९५	९.४	१११६३.४	६.७१
४	०.२ देखि ०.५ हेक्टर	१५६६१	२०.७	१५,८७७.४	९.५४
५	०.५ देखि १ हेक्टर	१५८४५	२१	२१,६९५.७	१३.०४
६	१ देखि २ हेक्टर	१७०९५	२२.६	३४९९९.६	२१.०४६
७	२ देखि ३ हेक्टर	४७४२	६.३	२१३१७.२	१२.८१

कृषि ज्ञान केन्द्र, सप्तरी

८	३ देखि ४ हेक्टर	२६८४	३.६	१८९७०.३	११.४०
९	४ देखि ५ हेक्टर	११४०	१.५	१४,९९७.९	९.०१
१०	५ देखि १० हेक्टर	१३९७	१.९	१८,८९५.३	११.३६
११	१० हेक्टरभन्दा माथि	३७	०.०४८	७४१८.८	४.४६
	कूल	७५५१२	१००	१६६३००	१००

१.१८. कृषि क्षेत्रसंग सम्बन्धित परिचयात्मक तथ्याङ्क विवरण (सप्तरी जिल्ला)

सप्तरी जिल्लाको कूल क्षेत्रफल १६६३०० हे., कुल खेती गरिएको जमिन ७२४७२.४५ हे., सिंचित क्षेत्रफल ४१२५९ हे. रहेका छन् ।

तालिका नं. १० : जिल्लाको कृषि क्षेत्रसंग सम्बन्धित परिचयात्मक तथ्याङ्क विवरण

क्र.सं.	विवरण	सप्तरी	प्रतिशत	कैफियत
१	सप्तरीजिल्लाको जम्मा क्षेत्रफल (हे.)	१६६३००		
२	कुलखेती योग्य जमिन (हे.)	८१६६७.८९	५३.८१	
३	कुल खेती गरिएको जमिन(हे.)	७२४८२.४५	४६.०८	
	● सिंचित क्षेत्रफल(हे.)	४१२५९	२८.०६	
४	● वर्षभरी	३६६०१		
	● आंशिक	४६५८		
५	जिल्लामा रियलस्टेट एवं उद्योग धन्दा तथा घडेरिले ढाकेको खेतियोग्यजमीनको क्षेत्रफल(हे.)	९१५४.४४	९.२४	
६	बाढीपहिरो प्रभावित/नोक्सानभएको कृषि जमिनको क्षेत्रफल(हे.)	५१४३	३.३५	

१.१९. जिल्लाको सिंचित क्षेत्रको विवरण

सप्तरी जिल्लाको सिंचित क्षेत्रको भौतिक पूर्वाधारको आधारमा चन्द्र नहर, कोशी पश्चिमी नहर वितरण प्रणाली तर्फ, कोशी पम्प नहर प्रणाली, कोशी वितरण प्रणाली, ग्रामिण पूर्वाधार विकास कार्यक्रम र सिंचाई सेक्टरहरूको आधारमा २८६२४ हेक्टरमा सिंचाई सुविधा पुगेको देखिन्छ तालिका नं. ११ ।

तालिका नं. ११ : विभिन्न सिंचाई प्रणालीहरूको सिंचाई सुविधा विवरण

सिंचाई श्रोतहरू	सिंचाई क्षमता	सिंचित क्षेत्र (हे)	कुल क्षमताको उपयोग प्रतिशत
चन्द्र नहरबाट	१०५००	८०००	७६.२
कोशी पश्चिमी नहर वितरण प्रणाली तर्फ		७८५३	
कोशी पम्प नहर प्रणाली	१३३००	६६१६	४९.७
कोशी वितरण प्रणाली	११७००	७८५३	६७.१
ग्रामिण पूर्वाधार विकास कार्यक्रम	३६५५	३६५५	१००
सिंचाई सेक्टरहरू	५८४५	२५००	४२.८
जम्मा	४५०००	२८६२४	६३.६

१.२०. साना साना सेक्टर कार्यक्रम अन्तर्गत सिंचाई सुविधा पुगेका गा.पा./ न.पा.हरूको क्षेत्रफल यस सप्तरी जिल्लाको साना साना सेक्टर कार्यक्रम अन्तर्गत सिंचाई सुविधा पुगेका गाविसहरू सेक्टर कार्यक्रम कृषि ज्ञान केन्द्र, सप्तरी

अन्तर्गत सिंचाई सुविधा पुगेका गाविसहरु पौडा सिंचाई, सुरुगा सिंचाई, सडक सिंचाई, विर्घेना सिंचाई, कजराधार सिंचाई, महुली सिंचाई, खाँडो सिंचाई, डुमरजोर सिंचाई, सुन्दरी सिंचाई, अन्य मौसमी बाँध, पैनी, कुलो, स्यालो ट्यूबवेल र अन्य, दह, पोखरी ट्यूबवेल र साना सिंचाई कार्यक्रमहरु गरी कूल २८०६६ हेक्टरमा सिंचाई सुविधा पुगेका छन तालिका नं. १ २।

तालिका नं. १२ : साना साना सेक्टर कार्यक्रम अन्तर्गत सिंचाई सुविधा पुगेको विवरण

क्र.स.	श्रोत	गा.पा.र न.पा.	सिंचित क्षेत्रफल (हे.)
१	पौडा सिंचाई	कंचनरुप न.पा.	३८०
२	सुरुगा सिंचाई	सुरुङ्गा न.पा.	२१०
३	सडक सिंचाई	खडक न.पा.	४००
४	विर्घेना सिंचाई	सुरुङ्गा न.पा.	२००
५	कजराधार सिंचाई	सुरुङ्गा न.पा.	२२०
६	महुली सिंचाई	अग्नीसाइर कृष्णासवरण	१०५०
७	खाँडो सिंचाई	रुपनी गा.पा.	९८०
८	डुमरजोर सिंचाई	सुरुङ्गा न.पा.	३५०
९	सुन्दरी सिंचाई	कंचनरुप न.पा.	१२००
१०	अन्य मौसमी बाँध, पैनी, कुलो	कंचनरुप न.पा.	१०७४२
११	स्यालो ट्यूबवेल र अन्य	कंचनरुप न.पा.	८०८७
१२	दह, पोखरी ट्यूबवेल र साना सिंचाई कार्यक्रम	कंचनरुप न.पा.	४२४७
		जम्मा	२८०६६

खण्ड २

मधेश प्रदेशको संक्षिप्त परिचय

२.१. मधेश प्रदेशको संक्षिप्त परिचय

क्षेत्रफल: ९,८१९ वर्ग कि.मी. (नेपालको कूल भागको ५.७४ (७) % मात्र) ।

जनसंख्या: ५४,०४,१४५ (२०११ को जनगणना अनुसार)

६१२६२८८ (२०७८ प्रारम्भिक नतिजा)

मधेश प्रदेशमा नेपालको कूल जनसंख्याको २०.४ प्रतिशत ५४०४१४५ (२०६८) बसोबास गर्छन । यो प्रदेशले नेपालको कूल भूभागको ५.७४ प्रतिशत ओगटेको छ । कूल ९३२३०८ घरधुरी रहेको यस प्रदेशको ५ वर्ष र सो भन्दा माथीको उमेर समूहको साक्षरता दर राष्ट्रियस्तरमा सबै भन्दा कम ४९.५४ प्रतिशत र त्यसमा पनि महिला साक्षरता ३९ प्रतिशत मात्र रहेको देखिन्छ । वैदेशिक रोजगारीमा जाने कूल श्रमिक संख्या मध्ये २५.१ प्रतिशत यस प्रदेशबाट गएको देखिन्छ । आ.व. २०७४/७५ मा प्रदेशको प्रति व्यक्ति आय यु.एस. डलर ७९९ रहेको छ, जुन राष्ट्रिय औसत अमेरिकी डलर १००४ भन्दा कम (नेपाल राष्ट्र बैंक) । प्रदेशको समग्र गरिवी दर २७.७ प्रतिशत रहेको छ, जुन राष्ट्रिय गरिवी दर २५.२ प्रतिशत भन्दा बढी छ । राष्ट्रिय औषत बहुआयामिक गरिवी दर २८.६ प्रतिशत छ भने प्रदेशको बहुआयामिक गरिवी दर ४७.९ प्रतिशत छ । यो प्रदेश भित्र बोलिने मातृभाषाहरुमा मैथिली ४५.२९ प्रतिशत (२४,४७,९७८) र त्यसपछि भोजपुरी १८.५७ प्रतिशत (१,००,३७०) रहेको छ । नेपालको कूल औद्योगिक प्रतिष्ठानहरु मध्ये १२.७ प्रतिशत हिस्सा ओगटेको देखिन्छ (जनगणना २०११ र राष्ट्रिय योजना आयोग) ।

देशको खाद्य भण्डार मानिएको उर्वर माटो भएको यस प्रदेशमा कूल राष्ट्रिय खाद्यान्न उत्पादनको ७४ प्रतिशत उत्पादन हुन्छ । कूल खेती योग्य जमिन मध्ये ८९.९ प्रतिशतमा खेती गरिएको छ । कूल ५ लाख ६५ हजार ९१ हेक्टर सिंचाई योग्य जग्गा मध्ये ४३.२ प्रतिशतमा कोशी पश्चिम, कमला, वागमती सिंचाई नहरबाट र अन्य साना कुलो पैनीहरुबाट मौसमी सिंचाई सुविधा उपलब्ध छ । सानो सानो टुकामा विभाजित जमिनको कारण कृषि यन्त्रहरुको प्रयोग आवश्यक मात्रामा हुन सकेको छैन । कमला र वागमती बाह्रै महिना पानी रहने नदी हो । कोशी हिमनदी हो । कूल ५० हजार मे.टन राष्ट्रिय माछा उत्पादन मध्ये ६० प्रतिशत भन्दा बढी उत्पादन हुने यो प्रदेशभर मत्स्य पालनका लागि करिब ४००० पोखरी उपयोगमा छन् । जनकपुर र आसपासका क्षेत्र मत्स्यपालनका लागि प्रख्यात छ । जनकपुरधाम र आसपासका क्षेत्रमा धार्मिक र पौराणिक महत्व बोकेका पोखरीहरु छन् ।

विविध कृषि बाली उत्पादन अनुकूल स्थानीय हावापानीका कारण प्रदेशभर सबै प्रकारका प्रमुख खाद्य तथा नगदे बाली उत्पादन हुन्छ । मौसमी फलको रुपमा आँपको कूल राष्ट्रिय उत्पादन मध्ये ६८ प्रतिशत उत्पादन यस प्रदेशमा हुन्छ । नेपालभर भैआएको कूल उखु खेती ६४,४८३ हेक्टर मध्ये ५३,३०० हेक्टर भुभाग यस प्रदेशमा पर्दछ । नेपालभर कूल १७ चिनी कारखाना मध्ये ८ वटा चिनी कारखाना सञ्जाल भएको यो प्रदेशले कूल राष्ट्रिय चिनी उत्पादन ३२.३३ को ७६.३ प्रतिशत (२४.६७ लाख मे.टन) उत्पादन गर्दै आएको छ । यस प्रदेशले पहिलो आवधिक योजना २०७७ (आ.व. २०७५/०७७ देखि आ.व. २०८०/०८१ सम्म) तर्जुमा गर्दा यी भौगोलिक लाभका आर्थिक पक्ष र भइरहेको सामाजिक आर्थिक परिवर्तनबाट प्रशस्त लाभ लिन सक्ने अवसर छन् ।

कृषि ज्ञान केन्द्र, सप्तरी

जिल्लाहरू: तराई मधेशका ८ वटा जिल्लाहरू सप्तरी, सिरहा, धनुषा, महोत्तरी, सर्लाही, रौतहट, बारा र पर्सा ।

१ महानगरपालिका, ३ उपमहानगरपालिका, ७३ नगरपालिका र ५९ गाउँपालिका । पूर्वपश्चिम राजमार्गको २४५ कि.मी. खण्ड सहित प्रदेश भर ३१७० कि.मि. सडक सञ्जाल रहेको छ ।

जनघनत्व ५५९ जना प्रति वर्ग कि.मि., आर्थिक रूपले सक्रिय जनसंख्या ३१ प्रतिशत बहुआयामिक गरिबी दर ४७.९ प्रतिशत

खेतीयोग्य जमिनमध्ये खेती गरिएको ८९.९ प्रतिशत (६ लाख २ हजार ३०६ हेक्टर)

खाद्यान्न उत्पादन १९ लाख ८६ हजार ३०० मे.टन

प्रदेशको मानव विकास सूचकाङ्क ०.४२९, वनले ढाकेको क्षेत्रफल २७.२९ प्रतिशत

प्रदेशको कुल गार्हस्थ्य उत्पादनमा उद्योग क्षेत्रको योगदान १३ प्रतिशत

वेरोजगारी दर २०.१ प्रतिशत, बालश्रम (१८ वर्ष मुनि) ३७.४ प्रतिशत

प्रतिनिधि सभा र प्रदेश सभा सदस्य:

प्रतिनिधि सभामा प्रत्यक्षबाट ३२ जना सभासद सदस्य

प्रदेश सभामा प्रत्यक्षबाट ६४ जना र समानुपातिकबाट ४३ जना गरी जम्मा १०७ जना सभासद सदस्य तालिका नं. १३. प्रदेशले यस प्रदेशको पहिलो ५ वर्षीय आवधिक योजना २०७७ (आ.व. २०७५/०७७ देखि आ.व. २०८०/०८१ सम्म) तर्जुमा गर्दा प्रदेशस्तरमा हासिल हुने अवस्था र परिमाणात्मक लक्ष्य तालिका निम्न अनुसार छन ।

क्र.सं.	प्रमुख सूचक	आधार वर्ष २०७५/७६	योजनाको अन्तिम वर्ष २०८०/८१
१	प्रादेशिक आर्थिक वृद्धि दर प्रतिशत	६.५३	११
२	समग्र गरिबी दर प्रतिशत	२७.७	२१
३	आयमा असमानता सूचकाङ्क	२९.५	२७.२
४	कुल गार्हस्थ्य उत्पादन	रु. ४८८ अर्ब	रु. ६०० अर्ब
५	गैह्व कृषि क्रियाकलापहरुको योगदान प्रतिशत	५८	६५
६	प्रति व्यक्ति आय (अमेरिकी डलर)	७९९	१०००
७	औसत आयु वर्ष	७०.४	७३
८	५ वर्ष मुनिका बाल मृत्युदर (प्रति हजार जिवित जन्म)	५२	२०
९	खानेपानी सुविधा पुगेका घरपरिवार (प्रतिशत)	८९	१००
१०	साक्षरता दर (प्रतिशत)	४९.५	९७
११	शौचालय सुविधा (प्रतिशत)	६५	१००
१२	सिंचाई योग्य क्षेत्रमा दीगो र भरपर्दो सिंचाई सुविधा (प्रतिशत)	४३.२	७५.५
१३	सडकको लम्बाई कि.मी.	३१७०	३५००
१४	रेल यातायात कि.मी.	३५	६९
१५	कानूनी शासन सूचकाङ्क	०.५४	०.५९
१६	भ्रष्टाचार अनुभूति सूचकाङ्क	२६	१६

स्रोत: पहिलो आवधिक योजना आ.व. २०७६/७७ देखि २०८०/८१, प्रदेश सरकार, प्रदेश नीति तथा योजना आयोग, मधेश प्रदेश, जनकपुरधाम, २०७७ ।

प्रारम्भ बिन्दु निजगढ रहेको काठमाडौंलाई तराई मधेशसित जोडने ७६ कि.मी. लामो द्रुतमार्ग निर्माणाधीन छ । प्रदेशका मुख्य शहरहरु राजविराज, जनकपुरधाम र सिमरा स्थित विमानस्थल हावाईमार्गबाट काठमाडौंसंगै बाह्रै महिना जोडिएका छन । यसैगरी भारत विहारको जयनगर नेपालको जनकपुरधामसंग रेलमार्गबाट जोडिएका छन । रेलसेवा बर्दिवाससम्म विस्तार हुने क्रममा छ । भारतको पटनाबाट जनकपुरधामका लागि भारतीय (विहार राज्य परिवहन) बससेवा र नेपालका निजी क्षेत्रका बससेवा सञ्चालनमा छन । नेपालको प्रमुख औद्योगिक प्रतिष्ठानहरु रहेको यस प्रदेशको सिमरा र वीरगञ्ज क्षेत्र प्रमुख औद्योगिक क्षेत्रका रुपमा विकसित भएका छन । गजेन्द्र नारायण सिंह औद्योगिक ग्राम राजविराजमा स्थापित छ । आयात निर्यात सरलीकरण गर्ने उद्देश्यले स्थापित वीरगञ्जको एकीकृत जाँच चौकी सञ्चालनमा छ । सीमावर्ती क्षेत्रका प्रमुख औद्योगिक, व्यापारिक तथा प्रशासनिक केन्द्रहरु वीरगञ्ज (पर्सा), गौर (रौतहट), मलंगवा (सर्लाही), भिठामोड (महोत्तरी), जटही (धनुषा), माडर, ठाडी (सिरहा), तिलाठी कुनौली (सप्तरी) भारतीय बन्दरगाहहरूसंग उच्चमार्ग वा रेलमार्ग तथा दुबैबाट जोडिएका छन । सुख्खा बन्दरगाह निर्यात प्रवर्द्धनका लागि निर्माण गरिएका विशेष आर्थिक क्षेत्र र औद्योगिक क्षेत्रहरु यस प्रदेशमा छन ।

लागत लाभका दृष्टिकोणले प्रदेशका मुख्य केन्द्रहरुको सामिप्यमा रहेको चुनढुङ्गा उत्खनन क्षेत्र र सिमेन्ट उद्योगबाट आर्थिक विकासमा योगदान भइआएको छ । निजी क्षेत्रको मारुती सिमेन्ट, चन्द्रपुर (सिरहा) मा कारखानाबाट वार्षिक १.५ लाख मे.टन सिमेन्ट उत्पादन भइ आएको छ । निजी क्षेत्रकै अर्को ठूलो सौर्य सिमेन्ट उद्योग मिर्चैया (सिरहा) मा निर्माणाधीन छ । नेपालको हावापानी तथा जलसंरक्षण र नदीजन्य खानी विकासका लागि महत्वपूर्ण मानिएको चुरे शिवालिक पर्वत श्रृंखलाको २०६३१५ हेक्टर भुभाग यस प्रदेशमा पर्दछ । मधेश र चुरे क्षेत्रमा वन क्षेत्रको संरक्षण तथा व्यवस्थापन लगायतको एकिकृत विकास अवधारणा अनुसार राष्ट्रपति चुरे तराई मधेश संरक्षण विकास कार्यक्रम सञ्चालनमा छ ।

भारतसंगको खुला सीमा र दुवै देशका नागरिकलाई नेपाल र भारतबीच स्थलमार्गबाट निर्विघ्न ओहोर दोहोर सुविधा आर्थिक विकासको एक प्रमुख सम्भावनाको रुपमा रहेको छ । भारतको विहार राज्य सरकारले सीमा क्षेत्रमा सडक सञ्जाल विस्तारका साथै कृषि र उद्योगलाई प्राथमिकतामा राखी प्रादेशिक विकास बजेटहरु कार्यान्वयनमा ल्याउन थालेका छन ।

कोशी नदीको विशाल नदी तटीय समथर भूभागको पूर्वी सीमा हुँदै कमला, वागमती नदीको तल्लो क्षेत्र भई पश्चिममा पर्सा वन्यजन्तु आरक्षसम्म फैलिएको यो प्रदेश नेपालको खाद्य भण्डारको रुपमा रहेको छ । जनसंख्याको हिसाबले यो प्रदेश सबै भन्दा सानो प्रदेश हो । जसको क्षेत्रफल ९,८१९ वर्ग किलोमिटर अर्थात नेपालको कुल भूभागको ७ प्रतिशत मात्रै छ । यो प्रदेशको मानव विकास सूचकांक ०.४२ छ । यस प्रदेशमा २७.९५ प्रतिशत जनसंख्या गरिवीको रेखामुनि रहेका छन । राष्ट्रिय गौरव, पौराणिक, ऐतिहासिक, धार्मिक र मिथिला सभ्यताको परिचायक प्रसिद्धराजा जनक, रामजानकी मन्दिर, जानकी जन्मभूमी, धनुषाधाम लगायत प्रदेशस्थित धार्मिक आस्थाका रुपमा रहेका गढीमाई, छिन्नमस्ता भगवती, माँ कंकालिनी, जलेश्वरनाथ, शम्भुनाथ, दिनाराम भद्री, शलहेश यसै प्रदेशमा रहेको छ । यसका साथै नेपालको द्वार भनेर चिनिने वीरगंज नाका यसै प्रदेशमा रहेको छ ।

साक्षरताको दर कम र स्वास्थ्यका स्थिति कमजोर रहेको छ भने गरिबी पनि मुख्य चुनौतिको रूपमा रहेको छ। मुलुकमै धेरै बेरोजगारी दर पनि मधेश प्रदेशमा रहेको छ भने यस प्रदेशबाट सवै भन्दा बढी वैदेशिक रोजगारमा गएका छन्। मुलुकका अग्रणी औद्योगिक नगरीहरु वीरगञ्ज, मुलुकको प्रमुख भन्सार नाका वीरगञ्ज र पवित्र प्राचिन शहर जनकपुर पर्यटन, व्यापारका साथै कृषिजन्य उद्योगको प्रमुख प्रदेश बन्न सक्ने संभावना राख्दछ। यसै गरी प्रस्तावित अन्तर्राष्ट्रिय विमानस्थल निजगढ सिमरा यसै प्रदेशमा पर्दछ।

मधेश प्रदेश विद्युत उत्पादनको हिसाबले सवैभन्दा कमजोर देखिन्छ, जसमा एउटा पनि जलविद्युत आयोजना सञ्चालनमा छैनन् भने सर्वेक्षण र उत्पादन अनुमति लिएका आयोजनाहरु पनि छैनन्। चराका लागि प्रसिद्ध कोसीटप्पु वन्यजन्तु आरक्षदेखि अर्ना पाइने पर्सा वन्यजन्तु आरक्ष मधेश प्रदेशमा पर्दछ। छिन्नमस्ता क्षेत्र र धनुषाधाम यस प्रदेशको अर्को आकर्षक पर्यटकीय गन्तव्य हो। यो प्रदेशमा जलाशययुक्त आयोजनाबाट २ सय मेगावाटमात्र बिजुली उत्पादन हुनेछ। यो प्रदेशमा ६० मेगावाटको सुनकोसी(कमला डाइभर्सन र १ सय ५० मेगावाटको बागमती बहुद्देश्यीय आयोजना छन्।

सुनकोशीबाट डाइभर्सन गरेको पानीबाट उदयपुरमा विद्युत गृह राखी बिजुली निकालिने यो आयोजनाबाट मध्य तराईका ८ जिल्लामा सिँचाइ सुविधा उपलब्ध गराइने हुनाले यसलाई मधेश प्रदेशमा राखिएको हो। सुनकोसी उच्च बाँध, सुनकोसी(कमला, सुनकोसी(मरिन(बागमती डाइभर्सन आयोजना बनेपछि यो प्रदेशका आठवटै जिल्लामा बाह्रैमास सिँचाइ सुविधा पुग्नेछ।

कुल जनसंख्याको २०.४० प्रतिशत बसोबास गर्ने मधेश प्रदेशले मुलुकको कुल गार्हस्थ उत्पादनमा १६.२ प्रतिशतले योगदान गर्छ।

२.२. प्राकृतिक वनस्पति तथा पशुपंक्षीहरु:

यो प्रदेशमा उष्ण मौषमी हावापानी भएको हुनाले यहाँ उष्ण प्रदेशीय वोट विरुवाहरु आँप, केरा, लिची, अम्बा, भुईकटहर, रुखकटहर, नरिवल, मेवा, निम्बु, जामुन, बयर, कदम आदि फलफूल पाइन्छन् भने रुखहरुमा पिपल, वर, बाँस, सिरिस, सिसो, मसला, महगनी, बडहर आदि पाइन्छन्। यहाँ घर बनाउनमा बाँसको बढी प्रयोग हुने गर्दछन् र घरमाथी छानाको रूपमा परालले छाउने गरिन्छ। दाउराको रूपमा सिसो, सिरिस, बाँस आदिको हाँगाविगाँहरु, गोइठा, गोरहनी, निंगहाँस (सोत्तर), पराल आदिलाई बाल्ने काममा प्रयोग गर्ने गरिन्छ। यहाँ बढी घर पालुवा जनावरहरुमा गाई, भैंसी, गोरु, बाख्रा, कुकुर, विरालो आदि पाल्ने गरिन्छ भने पंक्षीहरुमा हाँस, कुखुरा, परेवा, सुगा आदि पाल्ने गरिन्छ। यहाँको मुख्य पेशा खेतीपाती हुन भने सहायक पेशाको रूपमा पशुपालन गर्ने गरिन्छ।

२.३. बस्ती तथा जनजीवन

यहाँका जातिहरुमा सहयोगको भावना अति नै धेरै रहेको हुँदा यिनीहरु कुनै आपत विपत परेको बेलामा एकले अर्कालाई सहयोग गर्ने गर्दछन्। पेशाको रूपमा हेर्दा यिनीहरुको प्रमुख पेशाको रूपमा कृषि, पशुपालन र सहायक पेशाको रूपमा व्यवसाय समेत रहेका पाइन्छन्।

आर्थिक अवस्था मध्यम तथा पछाडी रहेको कारणले शिक्षा, स्वास्थ्य आदिको क्षेत्रमा यिनीहरु पछाडी परेका छन्। यिनीहरु अभैपनि केही रुढीबाढी परम्परामा विश्वास गर्दछन्। कुनै परिवारमा विरामी परेमा उसलाई औषधी उपचार गर्न स्वास्थ्य चौकी वा अस्पताल तथा धामी भक्ती कहाँ लगिन्छ, कुनै परिवारमा विरामी सिकिस्त भैसकेपछि अस्पताल तिर लाने गर्दछन्। अझ पनि कुनैघरमा विरामी भएमा त्यस विरामी घरमा

भेटघाट र सम्पर्क गर्नु हुँदैन भन्ने कुनै कुनैमा अन्धविश्वास रहेको पाइन्छ । यिनीहरूको लवाई खवाई पनि आफ्नै प्रकारको रहेको पाइन्छ । यहाँ मुख्य रूपमा धान, गहुँ, दलहन, तेलहन, उखु आदि वालीहरूको उब्जनी हुने गर्दछ । यहाँका सबै कृषकहरूसँग आफ्नो खती योग्य जमिन छैनन् । यिनीहरूको मुख्य खाना भात, दाल, तरकारी, रोटी, खिचडी, आचार, चटनी, दुध, दही, घिउ, मही, तरुवा, भुजिया, पुरी आदि खाने गर्दछन् । मंसाहारीहरूले खसी, कुखुरा, माछा, परेवा, हाँस आदिको मासु खान रुचाउँछन् ।

खण्ड ३ कृषि ज्ञान केन्द्र

३.१. परिचय:

नेपालमा कृषि विकासको संस्थागत प्रयास वि.सं. १९७८ मा सरकारी स्तरमा कृषि अडाको स्थापना पश्चात भएको मानिन्छ। वि.सं. २००८ सालमा कृषि विभागको स्थापना भयो। वि.सं. २०१७ साल देखि नै त्रिभुवन ग्राम विकास कार्यक्रमको माध्यमबाट संगठित रूपमा कृषिका प्राविधिकहरूको व्यवस्था गरी कृषि प्रविधिको प्रचार प्रसार भएको पाइन्छ। कृषकहरूलाई फलफूल खेती, खाद्यान्न बाली व्यवसाय गर्ने र कृषि पेशा प्रति जागरुकता ल्याउन कृषि प्रविधि प्रचार प्रसारको लागि सि.डि.ओ.को मातहतमा जे.टि./जे.टि.ए. नियुक्ति गरी प्राविधिक सेवा उपलब्ध गराएको पाइन्छ। वि.सं. २०२३ सालमा कृषि विभागलाई पाँच वटा विभागहरू (कृषि प्रसार, मत्स्य, बागवानी, पशु स्वास्थ्य र कृषि शिक्षा तथा अनुसन्धान विभाग) मा पुनर्गठन गरियो। वि.सं. २०२९ मा पाँचै विभागहरूको एकीकरण गरि पुनः कृषि विभाग कायम भयो। वि.सं. २०२९ सालमा कृषि बजारको संवेदनशीलता एवं आवश्यकतालाई दृष्टिगत गरि खाद्य तथा कृषि बजार सेवा विभागको स्थापना भयो। वि.सं. २०३६ सालमा पशु सेवा विभागको स्थापना भयो। वि.सं. २०४५ सालमा कृषि विभागबाट छुट्टै बागवानी विभाग गठन गरियो। वि.सं. २०४९ मा कृषिका निकायहरूलाई एउटै छानो मुनी राख्ने नीति अनुरूप बागवानी विभाग, बाली तथा मत्स्य विभाग, खाद्य तथा कृषि बजार सेवा विभाग, पशु स्वास्थ्य तथा पशु विकास विभाग र केन्द्रिय खाद्य अनुसन्धान प्रयोगशालालाई गाभी एउटै कृषि विकास विभागको स्थापना भयो। वि.सं. २०५२ सालमा कृषि विकास विभागको संगठनमा पुनः हेरफेर गरि तत्कालिन कृषि विकास विभागबाट कृषि विभाग, पशु सेवा विभाग र केन्द्रिय खाद्य अनुसन्धान प्रयोगशाला समेत गरि तीन फरक फरक विभाग खडा भए। वि.सं. २०५७ मा पुनः केही हेरफेर गरि कृषि विभाग अन्तर्गतका ११ वटा प्राविधिक महाशाखाहरूलाई १२ वटा कार्यक्रम निर्देशनालयमा परिवर्तन गरियो। वि.सं. २०६१ सालमा कृषि विभागका महानिर्देशक अन्तर्गत रहेका दुइ उपमहानिर्देशकमा प्रविधि विस्तार तथा समन्वयका उपमहानिर्देशक थप गरी तिनवटा उपमहानिर्देशक र प्रविधि विस्तार तथा समन्वय शाखा थपि व्यवस्था भएको पाइन्छ।

देश संघीय स्वरूपमा गएसँगै संघ, प्रदेश र स्थानीय तहका सरकारहरू गठन भइ कृषिशिल रहेको अवस्था छ। सोही बमोजिम संवैधानिक व्यवस्था अनुसार तिनै तहको प्रशासनिक पुनर्संरचना भइ संघ, प्रदेश र स्थानीय तहमा रहने संगठन संरचना र जनशक्तिको दरबन्दी समेत नेपाल सरकारले स्विकृत गरिसकेको छ। सोही मुताविक नेपाल सरकारको मिति २०७५/०३/२७ को निर्णयबाट स्विकृत नयाँ संघीय संगठन संरचना अनुसार कृषि विभागको पुनर्संरचना भई महानिर्देशक र चार उपमहानिर्देशकको अलावा एघार शाखाहरू कायम गरिएको छ। नेपालमा संघियता लागु भए पश्चात हालको अवस्थामा प्रदेशस्तरमा भूमि व्यवस्था, कृषि तथा सहकारी मन्त्रालयको स्थापना भएको छ। देश विकासको आयामलाई मुर्त रूप दिन सबै क्षेत्रको महत्पूर्ण योगदान रहेको छ। नेपाली अर्थतन्त्रको मुख्य क्षेत्रको रूपमा कृषि तथा पशुपालन रहेको छ।

राष्ट्रिय अर्थतन्त्रको विकास तथा समृद्धिको लागि कृषि तथा पशुपालनको समग्र विकास गरि व्यवसायीकरण गर्नु आजको प्रमुख आवश्यकता रहेको छ। उत्पादनको साधनको रूपमा रहेको प्रचुर जमिन र दुई तिहाई उत्पादक शक्तिको रूपमा रहेको किसानलाई समेटेर कृषि तथा पशुपालन क्षेत्रको उत्पादन तथा उत्पादकत्व

वृद्धि गरि राष्ट्रिय पुँजको सिर्जना गर्न सकिन्छ । कृषि तथा पशुपालन क्षेत्रको व्यवसायिकरण, आधुनिककरण तथा औद्योगिकीकरण गर्दै कृषि तथा पशुजन्य उत्पादनमा आत्मनिर्भर बनाउदै आयात प्रतिस्थापन र निर्यात प्रवर्द्धन गरि समाजको अग्रगामी रूपान्तरणको दिशामा अघि बढनु आजको प्रमुख आवश्यकता रहेको छ । देश सन्धियतामा गैसकेपछि सोही वमोजिम जिल्ला कृषि विकास कार्यालय मिति २०७५/०४/०१ गते अधिकारिक रूपमा खारेज भै सोही स्थानमा नयाँ कार्यालयको रूपमा कृषि ज्ञान केन्द्र सप्तरीको मिति २०७५/०६/१७ गते मधेश प्रदेशको तत्कालीन भूमि व्यवस्था, कृषि तथा सहकारी मन्त्री माननीय शैलेन्द्र प्रसाद साहबाट उदघाटन भै विधिवत रूपमा स्थापना भएको हो । यस ज्ञान केन्द्र अन्तर्गत मुख्यतया तीन वटा शाखा कृषि प्रसार तथा तालिम शाखा, विशेषज्ञ सेवा शाखा र अध्ययन परीक्षण तथा तथ्याङ्क शाखा रहेका छन् । यो कृषि ज्ञान केन्द्रको कार्यक्षेत्र सप्तरी र सिरहा गरी दुई जिल्ला रहेको थियो । यो कृषि ज्ञान केन्द्र प्रदेश सरकार अन्तर्गत भएकोले कृषकहरुको आवश्यकता एवं चाहना अनुसार नयाँ सोचको साथ कार्य गरिरहेको छ । मधेश प्रदेश सरकारको मिति २०७७/५/२५ गतेको निर्णय अनुसार भूमि व्यवस्था, कृषि तथा सहकारी मन्त्रालय अन्तर्गत कृषि ज्ञान केन्द्र सप्तरीबाट अलगिएर छुट्टै सिरहा जिल्ला कार्य क्षेत्र हुने गरी कृषि ज्ञान केन्द्र सिरहाको स्थापना भएको छ । हाल कृषि ज्ञान केन्द्र सप्तरीको कार्य क्षेत्र सप्तरी जिल्लाभरी रहेको छ ।

३.२. दुरदृष्टि:

निर्वाहमुखी कृषि प्रणालीलाई व्यावसायिक एवं प्रतिस्पर्धात्मक कृषि प्रणालीमा रूपान्तरण गरी दीगो कृषि विकासको माध्यमबाट जीवनस्तरमा सुधार ल्याउनु यस ज्ञान केन्द्रको दीर्घकालीन दुरदृष्टि रहेको छ ।

३.३. लक्ष्य:

यस कृषि ज्ञान केन्द्रको लक्ष्य व्यावसायिक एवं प्रतिस्पर्धात्मक कृषि प्रणालीबाट उच्च एवं दीगो आर्थिक वृद्धि हासिल गरी खाद्य सुरक्षा तथा गरिवी निवारणमा योगदान पुऱ्याउनु रहेकोछ ।

३.४. उद्देश्यहरु:

विद्यमान परम्परागत कृषि प्रणालीबाट कृषकहरुलाई उन्नत कृषि प्रणालीमा रूपान्तरण गराई बहुसंख्यक गरीब कृषकहरुको जीवनस्तरमा व्यापक सुधार ल्याई दिगो राष्ट्रिय विकास गर्ने अठोट लिई स्थापना भएको यस ज्ञान केन्द्रको उद्देश्यहरु निम्नानुसार छन् ।

१. जिल्लाको विद्यमान भौगोलिक संरचना अनुसार विभिन्न भू(भागहरुमा सम्भाव्य बालीको सम्भाव्यताको अध्ययन गरी उचित बालीको प्रतिस्थापन गरी उत्पादन र उत्पादकत्वमा वृद्धि गर्ने ।
२. जिल्लाको भू(धरातलको आधारमा सिंचित समतल क्षेत्रहरुमा अन्नबाली, दालबाली, बाटोको छेउछाउ तथा स्थानीय बजारको नजिक ताजा व्यावसायिक तरकारी उत्पादन, तराईमा उष्ण प्रदेशीय जातका फलफूल लगाउनमा प्रोत्साहन गर्ने ।
३. कृषि अनुसन्धानबाट प्रमाणित भएको कृषि सम्बन्धी नयाँ प्रविधिहरु कृषकसमक्ष पुऱ्याई कृषि उत्पादनमा गुणात्मक वृद्धि गर्ने ।
४. कृषि अनुसन्धानबाट आएका विभिन्न नयाँ प्रविधि कृषकहरुलाई हस्तान्तरण गर्ने ।
५. कृषि पेशालाई सम्मानित मर्यादित बनाउन व्यावसायिकरण, यान्त्रीकरण एवं आधुनिक कृषि प्रणालीको विकास गर्ने ।
६. देशको आर्थिक मेरुदण्डको रूपमा रहेको कृषि क्षेत्रमा नयाँ प्रविधि मार्फत उत्पादन र उत्पादकत्व बढाई

कृषि ज्ञान केन्द्र, सप्तरी

- खाद्य सुरक्षामा टेवा पुऱ्याउने, कृषकहरुको रोजगारीको अवसर सृजना गरी गरिबी न्यूनीकरण गर्ने ।
७. कृषिमा आधारित उद्योग विकास गरी रोजगारी एवं आयस्तर वृद्धि गर्ने ।
 ८. उत्पादनशील कृषि उपजहरुको बजार व्यवस्था एवं कृषिजन्य लघुउद्यमहरुलाई बढावा दिई गैर फार्म रोजगारी वृद्धि गर्ने ।
 ९. कृषि विकास र वातावरण संरक्षण बीच सन्तुलन कायम राख्ने ।

३.५. कृषि ज्ञान केन्द्रको जिम्मेवारीहरु:

१. स्थान विशेषको संभाव्यताको आधारमा बाली विशेष क्षेत्रहरुको पहिचान गरी संभाव्य बालीको व्यवसायिक उत्पादनमा जोड दिने ।
२. कृषि उद्यमी निजी क्षेत्र अनुसन्धान केन्द्र कृषि विश्वविद्यालयको सहभागितामा कृषि प्रविधिहरुको विकास टेवा पुऱ्याउन प्रचार प्रसार गर्ने र श्रोत केन्द्रहरुको विकास एवं विस्तार गर्ने ।
३. कृषि मूल्य र बजार सूचनाहरुको संकलन विश्लेषण र प्रवाह गर्नुका साथै बजार व्यवस्थापनका लागि आवश्यक पूर्वाधारको विकास गर्ने ।
४. कृषि उत्पादनलाई कृषिजन्य उद्योगसँग आवद्ध गराउँदै लगी उत्पादन र उद्योगबीच तादम्यता राख्ने ।
५. भूवनोटको अधिकतम सदुपयोग गरी बाली विविधिकरण व्यवसायीकरण व्यवसाय प्रवर्द्धनमा सहयोग पुग्ने किसिमका उत्पादन कार्यक्रम संचालन गर्ने।
६. सिंचित क्षेत्रमा सघन बाली उत्पादन साना सिंचाई लगायत कृषि उत्पादनशील क्षेत्रमा जलश्रोतको सदुपयोगमा प्राथमिकता दिने।
७. पिछडिएका कृषक महिलाको उत्थानलाई लक्षित गरी कृषि विकासका कार्यक्रम संचालन गर्ने ।
८. कृषि पर्यटनको विकास तथा विस्तारमा जोड दिने ।
९. स्थानीय रैथाने लोपोन्मुख बाली वस्तुहरुको संरक्षण, सम्बर्द्धन तथा उपयोगमा बढावा दिने ।
१०. खेतीयोग्य जग्गा बाभो राख्ने प्रवृत्तिलाई निरुत्साहित गर्दै बाभो जग्गा सदुपयोगका लागि योजना कार्यक्रम कार्यान्वयनमा जोड दिने ।
११. कृषिउपज उत्पादन प्रशोधन भण्डारण एवं वितरण प्रणालीमा प्रविधि विकास अनुसरण अवलम्बन उत्पादन र भण्डारणका क्रममा हुने हानी नोक्सानी न्यूनीकरण प्रविधि अवलम्बनमा जोड दिने ।
१२. प्रदेश सरकार मार्फत सन्चालन हुने कृषि विकास कार्यक्रमसामाग्री आपुर्ती, उत्पादन, उत्पादनोपरान्त व्यवस्थापन एवं बजारीकरण तथा आयोजना सन्चालनमा कार्यान्वयन ईकाईको रुपमा कार्य गर्ने ।
१३. प्रदेश सरकारले तोकेका कृषिसम्बन्धी नियामक कार्यहरु गर्ने ।
१४. गुणस्तरयि मल, बीउ विजन तथा विरुवाको आपुर्ती व्यवस्थापनमा समन्वय गर्ने ।
१५. माटो तथा मल, बाली संरक्षण र वीउ विजन परीक्षण सम्बन्धी सामान्य प्रयोगशाला सेवा,
१६. प्रदेश र स्थानीय तहमा कार्यरत प्राविधिक तथा व्यवसायिक कृषक र व्यवसायीहरुको लागि कृषिसंग सम्बन्धित वशिष्टीकृत ज्ञान, शीप प्रदान गर्न वषियगत तालिमिसन्चालन गर्ने,
१७. आर्थिक महत्वका स्थानयि कृषि जैविक विविधताको पहिचान, संरक्षण र उपयोग गर्ने,
१८. प्रदेश अन्तर्गत सन्चालन हुने संघीय कृषि विकास कार्यक्रम, आयोजनाको समन्वय तथा कार्यान्वयन विन्दुको रुपमा कार्य गर्ने,

१९. नेपाल कृषि अनुसन्धान परिषदको बाह्य अनुसन्धान स्थलको रूपमा कार्य गर्ने,
२०. स्थानीय तह र कार्यरत जनशक्तिको क्षमता विकास सम्बन्धी कार्य गर्ने,
२१. स्थानीय समस्यामा आधारित स(साना अध्ययन परीक्षण तथा भ्यालीडेशन परीक्षण सन्चालन गर्ने,
२२. स्थानीय तहको क्षमताले नभ्याउने प्रकृतिका विशेषज्ञ प्राविधिक सेवा टेवा दिने,
२३. बहु स्थानीय तह समेटी कार्यान्वयन हुने संघीय तथा प्रादेशिक आयोजनाहरूको सन्चालन र नियन्त्रण,
२४. प्रधानमन्त्री कृषि आधुनिकीकरण परियोजना अन्तर्गत कमाण्डक्षेत्र भित्रका पकेट, ब्लक, जोन तथा सुपरजोनहरूको लागि प्राविधिक सेवा टेवा,
२५. एग्रो इकोलोजिकल जोन अनुसारको प्राथमिकता प्राप्त बाली बस्तु विकासको योजना, मूल्य अभिवृद्धिशृंखला विकास तथा कार्यान्वयनको समन्वय गर्ने,
२६. स्थानीय तहका कृषि विकासका ईकाईहरूबाट कृषि सम्बन्धी तथ्याँक संकलन तथा अध्यावधिक गर्ने । साथै संकलित तथ्याङ्क तालुक निकायहरूमा पठाउने,

३.६. संगठनात्मकसंरचना
मधेश प्रदेश सरकार
भूमि व्यवस्था, कृषि तथा सहकारी मन्त्रालय
कृषि विकास निर्देशनालय
कृषि ज्ञान केन्द्र, सप्तरीको संगठन संरचना
(कार्यक्षेत्र: सप्तरी जिल्ला)

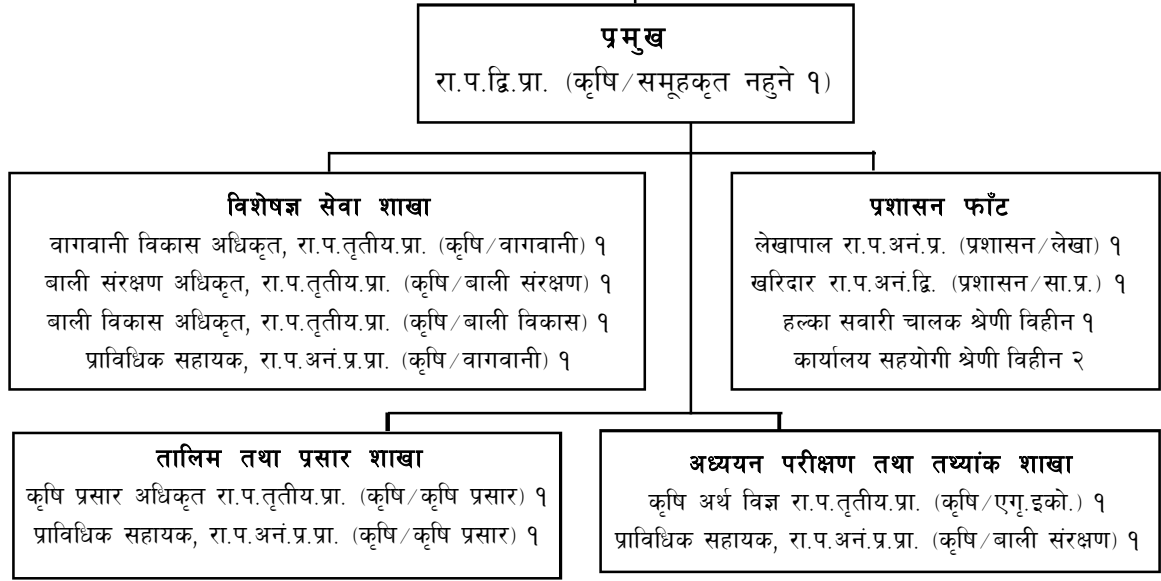

३.७. कृषि ज्ञान केन्द्रमा कार्यरत कर्मचारीको दरबन्दी विवरण

तालिका नं. १४ कृषि ज्ञान केन्द्रमा कार्यरत कर्मचारीको दरबन्दी विवरण

क्र.सं.	पद	स्विकृतदरबन्दी	पदपुर्ति	रिक्तसंख्या	कैफियत
१	प्रमुख	१	१	०	
२	कृषि अर्थ विज्ञ	१	१	०	
३	कृषि प्रसार अधिकृत	१	०	१	
४	वाग. विकास अधिकृत	१	०	१	
५	बाली विकास अधिकृत	१	०	१	
६	बाली संरक्षण अधिकृत	१	१	०	
७	प्रा.स.	३	२	१	
८	लेखापाल	१	१	०	
९	खरीदार	१	१	०	
१०	ह.सवारी चालक	१	१	०	
११	कार्यालय सहयोगी	२	२	०	

कृषि ज्ञान केन्द्र, सप्तरी

३.८. दरबन्दी अनुसार कार्यरत कर्मचारीहरूको जनशक्ति विवरण
कृषि ज्ञान केन्द्र, सप्तरी

क्र.सं.	कर्मचारीको नाम	कर्मचारीको संकेतनं.	हालको पद	श्रेणी/वर्ग	सेवा	समुह	हालको पदमन्युक्ति मिति	हाल स्थायीठेगाना	शैक्षिक योग्यता	समर्क नं.	शाखा
१	श्री रामेन्द्र प्रसाद यादव	१६१०७४	प्रमुख	रा.प. वित्तिय (प्रा.) द्वितीय	कृषि	समुहकृत नहुने	२०६५।१०।१	तिरहुत गा.पा. ४ सप्तरी	बि.एस.सी.ए.बी. आनर्स	१८५२८२०७६५	प्रमुख
२	श्री विस्नु देव रात	१३७३१७	कृषि अर्थ विज्ञ	रा.प.तृ. (प्रा.) आठौं	कृषि	एगु इको एण्ड मार्केटिङ्ग	२०६८।३।१२	विष्णुपुरा.पा. १, सप्तरी	एम.ए. समाजशास्त्र	१८५१२८८९२४	योजना शाखा
३	श्रीदिनेश प्रसाद यादव	१३६२९९	बा.सं.अ.	रा.प.तृ. (प्रा.) आठौं	कृषि	बाली संरक्षण	२०७०।४।१	राजबिज न.पा. १०, सप्तरी	डि.सी.एल.	१८१७७७४६८०	विशेषज्ञोबा
४	श्रीसुब्यालाल माडल	१३७१६४	अधिकृत छैटो	रा.प.अन.प्र. (प्रा.) छैटो	कृषि	बाली संरक्षण	२०५६।८।१४	हनुमाननगर कंकालिनी न.पा.१४, सप्तरी	जे.टि.ए. तालिम	१८५२९०११४४	विशेषज्ञोबा
५	श्रीराम रतन साह	१७७६९३	अधिकृत छैटो	रा.प.अन.प्र. (प्रा.) छैटो	कृषि	कृषि प्रसार	२०७६।६।१५	सिदैया न.पा. १, सिरहा	जे.टि.ए. तालिम	१८१७९२०२६२	तालिम तथाप्रसार
६	श्री योगेन्द्र प्रसाद यादव	१०९९५५	अधिकृत लेखा छैटो	रा.प.अन.प्र. (प्रा.) छैटो	प्रशासन	लेखा	२०६४।१०।१	राजबिजान.पा.१० सप्तरी	एस.एल.सी.	१८१६७६०७३५	लेखा
७	श्री परमानन्द मंडल	१४७१८६	खरिदार	रा.प.अन.द्वि. (प्र.) चौथो	प्रशासन	सा.प्रशासन	२०७६।६।१५	राजगढ गा.पा. ४, सप्तरी	एस.एल.सी.	१८१४७४९२६४	प्रशासन
८	श्रीभोल माडल	१८४९५५	का.स.	श्रेणीबिहित	प्रशासन	सा.प्रशासन	२०५३।२।२७	तिलाठी कोइलाडी गा.पा. ६, सप्तरी	१० कक्षा पास	१८०५९५७७८९	प्रशासन
९	श्रीनिलस राउत	प्रशासन	का.स.	श्रेणीबिहित	प्रशासन	सा.प्रशासन	२०७५	हनुमाननगर कंकालिनी न.पा. १	१० कक्षा पास	१८१४७०४१२६	सेवा कारमा
१०	श्री विनोद कुमार यादव	प्रशासन	सा.प्रशासन	श्रेणीबिहित	ह.स.जा.	सा.प्रशासन	२०७८	तिरहुत गा.पा. ४ सप्तरी	एस.एल.सी.	१८१५७५२४९२	सेवा कारमा

३.९. कृषि ज्ञान केन्द्रको स्वीकृत कार्यक्रम

तालिका नं. १६ आ.व. २०७७/०७८ को स्वीकृत वार्षिक कार्यक्रम विवरण

क्र सं	खर्चउपशीर्षक	क्रियाकलाप	वार्षिकलक्ष			
			इकाई	परिमाण	भार	बजेट
अ		पूँजिगत खर्च अन्तर्गतका कार्यक्रमहरु				
		बजेटउपशीर्षक नं : .७०२३५३९१				
१	३११६१	भवनको मर्मत सम्भार	वटा	१	१.२८	१०००
२		सिंचाई, कृषि यान्त्रिकरण तथा भौतिक पूर्वाधार कार्यक्रम (कृषि खेतीको साथै सिंचाई प्रयोजन र पशु चिकित्सा सम्बन्धी उपकरण तथा मेशीन औजार)			०.००	
२.१	३११२२	ट्रायाक्टर एट्याचमेन्ट (Thresher, Reaper / Harvester, Leveler, MB Ploughआदी) तथा पावर टिलर र यसका एट्याचमेन्टस सहायक उपकरणहरुमा ५० % अनुदान	पटक	१	९.५९	७५००
२.२	३११२२	स्वचालित (Thresher, Reaper / with binding, Harvester, Power Tiller, Planter, Weederआदी) ७५ % अनुदान	पटक	१	६.४०	५०००
२.३	३११२२	स्यालो टयुवेल / पम्पसेट/मोटर/ कुलो पैनी /बाँध/फाटक जस्ता साना सिंचाई पूर्वाधार निर्माण/ मर्मत सम्भारमा अनुदान	पटक	१	१०.२३	८०००
२.४	३११२२	कृषि यन्त्रहरुको मरमत सम्भारको लागि साभेदारीमा वर्कसपहरुको क्षमता अभिवृद्धी	पटक	१	०.६४	५००
२.५	३११२२	वीउ व्यवसायी/कम्पनी/ सहकारीलाई वीड प्रोडिङ/ट्रिटिंग/प्याकेजिङ मेसिन आदी जस्ता मेसिनरी औजार उपकरण तथा सामग्रीमा अनुदान	पटक	१	३.२०	२५००
३	३११२२	चैते धान तथा गहुँ सुकाउने Movable dryer सहयोग कार्यक्रम	पटक	१	१.२८	१०००
४		आ.व. २०७५/७६ मा निर्माण भएका योजनाहरुको छुट भएको भुक्तानी सम्बन्धमा				
४.१	३११२२	कृषकहरुलाई थ्रेसर वितरण राजविराज ५ सप्तरी	संख्या	१	१.९९	१५५८
४.२	३११२२	कृषकहरुलाई रिपर वितरण लहान १ सिरहा	संख्या	१	०.५८	४५२
५	३११५९	कृषि हाटबजार सुदृढिकरण सहयोग (अन्य सार्वजनिक निर्माण)	पटक	१	३.२०	२५००
६		आ.व. २०७५/७६ मा निर्माण भएका योजनाहरुको छुट भएको भुक्तानी सम्बन्धमा				
६.१	३११५९	बजार सेड निर्माण तिलाठी कोइलाडी	संख्या	१	४.२९	३३५४
६.२	३११५९	बजार सेड निर्माण सोठियाइन	संख्या	१	२.४३	१८९७
६.३	३११५९	बजार सेड निर्माण मौवाही	संख्या	१	२.४३	१८९७
६.४	३११५९	बजार सेड निर्माण खैरवोना	संख्या	१	९.६६	७५५४
७	३११६१	आवास भवन मर्मत सम्भार	पटक	१	०.३२	२५०
८	३११३४	Websiteनिर्माण, digital display boardनिर्माण तथा संचालन तथा कार्यालयलाई digitilisedगने (सफ्टवेयर निर्माण तथा परामर्श)	पटक	१	०.२६	२००
९	३११२३	फर्निचर खरीद	पटक	५	०.०६	५०
१०	३११२३	टेबल (कार्यालयको लागि फर्निचर फिक्चर्स)	वटा	१	०.०३	२५
११	३११२३	कुर्सी (कार्यालयको लागि फर्निचर फिक्चर्स)	वटा	५	०.०३	२५
		जम्मा			५७.८९	४५२६२
आ		चालु अन्तर्गतका कार्यक्रमहरु				
		बजेटउपशीर्षक :७०२३५३९१				
१	२११११	अधिकृतस्तर दशौं (स्थायी कर्मचारी)	जना	१	०.९७	७६२
२	२११११	अधिकृतस्तर आठौं (स्थायी कर्मचारी)	जना	५	४.१६	३२४९
३	२११११	अधिकृतस्तर छैठौं (स्थायी कर्मचारी)	जना	४	२.९६	२३१७
४	२११११	सहायक पाँचौं स्तर (स्थायी कर्मचारी)	जना	१	०.५८	४५४

५	२११११	का.स. पाँचौ स्तर (स्थायी कर्मचारी)	जना	२	१.०९	८५५
६	२११३२	स्थायी कर्मचारीहरुको महंगी भत्ता (महंगी भत्ता)	जना	१६	०.४९	३८४
७	२११३४	कर्मचारी बैठक भत्ता (बैठक भत्ता)	पटक	१२	०.१२	९०
८	२११२१	निजामती कर्मचारीहरुको पोशाक खर्च (कर्मचारी पोशाक)	जना	१६	०.२०	१६०
९	२१२१३	कर्मचारी को योगदानमा आधारित वीमा कोष खर्च	संख्या	१७	०.१०	८२
१०	२२१११	धाराको महसुल	पटक	१	०.०३	२२
११	२२१११	विद्युत महसुल (विजुली महसुल)	पटक	४२५	०.१६	१२८
१२	२२११२	टेलिफोन महसुल	पटक	३४०	०.०८	६१
१३	२२११२	इमेल / इन्टरनेट / वेबसाइट महसुल	पटक	१	०.१२	९२
१४	२२२१२	पेट्रोल- चार पाग्रे (इनधन कार्यालय प्रयोजन)	लीटर	१२२	०.१३	१०४
१५	२२२१२	पेट्रोल- दुई पाग्रे (इनधन कार्यालय प्रयोजन)	लीटर	४५६५	०.१९	१५१
१६	२२२१२	मोबिल (इनधन कार्यालय प्रयोजन)	लीटर	१०५	०.१३	१०५
१७	२२३१४	सवारी साधन बाहेकका मेसिनरी औजारमा प्रयोग हुने इनधन खर्च (इन्धन अन्य प्रयोजन)	पटक	३	०.०४	३०
१८	२२२१३	हलुका सवारी साधन मर्मत खर्च (सवारी साधन मर्मत)	वटा	१	०.१२	९०
१९	२२२१३	दुई पाग्रे सवारी साधन मर्मत खर्च (सवारी साधन मर्मत खर्च)	वटा	६	०.१२	९०
२०	२२३११	मसलन्द समान खरिद (कार्यालय मसलन्द सामान खर्च)	वटा	३	०.१९	१५०
२१	२२३११	स्टेशनरी खर्च(कार्यालय मसलन्द सामान खर्च)	वटा	३	०.०८	६०
२२	२२३११	पत्रपत्रिका तथा पुस्तक खर्च (कार्यालय मसलन्द सामान खर्च)	वटा	३	०.०४	३०
२३	२२३१५	सूचना प्रकाशन (पत्रपत्रिका तथा पुस्तिका)	पटक	२	०.०६	५०
२४	२२३१५	सूचना/सन्देश प्रसारण (विज्ञापन तथा सूचना प्रकाशन)	पटक	३	०.०९	७२
२५	२२४१३	स्विपर करार (व्यक्ति करार)	जना	१	०.०८	६५
२६	२२४१३	कार्यालय सरसफाई व्यक्ती करार (व्यक्ति करार)	जना	१	०.०८	६५
२७	२२४१३	कार्यालय सहयोगी (व्यक्ती करार/ सेवा करार)	जना	२	०.६७	५२०
२८	२२४१३	हलुका सवारी चालक (व्यक्ती/ सेवा करार)	जना	१	०.३६	२८३
२९	२२४१९	कार्यालय सरसफाई (अन्य सेवा)	महिला	१	०.०६	४८
३०	२२४१९	कार्यालयको सुरक्षा सेवा करार	जना	१	०.२३	१८०
३१	२२५१२	युवा रोजगार लक्षित कृषि व्यवसायीक प्राविधिक शिप अभिवृद्धि तालिम (उद्यमशीलता, रोजगारी मुलक/ सशक्तिकरण /सीप विकास तथा क्षमता अभिवृद्धि तालिम)	पटक/संख्या	२	०.२९	२२५
३२	२२५१२	बीउ उत्पादन तथा बजारिकरण प्रवर्द्धन विषय उत्पादक कृषक र बीउ व्यवसायी/कम्पनी/सहकारीलाई तालिम (उद्यमशीलता, रोजगारीमुलक/ सशक्तिकरण/ सीप विकास तथा क्षमता अभिवृद्धि तालिम)	पटक	१	०.१९	१५०
३३	२२५२२	प्लान्ट क्लिनिक संचालन (कृषि विकास कार्यक्रम)	पटक/संख्या	३	०.१९	१५०
३४	२२५२२	आकस्मिक वाली संरक्षण सेवा (कृषि विकास कार्यक्रम)	पटक/संख्या	३	०.६९	५४०
३५	२२५२२	स्थानिय तह समान्वय अन्तरक्रिया (कृषि विकास कार्यक्रम)	पटक/संख्या	२	०.१९	१५०
३६	२२५२२	धान दिवस समारोह मनाउने (कृषि विकास कार्यक्रम)	पटक	१	०.१३	१००
३७		खाद्यान्न तथा तरकारी बीउ उत्पादन तथा बजारिकरण प्रवर्द्धन कार्यक्रम (कृषि विकास कार्यक्रम)			०.००	
३७.१	२२५२२	बीउ व्यवसायी कम्पनी/ सहकारीलाई बीउ भण्डारण तथा प्रसोधन केन्द्र निर्माण/ स्तरोन्नतीमा सहयोग	पटक	१	१.९२	१५००
३७.२	२२५२२	सहभागितात्मक बीउ उत्पादन प्रविधि प्रदर्शन	पटक	१	०.३८	३००
३७.३	२२५२२	बीउ उत्पादन तथा बजारिकरण प्रवर्द्धन सम्बन्धित सरोकारवालहरु संग छलफल/गोष्ठी	पटक	१	०.१३	१००

३७.४	२२५२२	जिल्ला स्तरीय वीउ मांग खपत र उपलब्धता वासलात तयारी	पटक	१	०.१०	७५
३७.५	२२५२२	वीउ विमा अनुदान	पटक	१	०.६४	५००
३७.६	२२५२२	श्रोत वीउ तथा अन्य अत्यावश्यक वीउ उत्पादन तथा बजारिकरण सामग्री र उपकरणमा ५० % अनुदान	पटक	३	०.९६	७५०
३८	२२५२२	खाद्यान्न, तरकारी तथा नगदेवाली प्रवर्द्धन सहयोग कार्यक्रम (कृषि विकास कार्यक्रम)			०.००	
३८.१	२२५२२	च्याउ वीउमा अनुदान	पटक	१	०.६४	५००
३८.२	२२५२२	महुरी उत्पादन तथा बजारिकरणमा सहयोग अनुदान	पटक	१	०.६४	५००
३८.३	२२५२२	फलफूल तथा तरकारी (ओल, बेसार, प्याज, लसुन, सोहिजन, केरा, मेवा, अनार, अम्बा, कटहर) को व्यवसायीक/मोडेल खेतिमा अनुदान	पटक	३	२.८८	२२५०
३८.४	२२५२२	तरकारी तथा फलफूल बजारिकरणमा सहयोग	पटक	३	१.९२	१५००
३८.५	२२५२२	निजि तथा सार्वजनिक जगामा फलफूल विरुवा रोपण तथा पर्यावरणीय संरक्षण कार्यक्रम	पटक	१	१.२८	१०००
३८.६	२२५२२	बगर खेतीमा सहयोग	पटक	१	०.३२	२५०
३८.७	२२५२२	प्राँगारिक, गड्यौले मल, हरियो मल तथा जैविक मल, कृषि चुन, जिंक तथा अन्य सूक्ष्म मल आपूर्तिमा ७५ % अनुदान	पटक	१	२.५६	२०००
३८.८	२२५२२	पुष्प उत्पादन प्रविधि अवलम्बन सहयोग	पटक	१	०.६४	५००
३८.९	२२५२२	व्यवसायिक आलु उत्पादन प्रविधि अवलम्बन सहयोग	पटक	१	१.९२	१५००
३८.१०	२२५२२	व्यवसायिक तरकारी उत्पादन (आधुनिकिकरणको लागी मल्लिङ्ग/पोली हाउस लगायतका आवश्यक प्रविधि अवलम्बन सहयोग)	पटक	१	३.२०	२५००
३९		मिनी कृषि ल्याव स्थापना र संचालन (कृषि विकास कार्यक्रम)				
३९.१	२२५२२	मिनी कृषि ल्याव सामग्री खरीद	पटक	१	१.६०	१२५०
४०		सूचना तथा तथ्यांक संकलन एवम् अद्यावधि (कृषि विकास कार्यक्रम)				
४०.१	२२५२२	जिल्लाको कृषि तथ्यांक अद्यावधिक तथा प्रकाशन	पटक	१	०.०६	५०
४०.२	२२५२२	कार्यक्रमको प्रोफाइल तथा प्रगति पुस्तिका प्रकाशन	पटक	१	०.०६	५०
४०.३	२२५२२	कृषक रजिष्ट्रेशन सफ्टवेयर तालिम	पटक	१	०.१९	१५०
४०.४	२२५२२	स्थानिय तहमा कृषक रजिष्ट्रेशन सहजीकरण	पटक	१	०.१३	१००
४०.५	२२५२२	पालिका स्तरमा तथ्याङ्क प्रणाली स्थापना सहजीकरण	पटक	१	०.१३	१००
४०.६	२२५२२	कृषिजन्य वस्तुको पाक्षिक मूल्य संकलन तथा प्रकाशन	पटक	१	०.१०	७५
४१	२२५२२	कृषि मेलामा सहभागीता (कृषि विकास कार्यक्रम)	पटक	१	०.१०	७५
४२	२२५२२	स्थानिय तहका कृषि प्राविधिकहरु अन्तरक्रिया बैठक (कृषि विकास कार्यक्रम)	संख्या	३	०.४६	३६०
४३	२२५२२	व्यवसायिक किसानहरुलाई गिन हाउस र नेट हाउस स्थापनामा सहयोग (कृषि विकास कार्यक्रम)	पटक	१	२.५६	२०००
४४	२२६११	कार्यक्रम अनुगमन खर्च (अनुगमन मुल्याङ्कन तथा कार्यक्रम कार्यान्वयन भ्रमण खर्च)	पटक/संख्या	१८	०.४६	३६०
४५	२२६१२	एक आपस सफल गतिविधि अवलोकन भ्रमण (आन्तरिक भ्रमण)	पटक	१०	०.१३	१००
४६	२२६१२	भ्रमण खर्च (आन्तरिक भ्रमण)	पटक	१२	०.१५	१२०
४७	२२२१४	हलुका सवारी साधन बीमा	पटक/संख्या	१	०.०४	३०
४८	२२२१४	दुई पाग्रे सवारी साधन बीमा	पटक/संख्या	१	०.०१	१०
४९	२२७११	गोष्ठी, सेमिनार, तालिम कार्यक्रम चिया खाजा	पटक/संख्या	१०	०.२६	२००
५०	२२७११	अथिति सतकार खर्च (स्वागत तथा अतिथि सतकार)	पटक/संख्या	१०	०.१३	१००
		जम्मा			४२.११	३२९१९
		कूल जम्मा (क+ख)			१००.००	७८१८१

कृषि ज्ञान केन्द्र, सप्तरी

३.१०. आ.व. २०७७/०७८ को प्रधानमन्त्री कृषि आधुनिकीकरण परियोजना कार्यक्रम

तालिका नं. १७ आ.व. २०७७/०७८ को प्रधानमन्त्री कृषि आधुनिकीकरण परियोजना कार्यक्रम

क्र सं	खर्चउपशीर्षक	क्रियाकलाप	वार्षिकलक्ष			
			इकाई	परिमाण	भार	बजेट
२.चालु खर्च अन्तरगतका कार्यक्रमहरू						
१	२२५२२	प्रांगारिक मिसन कार्यक्रम संचालन (कृषि विकास कार्यक्रम)	पटक	१	५.८२	२५००
२	२२६११	अनुगमन निरीक्षण तथा प्रतिवेदन (अनुगमन मूल्यांकन तथा कार्यक्रम कार्यान्वयन भ्रमण खर्च)	पटक	२५	०.५८	२५०
३	२२७११	ब्लक कार्यक्रम संचालनका लागि व्यवस्थापन खर्च	पटक	१	०.५५	२३५
४	२६४१३	राष्ट्रिय र स्थानीय महत्वका बालीको व्यवसायिक कृषि उत्पादन केन्द्र (ब्लक) विकास कार्यक्रम संचालन	पटक	१	९३.०६	४००००
(ख)	जम्मा				१००.००	४२९८५
(ग)		कुल जम्मा (ख+क)			१००.००	४२९८५

३.११. कृषि ज्ञान केन्द्रको कार्यक्रमको लक्ष प्रगति विवरण

तालिका नं. १८ आ.व. २०७७/०७८ को स्वीकृत वार्षिक कार्यक्रमको लक्ष र प्रगति विवरण

क्र सं	क्रियाकलाप	इकाई	वार्षिक लक्ष			वार्षिक प्रगति		कैफियत
			परिमाण	भार	बजेट	परिमाण	भारित	
अ पुँजिगत खर्च अन्तर्गतका कार्यक्रमहरू								
१	भवनको मर्मत सम्भार	वटा	१	१.२८	१०००	१	१.२८	९७८.३४
२	सिंचाई, कृषि यान्त्रिकरण तथा भौतिक पुर्वाधार कार्यक्रम (कृषि खेतीको साथै सिंचाई प्रयोजन र पशु चिकित्सा सम्बन्धी उपकरण तथा मेशीन औजार)			०.००				
२.१	ट्रायाक्टर एट्याचमेन्ट (Thresher, Reaper / Harvester, Leveler, MB Ploughआदी) तथा पावर टिलर र यसका एट्याचमेन्टस सहायक उपकरणहरूमा ५० % अनुदान	पटक	१	९.५९	७५००	१	१०	७५००
२.२	स्वचालित (Thresher, Reaper / with binding, Harvester, Power Tiller, Planter, Weederआदी) ७५ % अनुदान	पटक	१	६.४०	५०००	१	६.४०	४८७२.२५
२.३	स्यालो टयुववेल/ पम्पसेट/मोटर/ कुलो पैनी / बाँध/फाटक जस्ता साना सिंचाई पूर्वाधार निर्माण/ मर्मत सम्भारमा अनुदान	पटक	१	१०.२३	८०००	१	१०.२५	७७९९.१६
२.४	कृषि यन्त्रहरूको मर्मत सम्भारको लागि साभेदारीमा वर्कसपहरूको क्षमता अभिवृद्धी	पटक	१	०.६४	५००	१	०.६४	५००
२.५	वीउ व्यवसायी/कम्पनी/ सहकारीलाई वीड ग्रेडिङ/ट्रिटिंग/प्याकेजिङ मेसिन आदी जस्ता मेशिनरी औजार उपकरण तथा सामग्रीमा अनुदान	पटक	१	३.२०	२५००	१	३.२०	२५००
३	चैते धान तथा गहुँ सुकाउने Movable dryer सहयोग कार्यक्रम	पटक	१	१.२८	१०००	१	१.२८	१०००
४	आ.व. २०७५/७६ मा निर्माण भएका योजनाहरूको छुट भएको भूक्तानी सम्बन्धमा							
४.१	कृषकहरूलाई थ्रेसर वितरण राजविराज ५ सप्तरी	संख्या	१	१.९९	१५५८	०	०	०
४.२	कृषकहरूलाई रिपर वितरण लहान १ सिरहा	संख्या	१	०.५८	४५२	०	०	०
५	कृषि हाटबजार सुदृढिकरण सहयोग (अन्य सार्वजनिक निर्माण)	पटक	१	३.२०	२५००	१	३.२०	२५००
६	आ.व. २०७५/७६ मा निर्माण भएका योजनाहरूको छुट भएको भूक्तानी सम्बन्धमा							
६.१	बजार सेड निर्माण तिलाठी कोइलाडी	संख्या	१	४.२९	३३५४	१	४.३०	३३००.२६

कृषि ज्ञान केन्द्र, सप्तरी

६.२	बजार सेड निर्माण सोठियाइन	संख्या	१	२.४३	१८९७	१	२.४३	१८९७
६.३	बजार सेड निर्माण मौवाही	संख्या	१	२.४३	१८९७	१	२.४३	७४६.६२
६.४	बजार सेड निर्माण खैरवोना	संख्या	१	९.६६	७५५४	१	९.६७	१८९७
७	आवास भवन मर्मत सम्भार	पटक	१	०.३२	२५०	१	०.३२	२४९३.२
८	Websiteनिर्माण, digital display boardनिर्माण तथा संचालन तथा कार्यालयलाई digitilisedगर्ने (सफ्टवेयर निर्माण तथा परामर्श)	पटक	१	०.२६	२००	१	०.२६	१९९
९	फर्निचर खरीद	पटक	५	०.०६	५०	५	०.०६	५०
१०	टेबल (कार्यालयको लागि फर्निचर फिक्चर्स)	वटा	१	०.०३	२५	१	०.०३	२५
११	कुर्सी (कार्यालयको लागि फर्निचर फिक्चर्स)	वटा	५	०.०३	२५	१	०.०३	२५
क	जम्मा			५७.८९	४५२६२		५५.३९	३५९५८.९७
२.चालु खर्च अन्तरगतका कार्यक्रमहरू								
१	अधिकृतस्तर दशौं (स्थायी कर्मचारी)	जना	१	०.९७	७६२	१	०.९८	७६२.०
२	अधिकृतस्तर आठौं (स्थायी कर्मचारी)	जना	५	४.९६	३२४९	१	१.३९	१०२०.७२
३	अधिकृतस्तर छैठौं (स्थायी कर्मचारी)	जना	४	२.९६	२३१७	३	२.२२७	१९६९.८२
४	सहायक पाँचौं स्तर (स्थायी कर्मचारी)	जना	१	०.५८	४५४	१	०.१८	४५४.०
५	का.स. पाँचौं स्तर (स्थायी कर्मचारी)	जना	२	१.०९	८५५	१	०.३४	५४२.६१
६	स्थायी कर्मचारीहरूको महंगी भत्ता (महंगी भत्ता)	जना	१६	०.४९	३८४	७	०.१६	१८८.०
७	कर्मचारी बैठक भत्ता (बैठक भत्ता)	पटक	१२	०.१२	९०	१२	०.१२	९०.०
८	निजामती कर्मचारीहरूको पोशाक खर्च (कर्मचारी पोशाक)	जना	१६	०.२०	१६०	९	०.२०	९०.०
९	कर्मचारी को योगदानमा आधारित वीमा कोष खर्च	संख्या	१७	०.१०	८२	७	०.५५	३७.६
१०	धाराको महसुल	पटक	१	०.०३	२२	१	०.०३	१७
११	विद्युत महसुल (विजुली महसुल)	पटक	४२५	०.१६	१२८	१	०.१६	१२८
१२	टेलिफोन महसुल	पटक	३४०	०.०८	६१	१	०.०८	५६.५७
१३	इमेल/ इन्टरनेट /वेवसाइट महसुल	पटक	१	०.१२	९२	१	०.१२	८९.७४
१४	पेट्रोल- चार पांग्रे (इनधन कार्यालय प्रयोजन)	लीटर	१२२	०.१३	१०४	१२२	०.१३	१०४
१५	पेट्रोल- दुई पांग्रे (इनधन कार्यालय प्रयोजन)	लीटर	४५६५	०.१९	१५१	४५६५	०.१९	१५१.०
१६	मोबिल (इनधन कार्यालय प्रयोजन)	लीटर	१०५	०.१३	१०५	१०५	०.१३	१०५.०
१७	सवारी साधन बाहेकका मेसिनरी औजारमा प्रयोग हुने इनधन खर्च (इन्धन अन्य प्रयोजन)	पटक	३	०.०४	३०	३	०.०४	३०.०
१८	हलुका सवारी साधन मर्मत खर्च (सवारी साधन मर्मत)	वटा	१	०.१२	९०	१	०.१२	९०.०
१९	दुई पांग्रे सवारी साधन मर्मत खर्च (सवारी साधन मर्मत खर्च)	वटा	६	०.१२	९०	६	०.१२	९०.०
२०	मसलन्द समान खरिद (कार्यालय मसलनद सामान खर्च)	वटा	३	०.१९	१५०	३	०.१९	१५०.०
२१	स्टेशनरी खर्च(कार्यालय मसलनद सामान खर्च)	वटा	३	०.०८	६०	३	०.०८	५९.२३
२२	पत्रपत्रिका तथा पुस्तक खर्च (कार्यालय मसलनद सामान खर्च)	वटा	३	०.०४	३०	३	०.०४	३०
२३	सूचना प्रकाशन (पत्रपत्रिका तथा पुस्तिका)	पटक	२	०.०६	५०	२	०.०६	५०.०
२४	सूचना/सन्देश प्रसारण (विज्ञापन तथा सूचना प्रकाशन)	पटक	३	०.०९	७२	३	०.०९	७१.२४
२५	स्विपर करार (व्यक्ति करार)	जना	१	०.०८	६५	१	०.०८	६५.०

२६	कार्यालय सरसफाई व्यक्ति करार (व्यक्ति करार)	जना	१	०.०८	६५	१	०.०८	२७
२७	कार्यालय सहयोगी (व्यक्ति करार/ सेवा करार)	जना	२	०.६७	५२०	१	०.६७	४४६.६२
२८	हलुका सवारी चालक (व्यक्ति/ सेवा करार)	जना	१	०.३६	२८३	१	०.३६	२७९.५०
२९	कार्यालय सरसफाई (अन्य सेवा)	महिला	१	०.०६	४८	१	०.०६	३३.६
३०	कार्यालयको सुरक्षा सेवा करार	जना	१	०.२३	१८०	१	०.२३	१८०.०
३१	युवा रोजगार लक्षित कृषि व्यवसायीक प्राविधिक शिप अभिवृद्धि तालिम (उद्यमशीलता, रोजगारी मुलक/ सशक्तिकरण / सीप विकास तथा क्षमता अभिवृद्धि तालिम)	पटक/संख्या	२	०.२९	२२५	१	०.२९	२२५
३२	बीउ उत्पादन तथा बजारिकरण प्रवर्द्धन विषय उत्पादक कृषक र बीउ व्यवसायी/कम्पनी/सहकारीलाई तालिम (उद्यमशीलता, रोजगारीमुलक/ सशक्तिकरण/ सीप विकास तथा क्षमता अभिवृद्धि तालिम)	पटक	१	०.१९	१५०	१	०.१९	१५०
३३	प्लान्ट क्लिनिक संचालन (कृषि विकास कार्यक्रम)	पटक/संख्या	३	०.१९	१५०	३	०.१९	१५०
३४	आकस्मिक वाली संरक्षण सेवा (कृषि विकास कार्यक्रम)	पटक/संख्या	३	०.६९	५४०	३	०.६९	५४०
३५	स्थानिय तह समान्वय अन्तरक्रिया (कृषि विकास कार्यक्रम)	पटक/संख्या	२	०.१९	१५०	२	०.१९	१५०
३६	धान दिवस समारोह मनाउने (कृषि विकास कार्यक्रम)	पटक	१	०.१३	१००	१	०.१३	१००
३७	खाद्यान्न तथा तरकारी बीउ उत्पादन तथा बजारिकरण प्रवर्द्धन कार्यक्रम (कृषि विकास कार्यक्रम)			०.००				
३७.१	बीउ व्यवसायी कम्पनी/ सहकारीलाई बीउ भण्डारण तथा प्रसोधन केन्द्र निर्माण/ स्तरोन्नतीमा सहयोग	पटक	१	१.९२	१५००	१	१.९२	१४९३.३७५
३७.२	सहभागितात्मक बीउ उत्पादन प्रविधि प्रदर्शन	पटक	१	०.३८	३००	०	०	०
३७.३	बीउ उत्पादन तथा बजारिकरण प्रवर्द्धन सम्बन्धित सरोकारवालहरु संग छलफल/ गोष्ठी	पटक	१	०.१३	१००	०	०	०
३७.४	जिल्ला स्तरीय बीउ मांग खपत र उपलब्धता वासलात तयारी	पटक	१	०.१०	७५	०	०	०
३७.५	बीउ विमा अनुदान	पटक	१	०.६४	५००	०	०	०
३७.६	श्रोत बीउ तथा अन्य अत्यावश्यक बीउ उत्पादन तथा बजारिकरण सामग्री र उपकरणमा ५० % अनुदान	पटक	३	०.९६	७५०	३	०.९६	७५०
३८	खाद्यान्न, तरकारी तथा नगदेवाली प्रवर्द्धन सहयोग कार्यक्रम (कृषि विकास कार्यक्रम)			०.००				
३८.१	च्याउ बीउमा अनुदान	पटक	१	०.६४	५००	१	०.६४	५००
३८.२	महुरी उत्पादन तथा बजारिकरणमा सहयोग अनुदान	पटक	१	०.६४	५००	१	०.३२	२६३.९५
३८.३	फलफूल तथा तरकारी (ओल, बेसार, प्याज, लसुन, सोहिजन, केरा, मेवा, अनार, अम्बा, कटहर) को व्यवसायीक/मोडेल खेतिमा अनुदान	पटक	३	२.८८	२२५०	३	२.८८	२०३८.५०
३८.४	तरकारी तथा फलफूल बजारिकरणमा सहयोग	पटक	३	१.९२	१५००	१	१.९२	१४९९.०६
३८.५	निजि तथा सार्वजनिक जगगामा फलफूल विरुवा रोपण तथा पर्यावरणीय संरक्षण कार्यक्रम	पटक	१	१.२८	१०००	१	१.२८	९९८.४५
३८.६	बगर खेतीमा सहयोग	पटक	१	०.३२	२५०	१	०.३२	२५०
३८.७	प्रांगारिक, गड्यौले मल, हरियो मल तथा जैविक मल, कृषि चुन, जिंक तथा अन्य सूक्ष्म मल आपूर्तिमा ७५ % अनुदान	पटक	१	२.५६	२०००	१	२.५६	२०००
३८.८	पुष्प उत्पादन प्रविधि अबलम्बन सहयोग	पटक	१	०.६४	५००	१	०.६४	४९२.८६
३८.९	व्यवसायिक आलु उत्पादन प्रविधि अबलम्बन सहयोग	पटक	१	१.९२	१५००	१	१.९२	१४२१.१०
३८.१०	व्यवसायिक तरकारी उत्पादन (आधुनिकिकरणको लागी मल्लिङ्ग/पोली हाउस लगायतका आवश्यक प्रविधि अबलम्बन सहयोग)	पटक	१	३.२०	२५००	१	३.२०	२५००
३९	मिनी कृषि ल्याव स्थापना र संचालन (कृषि विकास कार्यक्रम)							
३९.१	मिनी कृषि ल्याव सामग्री खरीद	पटक	१	१.६०	१२५०	१	१.६०	११६९.५७

४०	सूचना तथा तथ्यांक संकलन एवम् अचावधि (कृषि विकास कार्यक्रम)								
४०.१	जिल्लाको कृषि तथ्यांक अध्यावधिक तथा प्रकाशन	पटक	१	०.०६	५०	०	०	०	०
४०.२	कार्यक्रमको प्रोफाइल तथा प्रगति पुस्तिका प्रकाशन	पटक	१	०.०६	५०	०	०	०	०
४०.३	कृषक रजिष्ट्रेशन सफ्टवेयर तालिम	पटक	१	०.१९	१५०	०	०	०	०
४०.४	स्थानिय तहमा कृषक रजिष्ट्रेशन सहजीकरण	पटक	१	०.१३	१००	०	०	०	०
४०.५	पालिका स्तरमा तथ्याङ्क प्रणाली स्थापना सहजीकरण	पटक	१	०.१३	१००	०	०	०	०
४०.६	कृषिजन्य वस्तुको पाक्षिक मूल्य संकलन तथा प्रकाशन	पटक	१	०.१०	७५	०	०	०	०
४१	कृषि मेलामा सहभागीता (कृषि विकास कार्यक्रम)	पटक	१	०.१०	७५	०	०	०	०
४२	स्थानिय तहका कृषि प्राविधिकहरु अन्तरक्रिया बैठक (कृषि विकास कार्यक्रम)	संख्या	३	०.४६	३६०	३	०.४६	३६०	३६०
४३	व्यवसायिक किसानहरुलाई ग्रिन हाउस र नेट हाउस स्थापनामा सहयोग (कृषि विकास कार्यक्रम)	पटक	१	२.५६	२०००	१	०	२०००	२०००
४४	कार्यक्रम अनुगमन खर्च (अनुगमन मूल्याङ्कन तथा कार्यक्रम कार्यान्वयन भ्रमण खर्च)	पटक/संख्या	१८	०.४६	३६०	१८	०.४६	३५९.४८	३५९.४८
४५	एक आपस सफल गतिविधि अवलोकन भ्रमण (आन्तरिक भ्रमण)	पटक	१०	०.१३	१००	१०	०.१३	१००	१००
४६	भ्रमण खर्च (आन्तरिक भ्रमण)	पटक	१२	०.१५	१२०	१२	०.१५०	१२०	१२०
४७	हलुका सवारी साधन बीमा	पटक/संख्या	१	०.०४	३०	०	०	०	०
४८	दुई पाशे सवारी साधन बीमा	पटक/संख्या	१	०.०१	१०	०	०	०	०
४९	गोष्ठी, सेमिनार, तालिम कार्यक्रम चिया खाजा	पटक/संख्या	१०	०.२६	२००	१०	०.१३	२००	२००
५०	अधिति सतकार खर्च (स्वागत तथा अतिथि सत्कार)	पटक/संख्या	१०	०.१३	१००	१०	०.१३	१००	१००
ख	जम्मा			४२.११	३२९१९		३२.९९	२७३४०.०	
ग	कुल जम्मा (ख+क)			१००.००	७८१८१		८८.३८	६३२९९.०	

३.१२. प्रधानमन्त्री कृषि आधुनिकीकरण परियोजना तर्फकक्षेक्ष रप्रगति विवरण

तालिका नं. १९. प्रधानमन्त्री कृषि आधुनिकीकरण परियोजना तर्फकोलक्ष र प्रगति विवरण

क्र.नं.	खर्च शीर्षक	क्रियाकलाप	इकाई	वार्षिकलक्ष			वार्षिकप्रगति		
				परिमाण	भार	बजेट	परिमाण	भार	खर्च
१.पूँजीगत खर्चअन्तरगतका कार्यक्रमहरू									
क)	जम्मा				०.००	०		०.००	०
२.चालु खर्च अन्तरगतका कार्यक्रमहरू									
१	२२५२२	प्रांगारिक मिसन कार्यक्रम संचालन (कृषि विकास कार्यक्रम)	पटक	१	५.८२	२५००	१	५.८२	२५००
२	२२६११	अनुगमन निरीक्षण तथा प्रतिवेदन (अनुगमन मूल्यांकन तथा कार्यक्रम कार्यान्वयन भ्रमण खर्च)	पटक	२५	०.५८	२५०	२५	०.५८	२४९.३९
३	२२७११	ब्लक कार्यक्रम संचालनका लागि व्यवस्थापन खर्च	पटक	१	०.५५	२३५	१	०.५५	२००
४	२६४१३	राष्ट्रिय र स्थानीय महत्वका वालीको व्यवसायिक कृषि उत्पादन केन्द्र (ब्लक) विकास कार्यक्रम संचालन	पटक	१	९३.०६	४००००	१	९३.०५	३९९६७.१५
(ख)	जम्मा				१००.००	४२९८५		१००.००	४२९९६.५४
(ग)		कुल जम्मा (क+ख)			१००.००	४२९८५		१००.००	४२९९६.५४

कृषि ज्ञान केन्द्र, साप्टरी

३.१३. वार्षिक एकमुष्ट प्रगति स्थिति

एकमुष्ट वार्षिक भारत प्रगति प्रतिशत ९४.१९

एकमुष्ट वित्तिय प्रगति प्रतिशत ९०.४०

एकमुष्ट भौतिक प्रगति प्रतिशत रु.९२.००

क) नियमित तर्फको वार्षिक भारत प्रगति प्रतिशत ८८.३८

वित्तिय प्रगति प्रतिशत ८०.९६

ख) प्रधानमन्त्री कृषि आधुनिकीकरण परियोजना तर्फको

वार्षिक भारत प्रगति प्रतिशत १००.००

वित्तिय प्रगति प्रतिशत ९९.८४

३.१४. वार्षिक लक्ष वमोजिम प्रगति नपुग सम्बन्धी विवरण र प्रगति नपुगनाका कारणहरु

तालिका नं. २०. प्रगति नपुग सम्बन्धी विवरण र प्रगति नपुगनाका कारणहरु

क्र.सं.	क्रियाकलाप	लक्ष्य	प्रगति	नपुगप्रगति	प्रगतिनपुगका जायज कारण
१	कृषकहरुलाई थ्रेसर वितरण राजविराज ५ सप्तरी	१	०	०	कार्यक्रम संशोधन भएकोले ।
२	कृषकहरुलाई रिपर वितरण लहान १ सिरहा	१	०	०	कार्यक्रम संशोधन भएकोले ।
३	सहभागितात्मक बीउ उत्पादन प्रविधि प्रदर्शन	१	०	०	
४	बीउ उत्पादक तथा बजारिकरण प्रवर्द्धन सम्बन्धी सरोकारवालाहरुसंग छलफल गोष्ठी	१	०	०	कोरोना भाईरसको कारणले
५	जिल्लास्तरीय बीउ माग खपत र उपलब्धता वासलात तयारी	१	०	०	
६	बीउ बीमा अनुदान	१	०	०	
७	जिल्लाको कृषि तथ्यांक अध्यावधिक तथा प्रकाशन	१	०	०	
८	कार्यक्रमको प्रोफाइल तथा प्रगति पुस्तिका प्रकाशन	१	०	०	
९	कृषक रजिष्ट्रेशन सफ्टवेयर तालिम	१	०	०	
१०	स्थानिय तहमा कृषक रजिष्ट्रेशन सहजीकरण	१	०	०	
११	पालिका स्तरमा तथ्याङ्क प्रणाली स्थापना सहजीकरण	१	०	०	
१२	कृषिजन्य वस्तुको पाक्षिक मूल्य संकलन तथा प्रकाशन	१	०	०	
१३	कृषि मेलामा सहभागीता (कृषि विकास कार्यक्रम)	१	०	०	
१४	हलुका सवारी साधन बीमा	१	०	०	
१५	दुई पाइप्रे सवारी साधन बीमा	१	०	०	

३.१५. कार्यक्रमहरूको आर्थिक प्रगति विवरण एकमुष्ट

तालिका नं. २१. आर्थिक प्रगति विवरण एकमुष्ट रु. हजारमा

क्र.सं.	आयोजनाकार्यक्रमको नाम	वार्षिक बजेट			वार्षिकखर्च		
		चालू	पूँजीगत	जम्मा	चालू	पूँजीगत	जम्मा
१	प्रदेश सरकार भूमी व्यवस्था, कृषि तथा सहकारी मन्त्रालयबाटहस्तान्तरितकार्यक्रम	३२९१९	४५२६२	७८१८१	२७३४०	३५९५८	६३२९८
२	प्रधानमन्त्री कृषि आधुनिकीकरण परियोजना तर्फको कार्यक्रम	४२९८५	०	४२९८५	४२९१६	०	४२९१६
जम्मा		७५९०४	४५२६२	१२११६६	७०२५६	३५९५८	१०६२१५

३.१६. खर्च उपशीर्षक अनुसार वार्षिक खर्च विवरण

तालिका नं. २२. खर्च उपशीर्षक अनुसार वार्षिक खर्च विवरण

क्र. सं.	खर्च उपशीर्षक	वार्षिकविनियोजित बजेट	वार्षिक खर्च	हालसम्मको वित्तिय प्रगति प्रतिशत	कैफियत
क	बजेट उपशीर्षक नं ३१२०१०१८३				
१	२११११	७६३७	४७४९	६२.१८	
२	२११३२	३८४	१८८	४८.९६	
३	२११२१	१६०	९०	५६.२५	
४	२११३४	९०	९०	१००.००	
५	२१२१३	८२	३८	४६.३४	
६	२२१११	१५०	१२८	८५.३३	
७	२२११२	१५३	१४६	९५.४२	
८	२२२१२	३६०	३६०	१००.००	
९	२२२१३	१८०	१८०	१००.००	
१०	२२२१४	४०	०	०.००	
११	२२३११	२४०	२३९	९९.५८	
१२	२२३१४	३०	३०	१००.००	
१३	२२३१५	१२२	१२१	९९.१८	
१४	२२४१३	९३३	८१८	८७.६७	
१५	२२४१९	२२८	२१४	९३.८६	
१६	२२५१२	३७५	३७५	१००.००	
१७	२२५२२	२०८७५	१८६७४	८९.४६	
१८	२२६११	३६०	३६०	१००.००	
१९	२२६१२	२२०	२२०	१००.००	
२०	२२७११	३००	३००	१००.००	
	जम्मा	३२९१९	२७३२०	८२.९९	
ख	बजेट उपशीर्षक नं. : ३१२०१०१८४				
१	३११२२	२६५१०	२४०९१	९०.८८	

२	३११२३	१००	१००	१००.००	
३	३११३४	२००	१९९	९९.५०	
४	३११५९	१७२०२	१०३४१	६०.१२	
५	३११६१	१२५०	१२२८	९८.२४	
	जम्मा	४५२६२	३५९५९	७९.४५	
ग	बजेट उपशीर्षक नं. : ३१२००१२०३				
१	२२५२२	२५००	२५००	१००.००	
२	२२६११	२५०	२४९	९९.६०	
३	२२७११	२३५	२००	८५.११	
४	२६४१३	४००००	३९९६७	९९.९२	
	जम्मा	४२९८५	४२९६६	९९.८४	
	कूलजम्मा	१२११६६	१०६१९५	८७.६४	

३.१७. बेरुजु सम्बन्धी प्रगति विवरण

- कूल बेरुजु रकम रु. १२२५७९१.२९ गत विगतको समेत
- फर्छ्यौट रकम रु. ५७६२५०.००
- बाँकी रकम रु. ६४९५४१.२९

३.१८. राजस्व सम्बन्धी प्रगति विवरण

वार्षिक अवधिमा सकलित राजस्व रकम रु.१५३२४१९.०४

३.१९. स्वीकृत कार्यक्रम बजेटबाट प्राप्त मुख्य मुख्य उपलब्धीहरु

तालिका नं. २३ स्वीकृत कार्यक्रम बजेटबाट प्राप्त मुख्य मुख्य उपलब्धीहरु

क्र स	कार्यक्रम	सम्पन्न कार्यबाट प्राप्त प्रतिफल (सुचक सहित)	हासिल उपलब्धीहरु
१	सिचाई कृषि यांत्रिकरण तथा भौतिक पूर्वाधार कार्यक्रम	कृषि यन्त्र तथा उपकरणहरु पावर टिलर५० सेट मिनी टिलर २० सेट रोटाभेटर२० सेट थ्रेसर १५ सेट रिपर ६ सेट राइस प्लांटर २ सेट कम्बाइन हार्वेस्टर १ सेट ५० देखि ७५% अनुदानमा वितरण स्यालो टयूवेल सहित मोटर ५८ सेट र समबरसिबल बोरिंग मोटर ३० सेट ८५% अनुदानमा (वितरण हुन बाकि)	कृषिमा यन्त्रीकरण ,यन्त्र उपलब्धतामा सहज श्रमिक समस्या को सामाधान ,व्यवासायिक खेति गर्न सहज २६४ हेक्टर जमिनमा थप सिचाई , उत्पादन तथा उत्पादत्वमा वृधि
२	कृषि हाट बजार सुदृढिकरणमा सहयोग	१ सेट बजार सेड निर्माण	कृषि उपजहरु बेच बिखनमा सहयोग
३	खाद्यान्न तरकारी तथा नगदेवाली प्रवर्धन कार्यक्रम सहयोग	क.आलु उत्पादन प्रवर्धनमा सहयोग	क.आलु उत्पादन प्रविधि अबलम्बनमा सहयोग पुगेको ।उत्पादन तथा उत्पादत्वमा वृधि ।

३	खाद्यान्न तरकारी तथा नगदेवाली प्रवर्धन कार्यक्रम सहयोग	क.आलु उत्पादन प्रवर्धनमा सहयोग	क.आलु उत्पादन प्रविधि अबलम्बनमा सहयोग पुगेको । उत्पादन तथा उत्पादत्वमा बृद्धि ।
		ख.व्यावसायिक किसानहरुलाई मोडेल खेतीमा ५० % अनुदान सहयोग	ख.४५ जनालाई ४५ हजार सम्म अनुदान प्राप्त भई मोडेल खेतितर आकर्षित ।
		ग. मौरी पालन तथा बजारिकरणमा सहयोग	ग. १ जनालाई मौरी उत्पादन तथा बजारीकरण सामग्री अनुदानमा प्राप्त । व्यवसाय संचालनको लागि ५०-८५ % अनुदान को सहयोग । उत्पादन तथा उत्पादत्वमा बृद्धि ।
		घ. कृषक/संस्थाहरुलाई अनुदानमा फलफूल विरुवा उपलब्ध ।	फलफूलको नयाँ बगैचा स्थापना,क्षेत्र विस्तार ,पर्यावरण संरक्षणमा सहयोग ,भुक्षयमा कमि ।
		ड. तरकारी तथा फाल्फूलको बजारीकरणमा सहयोग	एउटा व्यावसायिक कृषक समुहलाई उत्पादित तरकारी बाली बजार सम्म पुर्याउन ८५%व अनुदानमा pick up वितरण , ढुवानीमा सहयोग ।
		च..बगर खेतीमा अनुदान सहयोग	बगर जग्गाको उपयोग , बगरमा पूर्वाधारको विकास, लहरे तरकारीको क्षेत्र विस्तार । उत्पादन तथा उत्पादत्वमा बृद्धि
		छ.प्रांगारिक ,गधौलता तथा जैविक मल ७५% अनुदानमा वितरण	३०० भन्दा बढी कृषक/संस्थालाई प्रांगारिक मल उपलब्ध ,जैविक खेतीको क्षेत्र विस्तार । माटोको उर्वरा सक्तिमा सुधार
४	मिनी कृषि ल्याव स्थापना तथा संचालन	मिनी कृषि ल्यावमा सहयोग	माटो तथा बिउको समानिया परिक्षण हुने ।
५	व्यावसायिक किसानहरुलाई ग्रीन हाउस/नेट हाउस स्थापनामा सहयोग	ग्रीन हाउस, नेट हाउस र मल्विग प्रविधिमा सहयोग	बेमौसमी वेर्ना तथा बाली उत्पादनमा सहयोग
६	युवा सरोजगार लक्षित कृषि व्यावसायिक प्राविधिक तालिम	२५ देखि ३० जना कृषकहरुलाई व्यवसायिक प्राविधिक तालिम प्राप्त ।	व्यवसायिक खेतिको लागि ज्ञान शिपमा बृद्धि भई खेति गर्न कृषक सक्षम
७	खाद्यान्न तथा तरकारी बिउ उत्पादन प्रवर्धन	बिउ भण्डारको निर्माण तथा सुदृढिकरणमा सहयोग भएको ।	बीउ भण्डारण गर्न सहज ।

३.२०. **ट्रयाक्टर एट्याचमेन्ट** (Thresher, Reaper / Harvester, Leveler, MB Ploughआदी) तथा पावर टिलर र यसका एट्याचमेन्टस सहायक उपकरणहरुमा ५० % अनुदान र स्वचालित (Thresher, Reaper / with binding, Harvester, Power Tiller, Planter, Weederआदी) ७५ % अनुदान पाएका कृषकहरुको नामावली विवरण ।
तालिका नं. २४. कृषि यन्त्र उपकरण पाएका कृषकहरुको नामावली विवरण

क्र. स.	अनुदानग्राहीको नाम	ठेगाना	यान्त्रिकरणको नाम	व्यक्तिको नाम	अनुदानग्राही		सम्पर्क नं.
					व्यक्ति	संस्था	
१	सुनिल कुमार देव	अग्नीसाइर कृ. गा.पा. ३	पावर टिलर	सुनिल कुमार देव	√		९८२८९४५३८०
२	फेकनी देवी यादव	डाकनेश्वरी न.पा. ८	पावर टिलर	फेकनी देवी यादव	√		९८४०८७७४९९

कृषि ज्ञान केन्द्र, सप्तरी

३	जेनित कुमार	खडक न.पा. ११	पावर टिलर	जेनित कुमार		√	९८४०९८४१३९
४	बडैलाल साह	राजगढ गा.पा. ४	पावर टिलर	बडैलाल साह	√		९८१९९५६५४६
५	दाना लाल साह	डाक्नेधरी न.पा. ८	पावर टिलर	दाना लाल साह	√		९८२५७५२७४६
६	शम्भु प्रसाद यादव	छिन्नमस्ता गा.पा. १	पावर टिलर	शम्भु प्रसाद यादव	√		९८०५९१४६१०
७	प्रयाग लाल यादव	रुपनी गा.पा. १	पावर टिलर	प्रयाग लाल यादव	√		
८	भिम शंकर देव	राजविराज न.पा. १३	पावर टिलर	भिम शंकर देव	√		९८५१०९१५५६
९	गुलाब देवी साह	छिन्नमस्ता गा.पा. ६	पावर टिलर	गुलाब देवी साह	√		९८१६७३६७५३
१०	सत्य नारायण मुखिया	तिलाठी कोइलाडी	पावर टिलर	सत्य नारायण मुखिया	√		९८१७७७३५०२
११	मनोज कुमार महतो	बिष्णुपुर गा.पा. ५	पावर टिलर	मनोज कुमार महतो	√		९८०७७०९७९२
१२	उपेन्द्र प्रसाद यादव	राजगढ गा.पा. ६	पावर टिलर	उपेन्द्र प्रसाद यादव	√		९८१५७६२२०३
१३	हृदय ना. चौधरी	शम्भुनाथ न.पा. ८	पावर टिलर	हृदय ना. चौधरी	√		९८१४७६९१०४
१४	सुभाष कुमार यादव	रुपनी गा.पा. २	पावर टिलर	सुभाष कुमार यादव	√		९८०३२६५१०४
१५	राम एकबाल यादव	राजविराज न.पा. ९	पावर टिलर	राम एकबाल यादव	√		९८०४७४९०१७
१६	चौठी यादव	रुपनी गा.पा. ४	पावर टिलर	चौठी यादव	√		९८४२९३१९३३
१७	कृष्ण देव प्रसाद चौधरी	रुपनी गा.पा. ६	पावर टिलर	कृष्ण देव प्रसाद चौधरी	√		९८४२८६६७७७
१८	हरि नारायण यादव	राजगढ गा.पा. १	पावर टिलर	हरि नारायण यादव	√		९८२५७१७६५८
१९	महेन्द्र प्रसाद साह	बिष्णुपुर गा.पा. ५	पावर टिलर	महेन्द्र प्रसाद साह	√		९८१७७६४४०८
२०	जर्नादन मैरता यादव	बोदेवरसाईन न.पा. २	पावर टिलर	जर्नादन मैरता यादव	√		९८१६७०७५२५
२१	थेपाई यादव	बोदेवरसाईन न.पा. २	पावर टिलर	थेपाई यादव	√		९८१६७७५४३२
२२	जगवीर प्रसाद यादव	महदेवा गा.पा. ३	पावर टिलर	जगवीर प्रसाद यादव	√		९८११७०४३७९
२३	जदशीश यादव	बिष्णुपुर गा.पा. ४	पावर टिलर	जदशीश यादव	√		९८०३१२०६२९
२४	रामप्रसाद यादव	राजविराज न.पा. १६	पावर टिलर	रामप्रसाद यादव	√		९८०४७०७९६२
२५	महिनारायण यादव	बिष्णुपुर गा.पा. १	पावर टिलर	महिनारायण यादव	√		९८१६७२०९४५
२६	रत्ना२ कृषि फर्म हाउस	तिरहुत गा.पा. २	पावर टिलर	अचला झा		√	९८४२८३३४९५
२७	श्याम कान्त चौधरी	अग्नीसाइर कृ. गा.पा. ५	पावर टिलर	श्याम कान्त चौधरी	√		९८०४७३११३०
२८	मोती लाल चौधरी	खडक न.पा. ११	पावर टिलर	मोती लाल चौधरी	√		९८०८३४१५६२
२९	देवनाथ प्रसाद यादव	राजविराज न.पा. ८	पावर टिलर	देवनाथ प्रसाद यादव	√		९८४२८२२७२३
३०	श्रवण कुमार यादव	तिरहुत गा.पा. ४	पावर टिलर	श्रवण कुमार यादव	√		९८०५९५२१५७

३१	कमानन्द यादव	तिरहुत गा.पा. ५	पावर टिलर	कमानन्द यादव	√		९८०४७९०१६०
३२	रामचन्द्र यादव	छिन्नमस्ता गा.पा. ३	पावर टिलर	रामचन्द्र यादव	√		९८०४७०२७८१
३३	रामलखन यादव	तिलाठी कोइलाडी ८	पावर टिलर	रामलखन यादव	√		९८१४७९१११८
३४	सन्जना यादव	कंचनरुप न.पा. ३	पावर टिलर	सन्जना यादव	√		९८१३८७२३४
३५	राज कुमार चौधरी	शम्भुनाथ न.पा. ९	पावर टिलर	राज कुमार चौधरी	√		९८१४७९२६५५
३६	सिया राधे शरण चौधरी	शम्भुनाथ न.पा. १२	पावर टिलर	सिया राधे शरण चौधरी	√		९८०५९६९६४५
३७	राम अवतार मंडल	राजविराज न.पा. ४	पावर टिलर	राम अवतार मंडल	√		९८०७७३६७९६
३८	पाँची कृषक समुह	शम्भुनाथ न.पा. १२	पावर टिलर		√		९८०४७००८८४
३९	ताराकान्त चौधरी	डाकनेश्वरी न.पा. ६	पावर टिलर	ताराकान्त चौधरी	√		९८०४७०४५१४
४०	दिपक कार्की	सप्तकोशी गा.पा. १	पावर टिलर	दिपक कार्की	√		९८५२८२१८८४
४१	धिरेंद्र यादव	तिरहुत गा.पा. ४	पावर टिलर	धिरेंद्र यादव	√		
४२	बलराम यादव	राजविराज न.पा. ९	पावर टिलर	बलराम यादव	√		
४३	सर्व नारायण यादव	तिरहुत गा.पा. ४	पावर टिलर	सर्व नारायण यादव	√		९८१६७६२०९१
४४	श्रीनारी विकास सहकारी सं.	सुरुङ्गा न.पा. ५	पावर टिलर		√		९८०४७४८९१३
४५	विशेश्वर/वैजनाथ ठाकुर	तिलाठी कोइलाडी ३	पावर टिलर	विशेश्वर/वैजनाथ ठाकुर	√		९८१७७५३७३०
४६	कोशिला कुमारी यादव	तिरहुत गा.पा. ४	पावर टिलर	कोशिला कुमारी यादव	√		
४७	रमेश कुमारयादव	तिरहुत गा.पा. ४	पावर टिलर	रमेश कुमारयादव	√		९८१६७२८७७८
४८	सुरेंद्र प्रसाद यादव	राजविराज न.पा. १३	पावर टिलर	सुरेंद्र प्रसाद यादव	√		
४९	लाल महमद मियाँ(जाल)	रुपनी गा.पा. १	पावर टिलर	लाल महमद मियाँ(जाल)	√		९८०४७२०७५०
५०	जनार्दनझा	राजविराज १	पावर टिलर	जनार्दनझा	√		९८०४९९०९६२
५१	जगदीशयादव	महादेवा १	पावर टिलर	जगदीशयादव	√		९८१७७७२०५५
५२	मनोज कुमार साह	राजविराज न.पा. १४	श्रेसर	मनोज कुमार साह	√		९८०४७४२९०७
५३	लक्ष्मी मेहता	अग्नीसाइर कृ. गा.पा. ५	श्रेसर	लक्ष्मी मेहता	√		९८१८१६१२७५
५४	टेक ना. कौडगिया यादव	ह. क. न.पा. ४	श्रेसर	टेक ना. कौडगिया यादव	√		९८०४७२१४६०
५५	प्रभु मेहता	बिष्णुपुर गा.पा.	श्रेसर	प्रभु मेहता	√		९८१४७३३१३०
५६	शुशीला कुमारी यादव	राजविराज न.पा. १२	श्रेसर	शुशीला कुमारी यादव	√		९८०७७३०६१४
५७	गंगा राम यादव	रुपनी गा.पा. ५	श्रेसर	गंगा राम यादव	√		९८१५७९२१९५
५८	महानन्द प्रसाद यादव	राजविराज न.पा. ११	श्रेसर	महानन्द प्रसाद यादव	√		९८४२८२३७८०
५९	उमाकान्त चौधरी	कंचनरुप न.पा. ५	श्रेसर	उमाकान्त चौधरी	√		९८५२८२०८९०
६०	हरि ना सुनरैत	राजविराज न.पा. १०	श्रेसर	हरि ना सुनरैत	√		९८१४७७५५७४
६१	देव प्रकाश साह	छिन्नमस्ता गा.पा. २	श्रेसर	देव प्रकाश साह	√		९८१०२८४०९६
६२	तेज नारायण यादव	रुपनी गा.पा. २	श्रेसर	तेज नारायण यादव	√		९८१००१०६३२
६३	लाडडु लाल पैकरा	बिष्णुपुर गा.पा. ४	श्रेसर	लाडडु लाल पैकरा	√		९८०४६०६३३७

६४	हेररररर ररदर	रररुणुडर गर.डर. १	शुरसर	हेररररर ररदर	√	१८०४७०२१७३
६५	शुडरक लरल डरहतु	सुरुङुगर न.डर. १	शुरसर	शुडरक लरल डरहतु	√	१८५२८३०८००
६६	सतुड नरररडण ररदर	तरलरठी कुडुलरडी	शुरसर	सतुड नरररडण ररदर	√	१८४२८५२०२७
६७	ररडररुदुर ररदर	ररकुरररररर न.डर. १६	ररडर	ररडररुदुर ररदर	√	१८०७०११५४२
६८	दुनरलरल ठरकुर	ररकगढ गर.डर. ४	ररडर	दुनरलरल ठरकुर	√	१८११११८६०१
६९	ररतररकन ररदर	रुडनी गर.डर. ५	ररडर	ररतररकन ररदर	√	१८११७१६६६०
७०	लरलरई ररदर	रररुणुडर गर.डर. १	ररडर	लरलरई ररदर	√	
७१	धरररुदुर कुडरर डणुडल	रररुनडरसुतर गर.डर. ३	ररडर	धरररुदुर कुडरर डणुडल	√	१८११७२१६१५
७२	डुडर लरल ररदर	डुडरररररररर ६	ररडर	डुडर लरल ररदर	√	१८०८३१४८०१
७३	कगदुडश ररदर	डरदुडर १	ररडर	कगदुडश ररदर	√	१८१७७७२०५५
७४	कडरलेशुरर ररदर	ररकुरररररर न.डर. १	डरनीतरलर	कडरलेशुरर ररदर	√	१८४८०७०७२१
७५	रररुनशुडन कुडरर सरर	शडुडुनरथ न.डर. १	डरनीतरलर	रररुनशुडन कुडरर सरर	√	१८१६०५४१७८
७६	डरलरुड डुकरर	रुडनी ग.डर. ३	डरनीतरलर	डरलरुड डुकरर	√	
७७	शरड नरररडण डरदुड	डर.क. १	डरनीतरलर	शरड नरररडण डरदुड	√	
७८	उडेश कुडरर डररतर	रररुणुडर गर.डर. ५	डरनीतरलर	उडेश कुडरर डररतर	√	१८०५१८२२०२
७९	डुरुण कुडररी थरडर	खडक न.डर. ३	डरनीतरलर	डुरुण कुडररी थरडर	√	
८०	सुडडन ररदर	रररुणुडर १	डरनीतरलर	सुडडन ररदर	√	१८१४७७५२१८
८१	ररडरकसुन ररदर	ररकुरररररर १६	डरनीतरलर	ररडरकसुन ररदर	√	१८२७७००२३७
८२	डरररर ररदर	ररकुरररररर १७	डरनीतरलर	डरररर ररदर	√	
८३	सुरररुदुर डुरसरद ररदर	ररकुरररररर १९	डरनीतरलर	सुरररुदुर डुरसरद ररदर	√	
८४	डुरडरलर दुरुवी ररदर	ररकुरररररर १०	डरनीतरलर	डुरडरलर दुरुवी ररदर	√	
८५	डररनररररररर ररदर	ररकुरररररर ७	डरनीतरलर	डररनररररररर ररदर	√	१८०५१०२३८०
८६	सुरुड डुडर दुरुवी ररदर	रररुन डरसुतर गर.डर. ३	डरनीतरलर	सुरुड डुडर दुरुवी ररदर	√	१८१४७६६८१४
८७	तररकेशुरर ररदर	रररुणुडर गर.डर. १	डरनीतरलर	तररकेशुरर ररदर	√	१८११७३१७२६
८८	अनरतर कुडररी ररदर	रररुन डरसुतर १	डरनीतरलर	अनरतर कुडररी ररदर	√	
८९	सरुवश कुडरर सरर	रुडनी गर.डर. ६	डरनीतरलर	सरुवश कुडरर सरर	√	१८२४७६४७८३
९०	अडरडरनुडु सररुडर	रररुणुडर गर.डर. १	डरनीतरलर	अडरडरनुडु सररुडर	√	१८२४७६५५८४
९१	संकुडु कुडरर सरर	ररकुरररररर न.डर. ९	डरनीतरलर	संकुडु कुडरर सरर	√	१८०४७०४४०४
९२	अनरल कुडरर डररतर	ररकुरररररर न.डर. ९	डरनीतरलर	अनरल कुडरर डररतर	√	१८१७७८२६७८
९३	कररण दुरुवी ररदर	ररकुरररररर न.डर. १०	डरनीतरलर	कररण दुरुवी ररदर	√	१८१६७३१६७१
९४	दुड नरररडण डरहतु	कंकनरुड न.डर. ७	रुडरडुडर	दुड नरररडण डरहतु	√	१८०७७०१८२४
९५	कुररररुदुर कुडरर ररदर	डर. क. न.डर. १४	रुडरडुडर	कुररररुदुर कुडरर ररदर	√	१८२६७०८६१२
९६	शरडररर सरर	शडुडुनरथ न.डर. १२	रुडरडुडर	शरडररर सरर	√	१८०४७०३०४५
९७	कुररररुदुर कुडरर ररदर	रररुन डरसुतर गर.डर. ४	रुडरडुडर	कुररररुदुर कुडरर ररदर	√	१८२५७६०८१३

सहयोग			
सम्पर्क व्यक्ति	अनुदानग्राही		सम्पर्क नं.
	व्यक्ति	संस्था	
बिनोदकुमार साह		√	९८१९७५३००३

सहयोगको नामावली			
सम्पर्क व्यक्ति	अनुदानग्राही		सम्पर्क नं.
	व्यक्ति	संस्था	
राज राउत	√		९८४२८३३५२३
नरदेव लौगी	√		९८४२८९५४१८

सहयोग पाएका कृषकहरूको नामावली			
सम्पर्क व्यक्ति	अनुदानग्राही		सम्पर्क नं.
	व्यक्ति	संस्था	
दास		√	९८०४७९४२०२
धर मण्डल	√		९८१४७९०६५१
दास माली	√		

सहयोग कार्यक्रम			
सहयोग पाएका कृषकहरूको नामावली			
सम्पर्क व्यक्ति	अनुदानग्राही		सम्पर्क नं.
	व्यक्ति	संस्था	
मिश्री लाल साह			९८१४७३७३५७
गजेन्द्र प्रसाद साह			९८१९९७७३२१
शान्ति देवी साह			९८५२६२०६९७
सुकुमार साह			
राधेश्याम साह			९८१६७५८०१२
कामेश्वर प्रसाद यादव			९८०७७०६०६६
भुपेन्द्र यादव			९८०७७९६४५४

५२

५६	८९१	वसमतियादेवी तेलीन
५७	९३०	हरीशंकर इसर
५८	९४६	निरजकुमार यादव
५९	९९०	भुवनेश्वरप्रसाद यादव
६०	९९१	बीरेन्द्रकुमार यादव
६१	९९८	खटरीदेवी यादव
६२	१०११	रामनारायण यादव
६३	१०३७	रामचन्द्रयादव(अपाङ्ग)
६४	१०८९	बीरेन्द्रयादव
६५	११०४	राजेन्द्रपंडीत
६६	११३२	दिनेशकुमार यादव
६७	११३५	शंकरदेव यादव
६८	११६६	राजकुमारसाह
६९	११७६	शत्रुघनसिंहमैत यादव
७०	१२१६	पिकीदेवी मंडल
७१	१२१८	लक्ष्मणयादव
७२	१२३३	बाबाधर्मराज कृषि स.लि.स.
७३	१२४०	दानालालसाह
७४	१२७५	किरणदेवी यादव
७५	१२९१	जयवीरयादव

समरसिवल बोर्ड

७६	२०४	जे.एस.मिलन
७७	२५६	अधिकलाल मैरता
७८	२५७	डोमावती देवी थरुनी
७९	२८७	लक्ष्मण साह
८०	२८८	गंगाई साह तेली
८१	२९५	विद्यानन्द चौधरी
८२	३३४	धर्म देव यादव
८३	४५१	निर्मला देवी
८४	५०३	भागवत प्रसाद यादव
८५	७९१	माँ काली बन्दी कृ.स.
८६	९०७	शिला चौधरी
८७	११४९	लक्ष्मण साह
८८	१२००	देव नारायण साह

३.२२. कृषि हाटबजार सुदृढिकरण सहयोग (अन्य सार्वजनिक निर्माण) पाएका तालिका नं. २६. कृषि हाटबजार सुदृढिकरण सहयोग (अन्य सार्वजनिक निर्माण)

क्र.स.	अनुदानग्राहीको नाम	ठेगाना	सम्पर्क व्यक्ति
१	रंजितपुर्चोक कृषि उपज बजार व्यवस्थापन तथा संचालक समिति	त्रिष्णुपुर	राजेशराइ

कृषि ज्ञान केन्द्र, सप्तरी

४५

९८	जितेन्द्र कुमार यादव	राजविराज न.पा. ११	रोटाभेटर	जितेन्द्र कुमार यादव	√	९८४२९०४८१५
९९	मौं भगवती कृषक समुह	बिष्णुपुर गा.पा. ७	रोटाभेटर		√	९८०५९६९८०१
१००	महेन्द्र गोइत यादव	तिरहुत गा.पा. १	रोटाभेटर	महेन्द्र गोइत यादव	√	९८१९७६१३३३
१०१	मनोज कुमार पंडित	तिलाठी को. गा.पा. ५	रोटाभेटर	मनोज कुमार पंडित	√	९८१०१२११८८
१०२	कृष्णा कुमार यादव	छिन्नमस्ता गा.पा. ३	रोटाभेटर	कृष्णा कुमार यादव	√	९८१९७९९९८४
१०३	हरि ना सुनरैत	राजविराज न.पा. १०	रोटाभेटर	हरि ना सुनरैत	√	९८१४७७५५७४
१०४	ललित नारायण पण्डित	बोदेबरसाइन -५	रोटाभेटर	ललित नारायण पण्डित	√	९८६२००७८६२
१०५	चन्द्र नारायण यादव	तिरहुत गा.पा. ४	रोटाभेटर	चन्द्र नारायण यादव	√	९८१६७६७९९१
१०६	इन्द्र देवयादव	तिरहुत -४	रोटाभेटर	इन्द्र देवयादव	√	९८१७७८०९०२
१०७	मो. इसमाइल	डाकनेश्वरी न.पा. ६	रोटाभेटर	मो. इसमाइल	√	९८०४०९०११५
१०८	पंची सुनरैत	ह. क. न.पा. ८	रोटाभेटर	पंची सुनरैत	√	९८०४७४६६९४
१०९	वैजनाथ यादव	तिरहुत गा.पा. ३	रोटाभेटर	वैजनाथ यादव	√	९८०१५२५२१४
११०	चन्द्रकला देवी यादव	राजविराज न.पा. १०	रोटाभेटर	चन्द्रकला देवी यादव	√	९८४२८३३३२६६
१११	बुलाकी यादव	छिन्नमस्ता गा.पा. ३	रोटाभेटर	बुलाकी यादव	√	९८१९७९९९८३
११२	लक्ष्मण यादव	बिष्णुपुर गा.पा. ४	रोटाभेटर	लक्ष्मण यादव	√	९८०४७०९१९०
११३	देव नारायण यादव	राजविराज न.पा. १३	रोटाभेटर	देव नारायण यादव	√	९८०४७३१९२३
११४	चन्द्र नारायण यादव	तिरहुत -४	राइस ट्रान्सप्लान्टर	चन्द्र नारायण यादव	√	९८१६७६७९९१
११५	भूपेन्द्र यादव	राजविराज न.पा. ९	राइस ट्रान्सप्लान्टर	भूपेन्द्र यादव	√	९८०७७९६४५४
११६	चन्द्र नारायण यादव	तिरहुत गा.पा. ४	कम्बाइन हार्भेष्टर	चन्द्र नारायण यादव	√	९८१६७६७९९१

३.२१. स्यालो ट्यूबवेल/ पम्पसेट/मोटरमा ८५ प्रतिशत अनुदान पाएका कृषकहरुको नामावली विवरण

तालिका नं. २५. स्यालो ट्यूबवेल/ पम्पसेट/मोटरमा ८५ प्रतिशत अनुदान पाएका कृषकहरुको नामावली

क्र.सं.	दर्ता नं.	कृषक/समूह/सहकारीको नाम	सम्पर्क नम्बर	ठेगाना
१	७	उपेन्द्रप्रसाद यादव		महादेवागा.पा. ३
२	१९	वैजनाथयादव	९८१४७७६८२७	रा.वि.न .पा.११
३	२६	प्रेमबहादुर साह		रुपनीगा३ .पा.
४	३१	राम देव यादव	९८०४०७७०२३	डाकनेश्वरीन७ .पा.
५	४१	ब्रह्मदेवयादव	९८१४७६९६७५	रा.वि.न .पा.१०
६	४३	इस्लाममिया		बिष्णुपुरगा .पा.५
७	७३	अर्जुनकुमार मंडल		बिष्णुपुरगा१ .पा.
८	७६	गंगारामराम		महादेवागा .पा.५
९	९७	जगत नारायण महतो		तिरहुत गा .पा.४
१०	११०	शत्रुघ्नमंडल		राजगढगा .पा.४
११	१२४	इन्द्रदेव यादव		महादेवागा.पा.३
१२	१२९	प्रमिलादेवी पैकरा		रुपनीगा३ .पा.
१३	१३३	मुरलीप्रसाद यादव		रा.वि.न१६ .पा.

कृषि ज्ञान केन्द्र, सप्तरी

१४	१५२	संतोषयादव		तिरहुतगा .पा.४
१५	१५८	कूंजीलाल यादव		रा.वि.न९ .पा.
१६	१५९	खांडो कृषि स.स.		रा.वि.न .पा.१३
१७	१७२	रामप्रसाद यादव		तिरहुतगा .पा.४
१८	१७८	शैलेन्द्रयादव		महादेवागा३ .पा.
१९	१८२	बाबालालेश्वर नाथ वस.कृ.		छिन्नमस्तागा४ .पा.
२०	१९९	बजरंगपशुपालन		रा.वि.न१ .पा.५
२१	२१५	शिवनारायण यादव		हनुमाननगरकं३ .
२२	२७१	मंजुकुमारी		रुपनीगा४ .पा.
२३	२८१	हिराप्रसाद यादव		बोदेवर्साइनन .पा.१०
२४	१७१	देवेन्द्र कुमार यादव		छिन्नमस्ता गा .पा.३
२५	२८९	रमेशसाफी		रा.वि.न२ .पा.
२६	२९२	रामनाप्रसाद साह .		रुपनीगा३ .पा.
२७	३४६	राजकुमार यादव		बोदेवर्साइन१०-
२८	३५०	रोशनकुमार साह		बोदेवर्साइनन .पा.१०
२९	३६४	केदारनाथचौधरी		डाकनेश्वरीन्, .पा.
३०	३६६	राजेन्द्रप्रसाद साह		राजगढगा .पा.४
३१	३७९	शुभाषप्रणामी		विष्णुपुर -४
३२	३९७	बिनोदकुमार यादव		हनुमाननगरकं३ .
३३	३९९	बिनोदकुमार यादव		महादेवागा .पा.१
३४	४०३	डोमी यादव		तिलाठी को.गा.पा.६
३५	४५३	श्रीराम कृषक समूह		छिन्नमस्ता४
३६	५२६	ईन्द्रनारायण यादव		छिन्नमस्ता४
३७	५३२	अमरकृषि फर्म		तिरहुत ३
३८	५३८	जितनसाफी		रा .वि.१२
३९	५५४	विशेश्वरमंडल खंग		तिरहुत २
४०	५६१	माँ भगवती कृ.स.		तिरहुत १
४१	५७८	त्रिचिनीदेवी यादव	९८०३९७९१३५	विष्णुपुर१
४२	६२०	अशोककुमार यादव	९८०४७१२९१२	राजगढ ३
४३	६२७	हरराम यादव		तिरहुत ४-
४४	६२९	उपेन्द्रप्रसाद यादव	९८०१५०११६९	विष्णुपुर १
४५	६४३	घनश्यामसाह	९८०४७२६३२१	डाकनेश्वरी७
४६	६४८	रामअशिषयादव		तिरहुत ४
४७	६४९	शहिद स्मृती सहकारी स.स.		राद .वि.
४८	६७६	हिरालालसाह		बोदेवर्साइन१
४९	६८४	रिताकुमारी यादव	९८०४७९३७१८	महादेवा २
५०	६९५	उमेशकुमार यादव	९८१९९४११३१	ह .कं.३
५१	७५५	दिनेश्वरयादव	९८०५९६५८७८	छिन्नमस्ता ४
५२	७९७	लालोदेवी मंडल	९८१६७३७०३९	विष्णुपुर ३
५३	८३१	राजकुमार यादव		रा .वि.११
५४	८५६	महावीरयादव	९८१७७२७१२०	तिलाठीकोइलाडी ६
५५	८५८	यदुनन्दनयादव	९८१४७८३७९६	रुपनी ४

५६	८९१	वसमतियादेवी तेलीन		बोदेवसाइन ९
५७	९३०	हरीशंकर इसर	९८०४७१३९७५	रुपनी २
५८	९४६	निरजकुमार यादव	९८०४७१२४४९	महदेवा १
५९	९९०	भुवनेश्वरप्रसाद यादव	९८०७७१०२३१	छिन्नमस्ता २
६०	९९१	वीरिन्द्रकुमार यादव	९८१९९५४५२	छिन्नमस्ता २
६१	९९८	खटरीदेवी यादव	९८५२०२१६०६	बलान बिहुल ४
६२	१०११	रामनारायण यादव	९८१९९४४९७	ह .क.१४
६३	१०३७	रामचन्द्रयादव(अपाङ्ग)	९८०५९९४७५५	राजगढ ६
६४	१०८९	वीरिन्द्रयादव	९८०४७२५६१४	राजगढ १
६५	११०४	राजेन्द्रपंडीत	९८०७३३६१३३	तिलाठीकोइलाडी ५
६६	११३२	दिनेशकुमार यादव	९८१६७२१२१०	छिन्नमस्ता ७
६७	११३५	शंकरदेव यादव	९८१५७६६३०७	राजविराज१६
६८	११६६	राजकुमारसाह	९८१६७४१६९८	डाक्नेधरी ८
६९	११७६	शत्रुघनसिंहमैत यादव	९८०७७३१०७७	तिरहुत ३
७०	१२१६	पिकीदेवी मंडल	९८०८११०७२२	महदेवा २
७१	१२१८	लक्ष्मणयादव	९८१७७४५७०८	महदेवा १
७२	१२३३	बाबाधर्मराज कृषि स.लि.स.		छिन्नमस्ता ७
७३	१२४०	दानालालसाह	९८०४७४७४३६	राजविराज १४
७४	१२७५	किरणदेवी यादव	९८१६७३१६७१	राजविराज १०
७५	१२९१	जयवीरयादव		तिरहुत ४
समरसिवल बोरीङ्ग				
७६	२०४	जे.एस.मिलन		तिरहुत गा १ .पा.
७७	२५६	अधिकलाल मैरता		तिरहुत गा .पा.५
७८	२५७	डोमावती देवी थरुनी		तिरहुतगा .पा.५
७९	२८७	लक्ष्मण साह		सुरुङ्गान ५ .पा.
८०	२८८	गंगाई साह तेली		खडक न.पा.४
८१	२९५	विद्यानन्द चौधरी		सुरुङ्गान .पा.९
८२	३३४	धर्म देव यादव		रुपनीगा .पा.१
८३	४५१	निर्मला देवी		तिरहुत ५
८४	५०३	भागवत प्रसाद यादव		रुपनी १
८५	७९१	माँ काली बन्दी कृ.स.	९८४२०९०१७७	बोदेवसाइन ९
८६	९०७	शिला चौधरी		सुरुङ्गा ५
८७	११४९	लक्ष्मण साह	९८०४७०७०२४	शम्भुनाथ ७
८८	१२००	देव नारायण साह	९८०५९८४१९९	रुपनी १

३.२२. कृषि हाटबजार सुदृढिकरण सहयोग (अन्य सार्वजनिक निर्माण) पाएका कृषकको नामावली विवरण ।

तालिका नं. २६. कृषि हाटबजार सुदृढिकरण सहयोग (अन्य सार्वजनिक निर्माण) पाएका कृषकको नामावली

क्र.स.	अनुदानग्राहीको नाम	ठेगाना	सम्पर्क व्यक्ति	अनुदानग्राही		सम्पर्क नं.
				व्यक्ति	संस्था	
१	रंजितपुर्चोक कृषि उपज बजार व्यवस्थापन तथा संचालक समिति	विष्णुपुर ६	राजेशराइ		v	९८६३७६३८९९

कृषि ज्ञान केन्द्र, सप्तरी

३.२३. प्रधानमन्त्री कृषि आधुनिकीकरण परियोजना कार्यक्रमबाट अनुदान पाएकाहरुको नामावली विवरण
तालिका नं. २७. प्रधानमन्त्री कृषि आधुनिकीकरण परियोजना कार्यक्रमबाट अनुदान पाएकाहरुको नामावली

क्र.स.	ब्लकको नाम	ठेगाना	संयोजकको नाम	अनुदानग्राही		सम्पर्क नं.
				व्यक्ति	संस्था	
१	श्रीकंकालिनी केरा ब्लक संचालक समिति	हनुमाननगर कंकालिनी न.पा. १	बच्चा लाल मंडल		√	९८०४७७१०००
२	श्रीभोलाबाबा तरकारी ब्लक संचालन समन्वय समिति	राजविराज न.पा. ९	भोला यादव		√	९८०४७४९०१७
३	माँ भगवतीखाधान्नवालीब्लक संचालन समन्वयसमिति .	रुपनी गा.पा. १	संजय कुमार यादव		√	९८०१५०२०००
४	शिवबाबा खाधान्न (धान) ब्लक संचालन समन्वय समिति .	बोदेवर्साइन न.पा. ३	गंगा प्रसाद यादव		√	९८१५७९९६०१
५	माँ भगवती तरकारीब्लक संचालन समन्वय समिति	विष्णुपुर गा.पा. ४	मधुसुदन महतो		√	९८१५७६५४२९
६	श्री कौशिका धान वाली ब्लक संचालन समन्वय समिति	कंचनरूप न.पा.८/१०	विन्देश्वर कौडरिया यादव		√	९८१६७५७३६७
७	मनभाननखाधान्न (धानवाली) ब्लक संचालन समन्वय समिति	महादेवा गा.पा. २	विनिता यादव		√	9819799087
८	मानवकल्याण खाधान्न (धान) वाली ब्लक संचालन समन्वय समिति	डाकनेश्वरीकवि न.पा. १ कविलासा	अरविन्द कुमार चौधरी		√	9807721362
९	श्रीशिवालय तरकारी ब्लक संचालन समन्वय समिति	अग्नीसाइरकृष्णासवरण गा.पा. १	चन्द्रनारायण महतो		√	९८०४७१३३८५
१०	श्रीभाग्यरामखाधान्न (धान) वालीब्लक संचालन समन्वय समिति .	तिरहुत गा.पा. ४	इन्द्र देव यादव		√	९८१७७८०९०१
११	माँ सखडेधरी खाधान्न (धान) ब्लक संचालन समन्वय समिति .	छिन्मस्ता गा.पा.३	फिरोज कुमार यादव		√	९८१४७३४९२२
१२	श्रीरामजानकी खाधान्न वाली धान ब्लक संचालन समन्वय समिति	सुरुगगान.पा. ७	राम कुमार चौधरी		√	9817765119
१३	श्रीफतेपुर बहुउदेशीय खाधान्नवाली (धान)ब्लक संचालन समन्वय समिति	सप्तकोशी न.पा. १	इश्वरी प्रसाद उपाध्य		√	९८४२८३२३९९

१४	श्रीसाना किसान खाधान (धान) ब्लक संचालन समन्वय समिति	बलानविहुल गा.पा. ५	शिव राम यादव		√	९८०४७३६७९६
१५	श्रीकनक लघु उधमी तरकारी ब्लक संचालक समिति	शम्भूनाथ न.पा. २	लालो/पुलकित चौधरी		√	९८११७४२७१७
१६	समाजसुधारखाधान (धान) ब्लक संचालन समन्वयसमिति .	राजगढ गा.पा. ४	मनोज कुमार मण्डल		√	9807792472
१७	श्री गौरीशंकर ब्लक खाधान (धान) बाली ब्लक संचालन समिति	खडक न.पा. ७	सुर्य नारायण साह		√	९८१४९७०८५१
१८	श्रीरामजानकी तरकारी ब्लक संचालन समन्वय समिति	तिलाठी कोइलाडी गा.पा. ४	राम चन्द्र खंग		√	९८०७७१००७९

३.२४. बजार सेड निर्माण तिलाठी कोइलाडी, बजार सेड निर्माण सोठियाइन, बजार सेड निर्माण मौवाही र बजार सेड निर्माण खैर वोनालाई आ.व. २०७५/०७६ मा भुक्तानी दिन छुट भएका निर्माण भएका कृषि उपज बजार सेडलाई यस वर्ष भुक्तानी दिइएको छ ।

३.२५. फर्निचर खरीद, पटक

फर्निचर खरीद अन्तर्गत रिभल्विङ्ग चेयर १, दराज स्टील २ र अफिस टेबल स्टील १ खरीद गरिएको छ । यसबाट कार्यालयका कामकाजमा सहयोग पुगनुको साथै कार्य दक्षतामा वृद्धि भएको छ ।

३.२६. प्लान्ट क्लिनिकसंचालन (कृषि विकास कार्यक्रम)

सप्तरी जिल्लाको सबभन्दा पुरानो ऐतिहासिक चन्द्र नहर यो तिरहुत पालिका हुँदै पश्चिम तिर लागिएको छ ।तर पालिकाको सबै कृषि योग्य भूमिमा सिचाई पुग्न सकेको छैन ।नहर देखि उत्तर तिरको भूभागमा भन सिचाई पुग्न नसकेको कारण अधिकांश भूभाग आकाशे खेती एवं सयालो ट्यूबेलवाट सिचाई गरि कृषकहरूले कृषि कर्म गर्दै आएको छ भने कतिपय कृषकहरूले फलफूल खेति ठुलो स्केलमा व्यावसायिक रुपमा गरि ठूलो धनराशी भित्रियाउन सफल भएको देखिन्छ ।

कृषकहरूको जीवन निर्वाह एवं आत्मनिर्भरताको लागि मुख्य पेशा भनेको अधिकांश जनताको लागि कृषि नै भएकोले र कृषिका उन्नत प्रविधिवाट बन्चित रहेका,सेवा नपुगेको स्थान लाइ प्राथमिकता दिई कृषकहरूको मनोवल उठाउन विभिन्न किसिमका कृषि कार्यहरू,संचालन गर्नुपर्ने मुनासिव ठानी बाली उपचार शिविर जस्ता कृषि प्रसारको सानो यो कार्यक्रमले कृषकहरूमा उत्साह हौसला बढाउन तर्फ टेवा पुग्ने मनसायको साथ यो १ दीविसिय कार्यक्रम मिति २०७८/१/१६ गते डिमन माविको प्राङ्गनमा विहान १० बजे देखि संचालन गरिएको हो ।शिविर संचालनको लागि पर्चा पम्पलेटको प्रयोग गरि प्रचार प्रसार गरिनु को साथै एफ.एम.वाट समेत सूचना सम्प्रेषण गरिएको थियो ।शिविरमा सेवा प्रवाह गर्न कृषि ज्ञान केन्द्र सप्तरीको कर्मचारीहरू परिचालन गर्नुको साथै स्थानीय तहमा कार्यरत रहेका कृषि प्राविधिक समेतको सहयोग लिई जिम्मेवारी बाँडफाड गरि बढीभन्दा बढी कृषकहरूले सेवा प्राप्त गर्न सक्ने चाँजो मिलाएको थियो ।करोना जस्तो माहामारीको कारण देश नै अक्रान्त रहेको परिस्थितिलाई गम्भीरताको साथ हृदयगम गरी सामाजिक दुरी र शतर्कता अपनाई कार्यक्रम होसयारीपूर्वक प्रभावकारी रुपमा संचालन गरिएको हो ।

शिविरमा कृषकहरूलाई सेवा सहज बनाउन कृषकहरूवाट लयाएको विभिन्न बाली नालीका रोग कीरा तथा अन्य कारणवाट क्षतिग्रस्त नमुनाहरू ल्याइएको थियो । कार्यक्रमको अध्यक्षता वयोवृद्ध कृषक श्री रामनाथ कृषि ज्ञान केन्द्र, सप्तरी

यादवले गर्नु भएको थियो भने प्रमुख अतिथि ज्ञान केन्द्रका प्रमुख श्री राजेन्द्र प्रसाद यादवले गर्नु भएको र स्वागत मन्तव्य एवं कार्यक्रमको बारेमा अधिकृत सुब्बालाल मण्डलवाट विचार व्यक्त गरिएको थियो र यसरी उदघाटन सत्रको कार्यक्रम समाप्त लगत्तै कृषकहरुवाट लयाएको नामुनाहरुलाई सुक्ष्मरूपले परिक्षण जाँच गरी सुभाब पर्चा तयार पारेर दिनुको साथै प्राविधिक सल्लाह सुभाब समेत दिई अन्तमा केहि सुरक्षित विषादीहरु निशुल्क १२२ जना कृषकहरुलाई प्राविधिक सेवा सहित प्रदान गर्नु भएको थियो ।

शिविरमा ल्याएको उक्त नामुनाहरुको परिक्षण गर्दा आँपको बोटमा हाँगा सुक्ने समस्या अलि बढी नै देखा परेको यसका प्रमुख कारण कृषकहरुले बगैचा स्थापना गर्ने वेलामा प्राविधिक दृष्टिकोणवाट बगैचाको रेखांकन गरि जात अनुसारको दुरी मिलाएर रोप्ने कार्य नभएको र मलखाद,सिचाई तथा विषादीको उचित प्रयोग व्यवस्थापनमा समेत कमी देखा परेको कारण कृषकहरु बगैचामा अन्य समस्याहरु समेत रहेको भनि जानकारी प्राप्त भयो ।आँपको बगैचामा Long Horn Beetle को प्रकोप रहेको जसले गर्दा हाँगामा वा मूल स्तम्भमा Borer ले आक्रमण गर्दा हाँगा सुकेको भनि हाम्रो ठम्याई छ ।त्यस्तै फल फाटने समस्या,फलमा कालो दाग, कोपिला मर्ने आदिवोरोन तत्वको कमि रहेको । Fruit Fly ले फलमा आक्रमण गरेको कारण फलभिन्न औसा देखा पर्ने फल भर्ने समस्या पनि रहेको जानकारी प्राप्त भयो ।तरकारी वालीहरुमा खासगरी Viner Crop मा चगप्त थि ले बढी आक्रमण गरेको भनि नमुना परिक्षणवाट जानकारी प्राप्त भयो । खुर्सानीमा Thrips,Mites Wilting, Anthracnose आदि समस्या रहेको, भिण्डी,बोडी तरकारी वालीमा क्तभ बलम चगप्त चयचभच को प्रकोप अलि बढी नै रहेको भनि जानकारी प्राप्त भयो । मकै वालीमा गुवो खाने गवारोको प्रकोपको साथ साथै अन्य वालीहरुमा रातो खपटेकीराहरु प्रकोप एयधमभचथ :षमभध म्यधलथ Mildew,Leaf spot, Root Rot, Gumosis,Leaf Miner, Mealy bug, Hopper आदि रोग कीराहरुको प्रकोप समेत रहेको हुदाँ कृषकहरुले नियन्त्रण गर्न प्राविधिक ज्ञानको अभावमा घातक खालका कडा रासायनिक विषादीहरु जथाभावी रुपमा प्रयोग गर्ने गरेको जानकारी प्राप्त हुन आयो । यसरी जथाभावी विषादीको प्रयोग ले मानव स्वास्थ्यमा ठूलो दुरगामी असर पर्ने र वातावरणमा नकारात्मक असर परी पर्यावरण नै खल्वालिने भएको ले भविष्यमा आउने भयावह खतराहरु वाट जोगिनको लागि कृषकहरुमा चेतनाको विकास हुनु नितान्त आवश्यक छ । यसका निमित्त स्थानीय तहका जिम्मेवार निकाय र ज्ञान केन्द्रको बीच समन्वय गरि समस्याको निकास दिन चेतनामुलक खालको गोष्ठी तालिम संचालन एवंBiopesticides Attractive Hormons, IPM TOOLSको प्रयोग अनुदानमा वितरण तथा म्फयकतचवतप्यल संचालन गरि कृषकहरुलाई सक्षम बनाइ स्वच्छ उत्पादन गराई पर्यावरण जोगाउन र मानव स्वास्थ्यलाई गम्भीर खतरावाट बचाउन तर्फ सम्बृद्ध निकायले बेलामा नै ध्यान दिनु पर्ने सुभाब यस प्रतिवेदन मार्फत अवगत गराउँदछ ।छोटो समयमा १ दिने शिविरले मात्रै कृषकहरुको विभिन्न समस्यालाई पहिचान गरि समाधान गर्ने नसकिने हुँदा शिविर संख्या बढाई सिजन अनुसार थप कार्यक्रमहरु प्रभावकारी रुपमा संचालन गर्नु पर्ने आवश्यकता रहेको व्यहोरा अनुरोध छ ।

३.२७. मिनी कृषि ल्याब स्थापना र संचालन (कृषि विकास कार्यक्रम)

मिनी कृषि ल्याब स्थापना र संचालनका लागि डिजिटल माटो जाँच गर्ने मेशिन १, किट (एन.पि.के. र पि.एच.) डिजिटल माटो स्वाइल टेस्ट मिनी ल्याब १, सिड जर्मिनेटर १, सिड डिभाइडर १, सिड काउन्टर १ खरीद गरिएको छ ।

३.२८. व्यवसायी कम्पनी/ सहकारीलाई वीड भण्डारण तथा प्रसोधन केन्द्र निर्माण/ स्तरोन्नतीमा सहयोग कार्यक्रम

तालिका नं. २८. व्यवसायी कम्पनी/ सहकारीलाई वीड भण्डारण तथा प्रसोधन केन्द्र निर्माण/ स्तरोन्नतीमा सहयोग कार्यक्रममा अनुदान पाएका कृषकहरुको नामावली विवरण

क्र.स.	अनुदानग्राहीको नाम	ठेगाना	सम्पर्क व्यक्ति	अनुदानग्राही		सम्पर्क नं.
				व्यक्ति	संस्था	
१	नव जागृति सहकारी स.लि.	कन्चरूपन.पा. ८	नारायणप्रसाद साह		√	9842856985
२	योगी बाबा कृषक समुह	कन्चरूपन.पा. ३	जय कुमारयादव		√	९८२४७९४३३५

३.२९. श्रोत वीड तथा अन्य अत्यावश्यक वीड उत्पादन तथा बजारिकरण सामग्री र उपकरणमा ५० % अनुदान

तालिका नं. २९. श्रोत वीड तथा अन्य अत्यावश्यक वीड उत्पादन तथा बजारिकरण सामग्री र उपकरण

क्र.स.	अनुदानग्राहीको नाम	ठेगाना	सम्पर्क व्यक्ति	अनुदानग्राही		सम्पर्क नं.
				व्यक्ति	संस्था	
१	सोनाई विज विजन उद्योग	राजविराज न.पा. ८	सोनाइदास		√	९८४२८२२०४९

३.३०. महुरी उत्पादन तथा बजारीकरणमा सहयोग अनुदान

तालिका नं. ३०. महुरी उत्पादन तथा बजारीकरणमा सहयोग अनुदान

क्र.स.	अनुदानग्राहीको नाम	ठेगाना	सम्पर्क व्यक्ति	अनुदानग्राही		सम्पर्क नं.
				व्यक्ति	संस्था	
१	आशा कृषि तथा पशुपालनफर्म	शम्भुनाथ न.पा .६	निरज कुमारसाह		√	९८०७७३८४७७
२	रामानन्द लेखि	अ. कृ.स.गा.पा.-६	रामानन्द लेखि	√		९८०७७२६२४६

३.३१. फलफूल तथा तरकारी (ओल, बेसार, प्याज, लसुन, सोहिजन, केरा, मेवा, अनार, अम्बा, कटहर) को व्यवसायीक/मोडेल खेतिमा अनुदान

तालिका नं. ३०. फलफूल तथा तरकारी (ओल, बेसार, प्याज, लसुन, सोहिजन, केरा, मेवा, अनार, अम्बा, कटहर) को व्यवसायीक/मोडेल खेतिमा अनुदान

क्र.सं.	कृषक संस्थाको नाम	ठेगाना	सम्पर्क नं.	बालीको नाम
१	आर टी एण्ड सन्स एग्री कम्पनी लि	सुरुंगा ७	९८२४७२००२४	सोहिजन तरकारी
२	रामकुमार यादव	बोडेबरसाइन ८		प्याज ,तरकारी
३	संसारी चौधरी	शम्भुनाथ न.पा. ७	९८१९७०५२०९	प्याज खेती
४	विश्वनाथ यादव	विष्णुपुर १		प्याज खेती
५	मालती कुमारी साह	शम्भुनाथ न.पा. ४	९८२९७६०३८०	केरा खेति
६	शोभा राउत	हनुमाननगर कंकालनी५		लसुनको मोडेल खेती
७	रुकमणी देवी राउत	हनुमाननगर कंकालनी १	९८०४०८९०२०	प्याज ,तरकारी
८	मनोज यादव	ति६ .को.		
९	लिलम कुमारी राउत	हनुमाननगर कंकालनी १	९८१४७०४१२६	केरा मोडेल खेती
१०	फिरती देवी साह	छिन्नमस्ता ६		प्याज ,तरकारी
११	लोकनाथ यादव	हनुमाननगर न.पा. ४		प्याज ,तरकारी
१२	चन्द्र नारायण यादव	कंचनपुर न.पा. १०	९८१९९३८०८०	प्याज खेती
१३	भागवत महतो कोइरी	कंचनरुप न.पा. ७	९८१९९४४९४०	प्याज खेती
१४	कोशिला देवी यादव	तिरहुत ४		प्याज ,तरकारी
१५	श्रवण कुमार यादव	तिरहुत ४	९८०५९१२१५७	प्याज ,तरकारी
१६	कमानन्द यादव	तिरहुत ५	९८०४७९०१६०	प्याज ,तरकारी
१७	सावित्री देवी यादव	रा९.बि.		प्याज ,तरकारी

१	हरिहर साह	छिन्नमस्ता गा.पा. ६	९८१६७३६७५३	प्याज ,तरकारी
२	केदारप्रसाद यादव	छिन्नमस्ता गा.पा. २	९८०५९४५६४९	ओल खेती
३	देव लाल मंडल	महदेवा २	९८१५७१७३१५	प्याज
४	पुरुषोत्तम अधिकारी	महदेवा २	९८६२९२२७९३	प्याज ,तरकारी
५	आकृति कृषि स.संस्था	महदेवा ३	९८०८३५७४३२	प्याज खेती
६	शिव नारायण माझि	महदेवा १		प्याज ,तरकारी
७	भोलेनाथ वि.क.	बोदेवसाइन न.पा. ८	९८१७७२७५७४	प्याज ,तरकारी
८	उम्दा देवी साह	बोदेवसाइन न.पा. ८	९८०७७९०४२०	लसुन प्याज
९	इन्दु कुमारी पंडित	डाकनेश्वरी न.पा. ८	९८०५९२२०१	प्याज
१०	दिपेन्द्र प्रसाद मेहता	डाकनेश्वरी न.पा. ९	९८१९६८२६७१	प्याज ,तरकारी
११	सतिश कुमार मंडल	डाकनेश्वरी न.पा. ९	९८०४६०५६७८	प्याज ,तरकारी
१२	कमलकिशोर मेहता	डाकनेश्वरी न.पा. ९	९८२३७८४०९१	प्याज ,तरकारी
१३	ठकनी देवी	डाकनेश्वरी न.पा. ९	९८२३७८४०९१	प्याज ,तरकारी
१४	विन्दा मेहता कोइरी	डाकनेश्वरी न.पा. ९	९८१९३६५४८५	प्याज ,तरकारी
१५	दुधौला कृषक समुह	रुपनी गा.पा. ६	९८०४७४३३१२	मुंगा खेती
१६	तारा देवी यादव	रुपनी गा.पा. ५	९८०४७३९०१७	लसुन,प्याज
१७	घुरन चौधरी	रुपनी गा.पा. १	९८११७१०५१६	प्याज खेती
१८	माँ भगवती कृषि स.स.लि.	रुपनी गा.पा. १	९८०४७३७१९२	प्याज ,तरकारी
१९	बिद्या देवी साह	विष्णुपुर		प्याज ,तरकारी
२०	रामचन्द्र यादव	राजगढ ३	९८०४७९८९४६	प्याज ,तरकारी
२१	इनर देवी यादव	राजविराज न.पा. १६	९८१४७३१९३६	प्याज ,तरकारी
२२	रेणु देवी मंडल	राजविराज न.पा. १४	९८०७७२३७२१	लसुन खेती
२३	विन्देश्वर साह	राजविराज न.पा. १४	९८०४७६६७७०	प्याज ,तरकारी
२४	बाबा धर्मराज कृ.स.सं.	राजविराज न.पा. ११	९८१४७२१७९९	मेवा खेती
२५	निर्मला कुमारी यादव	महदेवा १	९८१४७२१५०८	प्याज ,तरकारी
२६	विश्वनाथ यादव	विष्णुपुर गा.पा. १	९८१४७६६०२४	प्याज ,तरकारी
२७	सरोज कुमार चौधरी	शम्भुनाथ न.पा. ४	९८२४७४६२६६	प्याज ,तरकारी
२८	दिपेन्द्र यादव	बोदेवसाइन न.पा. ८	९८११७४०७८८	प्याज ,तरकारी
२९	राजेन्द्र प्र. यादव	राजविराज न.पा. १०	९८१६७४२४६४	प्याज ,तरकारी
३०	माँ सख्देश्वरी गाई भैसी पालन	छिन्नमस्ता ३		प्याज ,तरकारी

८	तेज नरायण साह	डाकनेश्वरी न.पा. ८	तेज नरायण साह		९८४३९६८६७४
९	कपिल देव राम	छिन्नमस्ता गा.पा. ६	कपिल देव राम		९८२३४७०८६०
१०	विन्देश्वर साह	छिन्नमस्ता गा.पा. ६	विन्देश्वर साह		९८०४७९४३३९
११	कपिलेश्वर साह	छिन्नमस्ता गा.पा. ६	कपिलेश्वर साह		९८०७७०९६३९
१२	दिलिप कुमार साह	छिन्नमस्ता ६	दिलिप कुमार साह		९८१९७५३००३
१३	शिवनारायण साह	छिन्नमस्ता ६	शिवनारायण साह		९८१६७९९१९४
१४	बिनोद कुमार साह	छिन्नमस्ता ६	बिनोद कुमार साह		९८१९७५३००३
१५	दिपेश यादव	कंचनरूप न.पा. ३	दिपेश यादव		९८१९९१५१८८
१६	परशुराम यादव	रुपनी गा.पा. १	परशुराम यादव		९८१९७३६६०१
१७	किरण कुमारी साह	बोदेवसाईन ४	किरण कुमारी साह		९८२३८४७९२१
१८	कुसुम लाल साह	छिन्नमस्ता ६	कुसुम लाल साह		९८०७७९६७८०
१९	मोहनी देवी साह	छिन्नमस्ता ६	मोहनी देवी साह		९८१९९७७३२१
२०	रेशम लाल साह	छिन्नमस्ता ६	रेशम लाल साह		९८०४७९६७८९
२१	रामकुमार साह	छिन्नमस्ता ६	रामकुमार साह		९८१९७२०४४०
२२	भागवत यादव	डाकनेश्वरी ८	भागवत यादव		९८१६७८९०११
२३	इनद्रदेव यादव	तिरहुत ४	इनद्रदेव यादव		९८१७७८०९०२
२४	सत्यनारायण यादव	छिन्नमस्ता ७	सत्यनारायण यादव		९८४२८३४३१६
२५	आशा देवी साह	छिन्नमस्ता ६	आशा देवी साह		९८०४७०२८१८

३.३६. व्यवसायिक तरकारी उत्पादन (आधुनिकिकरणको लागी मल्विङ्ग/पोली हाउस लगायतका आवश्यक प्रविधि अवलम्बन सहियोग

तालिका नं. ३६. व्यवसायिक तरकारी उत्पादन (आधुनिकिकरणको लागी मल्विङ्ग/पोली हाउस लगायतका आवश्यक प्रविधि अवलम्बन सहियोग पाएका कृषकहरुको नामावली

क्र.स.	अनुदानग्राहीको नाम	ठेगाना	सम्पर्क व्यक्ति	अनुदानग्राही		सम्पर्क नं.
				व्यक्ति	संस्था	
१	बिपहरिया कृषिअनुसन्धान स.स.लि .	राजविराज न.पा १३	ममताकुमारी देव		v	९८१८३९४५८६
२	चकेवा एग्रो फर्म एंडसप्लायर्स	खडक न.पा.६	जय नारायणचौधरी			९८०१९७२८४१
३	अभिकला देवीयादव	राजविराज न.पा ७	अभिकला देवीयादव	v		९८४२८३१३६२
४	कृष्ण विहारीमेहता	ह.क.न.पा. ७	कृष्ण विहारीमेहता	v		९८१४७५८०७३

३.३७. आ.व. २०७७/०७८ मा यस कृषि ज्ञान केन्द्र अन्तर्गत यस कार्यालय र विभिन्न तालिम केन्द्रहरुबाट तालिम प्राप्त गरेका कर्मचारी र कृषकहरुको नामावली विवरण ।

तालिका नं. ३७. आ.व. २०७७/०७८ मा यस कृषि ज्ञान केन्द्र अन्तर्गत यस कार्यालय र विभिन्न तालिम केन्द्रहरुबाट तालिम प्राप्त गरेका कर्मचारी र कृषकहरुको नामावली विवरण

कृषि ज्ञान केन्द्र, सप्तरी

८	तेज नरायण साह	डाकनेश्वरी न.पा. ८	तेज नरायण साह		९८४३९६८६७४
९	कपिल देव राम	छिन्नमस्ता गा.पा. ६	कपिल देव राम		९८२३४७०८६०
१०	विन्देश्वर साह	छिन्नमस्ता गा.पा. ६	विन्देश्वर साह		९८०४७९४३३९
११	कपिलेश्वर साह	छिन्नमस्ता गा.पा. ६	कपिलेश्वर साह		९८०७७०९६३९
१२	दिलिप कुमार साह	छिन्नमस्ता ६	दिलिप कुमार साह		९८१९७५३००३
१३	शिवनारायण साह	छिन्नमस्ता ६	शिवनारायण साह		९८१६७९९९४
१४	विनोद कुमार साह	छिन्नमस्ता ६	विनोद कुमार साह		९८१९७५३००३
१५	दिपेश यादव	कंचनरुप न.पा. ३	दिपेश यादव		९८१९९१५१८८
१६	परशुराम यादव	रुपनी गा.पा. १	परशुराम यादव		९८१९७३८६०१
१७	किरण कुमारी साह	बोदेवसाइन ४	किरण कुमारी साह		९८२३८४७९२१
१८	कुसुम लाल साह	छिन्नमस्ता ६	कुसुम लाल साह		९८०७७६७८०
१९	मोहनी देवी साह	छिन्नमस्ता ६	मोहनी देवी साह		९८१९९७७३२१
२०	रेशम लाल साह	छिन्नमस्ता ६	रेशम लाल साह		९८०४७९६७८९
२१	रामकुमार साह	छिन्नमस्ता ६	रामकुमार साह		९८१९७२०४४०
२२	भागवत यादव	डाकनेश्वरी ८	भागवत यादव		९८१६७८९०११
२३	इनद्रदेव यादव	तिरहुत ४	इनद्रदेव यादव		९८१७७८०९०२
२४	सत्यनारायण यादव	छिन्नमस्ता ७	सत्यनारायण यादव		९८४२८३४३१६
२५	आशा देवी साह	छिन्नमस्ता ६	आशा देवी साह		९८०४७०२८१८

३.३६. व्यवसायिक तरकारी उत्पादन (आधुनिकिकरणको लागी मल्लिङ्ग/पोली हाउस लगायतका आवश्यक प्रविधि अवलम्बन सहियोग

तालिका नं. ३६. व्यवसायिक तरकारी उत्पादन (आधुनिकिकरणको लागी मल्लिङ्ग/पोली हाउस लगायतका आवश्यक प्रविधि अवलम्बन सहियोग पाएका कृषकहरुको नामावली

क्र.स.	अनुदानग्राहीको नाम	ठेगाना	सम्पर्क व्यक्ति	अनुदानग्राही		सम्पर्क नं.
				व्यक्ति	संस्था	
१	विषहरिया कृषिअनुसन्धान स.स.लि .	राजविराज न.पा १३	ममताकुमारी देव		V	९८१८३९४५८६
२	चकेवा एग्रो फर्म एंडसप्लायर्स	खडक न.पा.६	जय नारायणचौधरी			९८०९९७२८४१
३	अमिकला देवीयादव	राजविराज न.पा ७	अमिकला देवीयादव	V		९८४२८३९३६२
४	कृष्ण विहारीमेहता	ह.क.न.पा. ७	कृष्ण विहारीमेहता	V		९८१४७५८०७३

३.३७. आ.व. २०७७/०७८ मा यस कृषि ज्ञान केन्द्र अन्तर्गत यस कार्यालय र विभिन्न तालिम केन्द्रहरुबाट तालिम प्राप्त गरेका कर्मच र कृषकहरुको नामावली विवरण ।

तालिका नं. ३७. आ.व. २०७७/०७८ मा यस कृषि ज्ञान केन्द्र अन्तर्गत यस कार्यालय र विभिन्न तालिम केन्द्रहरुबाट तालिम प्राप्त गरेका कर्मचारी र कृषकहरुको नामावली विवरण

कृषि ज्ञान केन्द्र, सप्तरी

क्र. सं.	सहभागीको नाम	ठेगाना	तालिम दिने संस्थाको नाम	विषय	मिति	सम्पर्क नं.
१	श्री अजय कुमार पंडित (कम्प्युटर अपरेटर)	कृषि ज्ञान केन्द्र, सप्तरी	श्री पशुपन्ड्रीतथा मत्स्य विकास निर्देशनालय, जनकपुरधाम, धनुषा	कृषि तथ्यांक एकीकृत सफ्टवेर (AMIS) सम्बन्धितालिम (कृषि, पशुपन्ड्री तथा मत्स्य क्षेत्रको आधारभूततथ्यांक व्यवस्थापन)	२०७८/०८/२३ २२४	९८११३६१०९२
२	श्री अजय कुमार पंडित (कम्प्युटर अपरेटर)	कृषि ज्ञान केन्द्र, सप्तरी	श्री बीउ विजनगुणस्तर नियन्त्रण केन्द्र, हरिहरभवन, ललितपुर	संघ, प्रदेश र स्थानीय तहको सहकारी र समन्वयमागुणस्तरीय बीउ विजनको उत्पादन आपूर्ति एवं वितरण प्रणाली (DESES)	२०७८/०८/२५ २२६	९८११३६१०९२
३	दिनेश प्रसाद यादव	कृषि ज्ञान केन्द्र, सप्तरी	दि ओरिएण्टल इन्स्योरेन्स कम्पनी ली. मोरङ	क्षति मुल्यांकन कर्ताको तालिम	२०७८/०९/०३ २	९८१७७७४६८० ९८०५९८२८८८ ९८१६७२४२००
४	चन्द्रिका कुमारी यादव	महादेवा गा.पा., सप्तरी	श्रीकृषि व्यवसाय प्रवर्द्धन सहयोग तथा तालिम केन्द्र, नक्टासिज	एकीकृत खाध्यतत्व व्यवस्थापन विषयक तालिम	२०७८/९/२५देखि २०७८/९/३० सम्म	९८१४७९७६६२
५	बृजेश कुमार झा	बलान बिहुल गा.पा., सप्तरी				९८४२८५१४७०
६	पशुपति महतो ना.प्रा.स.	बलान बिहुल गा.पा.				९८१४७०९९६८
७	चन्द्ररेखा कुमारी चौधरी प्रा.स.	अ.कृ.स. गा.पा., सप्तरी	श्रीकृषि व्यवसाय प्रवर्द्धन सहयोग तथा तालिम केन्द्र, नक्टासिज	विदेशबाट फर्किएका तथा विपन्न वर्गका युवाहरुलाई व्यवसायिक तरकारी खेति प्रवर्द्धन तालिम	२०७८/१०/१६देखि २०७८/१०/२१ सम्म	९८२४७२३३०८
८	राधा कुमारी यादव ना.प्रा.स.	राजगढ गा.पा., सप्तरी				९८२७७३७८३८
९	गवत मेहता	तिरहुत १ त्रिकौल				९८१६७२०५३३
१०	सुभाष प्रमाणी	विष्णुपुर ४ बेलहा	श्रीकृषि व्यवसाय प्रवर्द्धन सहयोग तथा तालिम केन्द्र, नक्टासिज	एकीकृत शत्रुजीव व्यवस्थापन तालिम	२०७८/११/०८ देखि २०७८/११/१३ सम्म	९८०७७५००५०
११	संजय कुमार पंडित	ह.क.न.पा. १४				९८०४७९२२८९
१२	बेचन यादव प्रा.स.	तिरहुत गा.पा.				९८१४७७१७९८
१३	विन्देश्वरी खडगा (प्रा.स.)	ह.क.न.पा.	श्रीकृषि व्यवसाय प्रवर्द्धन सहयोग तथा तालिम केन्द्र, नक्टासिज	बेरोजगार युवाहरुलाई व्यवसायिक मौरी पालन तालिम	२०७८/११/२२ देखि २०७८/११/२७ सम्म	९८०३९६३६७८
१४	शिवकान्त चौधरी (ना.प्रा.स.)	खडक न.पा.				९८०४७२०७८४
१५	भुपेन्द्र नारायण यादव	तिरहुत-५, लोहजारा				
१६	काशिन्द्र यादव	तिरहुत-५, लोहजारा				

१८	नारायण प्रसाद साह	सुरुंगा-७	श्रीकृषि व्यवसाय प्रवर्द्धन सहयोग तथा तालिम केन्द्र, नकटाझिज	बीउ विजन सम्बन्धि क्षमता अभिवृद्धि तालिम	२०७८/१२/१३ देखि २०७८/१२/१८ सम्म	९८२४७६०७२२
१९	इन्द्र देव यादव	तिरहुत-४				९८१७७८०९०२
२०	सुमित्रा देवी चौधरी	अ.स.कृ.स.-४, अमसोत सामुदायिक कृ.स.स.लि.				९८१९९१५०४२
२१	सुशिला दहाल (ना.प्रा.स.)	हनुमाननगर कं न.पा.	श्रीकृषि व्यवसाय प्रवर्द्धन सहयोग तथा तालिम केन्द्र, नकटाझिज	कृषि उद्यमशिलता तथा सुल्य श्रंखला बिकास तालिम	२०७९/०१/०६ देखि २०७९/०१/११ सम्म	९८००९३९९०५
२२	मानन्धर खडगा (ना.प्रा.स.)	हनुमाननगर कं न.पा.				९८०४७९२१४८
२३	सचिता कुमारी चौधरी (ना.प्रा.स.)	अ.कृ.स. गा.पा.				९८०५९७४९२१
२४	बच्चालाल मण्डल	ह.क.न.पा. १	श्रीकृषि व्यवसाय प्रवर्द्धन सहयोग तथा तालिम केन्द्र, नकटाझिज	तरकारी तथा फलफूल पोष्टहाभेष्ट तथा प्रशोधन तालिम	२०७९/०३/०५ देखि २०७९/०३/१० सम्म	९८०४७७१०००
२५	रंजिता कुमारी चौधरी	अ.कृ.स. गा.पा. ३				९८०५९७७१०१
२६	विद्यानन्द महतो	कन्चरूप न.पा. ७				९८०५९१८३९७
२७	भुपेन्द्र प्रसाद यादव	रुपनी गा.पा. ५	श्रीकृषि व्यवसाय प्रवर्द्धन सहयोग तथा तालिम केन्द्र, नकटाझिज	कृषि यन्त्र संचालन एवं मर्मत सम्भार तालिम	२०७९/०२/२९ देखि २०७९/०३/०३ सम्म	९८०५९३६९८७
२८	अशोक कुमार यादव	तिरहुत गा.पा. ४				९८२५७३१८७९
२९	प्रकाश विश्वकर्मा	ससकोशी गा.पा. ६				९८४३२०४२८३
३०	अनिल कुमार महतो	राजविराज ९,	श्रीकृषि व्यवसाय प्रवर्द्धन सहयोग तथा तालिम केन्द्र, नकटाझिज	खाद्य स्वक्षता र खाद्य प्रशोधन क्षमता अभिवृद्धि तालिम	२०७९/०२/२२ देखि २०७९/०२/२७ सम्म	९८१७७८२६७८
३१	टिक नारायण इसर	रुपनी ४				९८११७३७१३४
३२	सुरेश कुमार माझी	महादेवा २				९८१९९१६९९०
३३	उमेश कुमार माझी	महादेवा १				९८२७७८०४२९
३४	श्रीरामानन्द भगत	शम्भुनाथन.पा ६,कठौना	बीउ विजन गुणस्तर नियन्त्र केन्द्र ललितपुर	बीउ विजन उत्पादन तथा व्यवस्थापन तालिम	२०७८/११/०६ देखि २०७८/११/०८ सम्म	९८४२८५१६३०
३५	श्रीविष्णु शंकर विश्वकर्मा	शम्भुनाथन.पा ७,भगवतपुर				९८६२६३४११७
३६	श्री रमिनकुमारी चौधरी	ससकोशीन.पा १,फत्तेपुर				०३१-५५०१६०
३७	रेणुकुमारी देव	ससकोशीन.पा ३,सखवनी	"	"	"	९८०४७९३३३०
३८	श्री सुनिलकुमार चौधरी	ससकोशीन.पा ५,गंगाजली	"	"	"	९८४९११६८८०

७८५	श्री भागवतमहतो	सुरुंगान.पा २,भेडिया	"	"	"	१८६२८०२१४१
७८७	श्रीराजेश्वर यादव	सुरुंगान.पा ७,चकदह	"	"	"	१८१७७६५११९
७६९	श्री अजयकुमार पंडित	हनुमाननगरकंकालिनी १४	"	"	"	१८११३६१०९२
७७६	सुजितकुमार चौधरी	हनुमाननगरकंकालिनी ५	"	"	"	१८११७५८६७९
७८८	श्री बलराममहतो	तिरहुत ३,लोहजारा	"	"	"	१८०४८४९९३६
७८९	दिनेशप्रसाद यादव	राजविराज१०	"	"	"	
७९४	योगेन्द्रप्रसाद यादव	राजविराज१०	"	"	"	
७९२	शुभाषकुमार यादव	राजविराज१०	"	"	"	
७९१	सुनितायादव	तिरहुत४	"	"	"	
७९३	रामरतनसाह	मिचैया ६,सिरहा	"	"	"	
७९०	परमामनन्दमण्डल	राजगढ४	"	"	"	
७९५	देव नाथयादव	राजविराज१०	"	"	"	
५२	चन्द्रनारायण मण्डल	राजविराज१४	"	"	"	
५३	वेदानन्द यादव	रा.बि. १	प्लान्टक्वारेन्टिन तथा विषादी व्यवस्थापन केन्द्र	विषादीको सुरक्षित प्रयोग, भण्डारण तथा व्यवस्थापन ६ दिने विषादी खुद्रा विक्रेता तालिम	२०७९/०१/१७ देखि ०७९/०१/२२ सम्म	१८०८४७२४४५
५४	राम देव साह	खडक ८,खोजपुर				१८०४७९६१७९
५५	गंगा प्रसाद साह	खडक १				१८१९९०३३८४
५६	रामसाह(भेजेस ट्रेडर्स)	खडक ९				१८०३९८२५२७
५७	कमानन्दयादव	तिरहुत५	"	"	"	१८०४७९०१६०
५८	जिवछकुमार मण्डल	तिलाठीकोइलाडी २	"	"	"	१८१४७७७२२५
५९	रितेसदास	ति.कोइलाडी ८	"	"	"	१८१५७२३३११
६०	नरेश कुमारसाह	बोदेवसाइन ३	"	"	"	१८०७७४५३२२
६१	धिरन्द्र यादव	राजविराज ११	"	"	"	१८२९७६६९१७
६२	देवनन्दन मण्डल	कंचनरुप११	"	"	"	१८०७७०४९००
६३	दिलिपकुमार दास	रा.बि.९	"	"	"	१८१४७४६५८८
६४	बिरेन्द्रप्रसाद यादव	राजविराज११	"	"	"	१८०१५०११९८
६५	चन्द्रनारायण मण्डल	राजविराज१४	"	"	"	१८१५३९९११९
६६	राजेशकुमार कर्ण	राजविराज६	"	"	"	१८५२८२००९५
६७	अजयकुमार पण्डित	ह.क.न.पा. १४	"	"	"	१८६२००७८६२
६८	वैजुसाह	राजविराज७	"	"	"	१८१५७९४०७९
६९	निलम कुमारी यादव	राजविराज९	"	"	"	१८०४७४९०१७

६९	लवनकिशोर मण्डल	राजागढ४	"	"	"	९८१२१५५८३४
७०	रन्जु यादव	रुपनी५	"	"	"	९८१५७९२१९५
७१	पिन्टुकुमार यादव	रुपनी२	"	"	"	९८६३९५५६९१
७२	महेश्वरकुमार चौधरी	सप्तकोशी४	"	"	"	९८६२८६४६३०
७३	चन्द्रकलाकुमारी महतो	सुरंगार	"	"	"	९८०४७७२००४
७४	राम सागर मेहता	तिरहुत५	"	"	"	९८०८७२२९०९
७५	रुपेशकुमार साह	डाक्नेश्वरी५	"	"	"	९८०४८८३२५७
७६	इन्द्र देव खंग	महादेवा ६	"	"	"	९८१३९९८४२५
७७	विमला देवी यादव	बोदेबर्साइन९	"	"	"	९८०७७२१४०३
७८	रवेन्द्रप्रसाद यादव	राजविराज११	"	"	"	९८०८६५७१६२
७९	सुमित्रा चौधरी	अ.स.कृ. ४	"	"	"	९८१९९१५०४२
८०	विन्देश्वरीमेहता	त्रिणुपुर५	"	"	"	९८०४७०४१२८
८१	लालु खंग	ति. कोइलाडी ३	"	"	"	९८१५७१७४९४
८२	दयानन्द यादव	राजविराज १०	"	"	"	९८५२८२२३११
८३	विनु साह	कन्चरूप ७	"	"	"	
८४	मनोजकुमार मेहता	छिन्नमस्ता ५	"	"	"	९८४२०९३९४१
८५	निरज कुमार साह	बोदेबर्साइन ५	"	"	"	
८६	संजय साह	डाक्नेश्वरी ५	"	"	"	९८०७७३०५०९
८७	रविन्द्र कुमार साह	ति. कोइलाडी ६	"	"	"	९८०७७२६७५३
८८	सुरेन्द्र यादव	बलान बिहुल ५	"	"	"	९८२४७५२३९२
८९	बिष्णु शंकर विश्वकर्मा	शम्भुनाथ ७	"	"	"	९८६२६३४११७
९०	दुखि प्राद साह	बलान बिहुल ४	"	"	"	९८०७७८०४५५

३.३८. आ.व. २०७६/०७७ मा यस कृषि ज्ञान केन्द्रबाट अनुदान सहयोग पाएका कृषकहरुको विवरण

३.३८.१. स्यालो ट्यूबेल जडान तथा संचालन अन्तर्गत अनुदान पाएका कृषकहरुको नामावली

कृषि ज्ञान केन्द्रको आ.व. २०७६/०७७ को वार्षिक स्वीकृत कार्यक्रम अनुसार स्यालो ट्यूबेल जडान तथा संचालन कार्यक्रम लक्ष ३२६ वटा रहेको जसको लागि ११२३ जना कृषक/ समुह/ सहकारी/ फर्महरुले निवेदन दिएको जस मध्ये अनुगमण तथा मुल्याङ्कनबाट पहिलो पटक ३२३ जना र बैकल्पिक १५ जना कृषक/संस्थाहरु छनौट भई लक्षभन्दा पनि बढी कार्य सम्पन्न गर्दा ३३१ जना कृषक/ संस्था संग सम्भौता भई ८५% अनुदानमा ३३१ वटा आयोजना सम्पन्न भएको छ ।

तालिका नं. ३८. आ.व. २०७६/०७७ मा स्यालो ट्यूबेल जडान तथा संचालन अन्तर्गत अनुदान पाएका कृषकहरुको नामावली

कृषि ज्ञान केन्द्र, सप्तरी

क्र.सं.	कृषकसहकारी/समुह/को नाम	ठेगाना	व्यक्तिप्रतिनिधि/	सम्पर्क नं.
१	महेश्वर प्रसाद यादव	राजविराज न.पा.११	महेश्वर प्रसाद यादव	९८१४७५८३८३
२	सतेलाल यादव	सखुवाननकारकट्टी गा३ .पा.	सतेलाल यादव	९८१८७५१६५४
३	कृष्णमिश्रित वाली कृषक समूह	भगवानपुर गा३.पा.		
४	राम दयालयादव	भगवानपुर गा३.पा.	राम दयाल यादव	९८१९९३१२११
५	राजो देवी यादव	राजविराज न .पा.१२	राजो देवी यादव	९८१९७०२२५३
६	जय प्रकाशयादव	हनुमाननगर कं .पा.न.४	जय प्रकाश यादव	९८०५९५९७३५
७	मोतैयव .	डाकनेश्वरी न .पा.६	मोतैयव .	९८२६७६४७९३
८	ठकनी बती महतो	विष्णुपुर गा५.पा.	ठकनी बती महतो	९८०५९७०१४४
९	किरण देवी साह	अग्निसाइर कृ .पा.गा.स.२	किरण देवी साह	९८१९७४२३४७
१०	योगेन्द्र कुमार रौनियार	कंचनरुप न .पा.८	योगेन्द्र कुमार रौनियार	९८५२८२२४४४
११	रमानन्दभगत यादव	वरियारपट्टी गा .पा.१	रमानन्द भगत यादव	९८०५९२४६८६
१२	शिव कुमार यादव	महादेवा गा१ .पा.	शिव कुमार यादव	९८१४७२२९१८
१३	गंगिया मण्डल	विष्णुपुर गा .पा.३	गंगिया मण्डल	
१४	दर्प नारायण नायक	महादेवा गा६.पा.	दर्प नारायण नायक	९८१९९१४६१८
१५	माता पिता फर्म	राजविराज न .पा.१५	बिनोद कुमार यादव	९८१५७६५९२७
१६	दिपेन्द्रप्रसाद यादव	महादेवा गा .पा.१	दिपेन्द्र प्रसाद यादव	९८०४७२२३६१२
१७	डिहवार बाबा यूवा कृषि पशु तथा मत्स्य विकास लक्ष्य स.	राजविराज न .पा.६	शशि कुमार चौधरी	९८६२९३१८०७
१८	योगेन्द्र प्रसाद साह	रुपनी गा .पा.२	योगेन्द्र प्रसाद साह	९८४२८२१४९०
१९	धिरेंद्र प्रसाद साह	रुपनी गा .पा.२	धिरेंद्र प्रसाद साह	९८४२८२०६८१
२०	विजय कुमार यादव	छिन्नमस्ता गा.पा. ३	विजय कुमार यादव	९८२४७६९९१५
२१	महेश्वर दास	महादेवा गा५ .पा.	महेश्वर दास	९८१९९५७८९७
२२	महेन्द्र ठकुर	तिलाठी कोइलाडी गा .पा.६	महेन्द्र ठकुर	९८०७७२६७५४
२३	मिरा कुमारी यादव	डाकनेश्वरी न .पा.५	मिरा कुमारी यादव	९८०७७०२०५४
२४	सुरेश कुमार माझी	हनुमाननगर कंकालिनी न१ .पा.	सुरेश कुमार माझी	९८२६७७१०६८
२५	गजेन्द्र प्रसाद माझी	हनुमाननगर कंकालिनी न१ .पा.	गजेन्द्र प्रसाद माझी	९८२५३५०८२
२६	देवनाथ यादव	तिलाठी कोइलाडी गा६ .पा.	देवनाथ यादव	९८१६७१६०६१
२७	राम गमन साह	राजविराज न .पा.९	राम गमन साह	९८०१५१४३४०
२८	सुमेश चन्द्र मिश्र	तिलाठी को२ .	सुमेश चन्द्र मिश्र	९८४२६२९९६८
२९	रामदुलारयादव	नरहा गा१ .पा.	रामदुलार यादव	९८१७८४४५०४
३०	पतासि देवीयादव	सखुवाननकारकट्टी गा.पा. ४	पतासि देवी यादव	९८१५७६०८२
३१	चन्द्रशेखर साह	तिलाठी कोइलाडी गा .पा.७	चन्द्रशेखर साह	९८०७७१६७८५
३२	रुपनी बहुउद्देश्य एग्री माछा फर्म	रुपनी गा१ .पा.	बलराम यादव	९८०४७८८११९
३३	सुकदेव यादव	डाकनेश्वरी न.द .पा.	सुकदेव यादव	९८१९७०६५५८५
३४	सुरेन्द्र प्रसाद साह	डाकनेश्वरी न.द .पा.	सुरेन्द्र प्रसाद साह	९८१९७६१६६०

३५	गायत्री ठाकुर	विष्णुपुर गा.पा. ७	गायत्री ठाकुर	९८०४७९१०७२
३६	बलराम यादव	लहान न .पा.१९	बलराम यादव	९८११७१४८६२
३७	अशोक कुमार मण्डल	तिलाठी कोइलाडी गा .पा.६	अशोक कुमार मण्डल	
३८	रविन्द्र कुमार साह	तिलाठी कोइलाडी गा .पा.६	रविन्द्र कुमार साह	९८०७७२६७५३
३९	महेन्द्र राय अमात	छिन्नमस्ता गा .पा.१	महेन्द्र राय अमात	९८१४७७५९४५
४०	सखडेश्वरी कृ.स.	छिन्नमस्ता गा .पा.३	दिपक कुमार यादव	९८०४७०१४९१
४१	ओम शान्ति मिश्रित कृ.स.	छिन्नमस्ता गा .पा.३	निराज कुमार मण्डल	९८२४७९१६४०
४२	रामधन राय	छिन्नमस्ता गा .पा.१	रामधन राय	९८१९७८०७२१
४३	शंभु प्रसाद यादव	छिन्नमस्ता गा .पा.१	शंभु प्रसाद यादव	९८०५९१४६१०
४४	शिव बाबाकृष्णक समूह	छिन्नमस्ता गा .पा.४	धनन्जय कुमार यादव	९८०४७३६५४८
४५	जगदिश यादव	छिन्नमस्ता गा .पा.४	जगदिश यादव	
४६	भुपेन्द्र यादव	राजविराज न९ .पा.	भुपेन्द्र यादव	
४७	ध्रुव नारायण चौधरी	बोदेबर्साइन न .पा.१०	ध्रुव नारायण चौधरी	
४८	सीताराम यादव	राजवराज न .पा.१५	सीताराम यादव	९८०७००२४२४
४९	आशिन मिया	महादेवा गा .पा.४	अशिन मिया	९८२६७४९९४९
५०	मोहमद सतार मियाँ	महादेवा गा४ .पा.	महमद सतार मियाँ	९८०४७७८७२९
५१	जैतुन खातुन	महादेवा गा४ .पा.	जैतुन खातुन	९८२५७३९४९४
५२	मोसनाउल्लाह .	महादेवा गा .पा.४	मोसनाउल्लाह .	९८०७७७४३४७
५३	रामेश्वर प्रसाद राम	विष्णुपुर गा६ .पा.	रामेश्वर प्रसाद राम	९८४२०७९९८८
५४	धनेश्वर यादव	विष्णुपुर गा६ .पा.	धनेश्वर यादव	९८१४७०५४३८
५५	भोली राम रौनियार	विष्णुपुर गा६ .पा.	भोली राम रौनियार	९८४२९५८७२२
५६	डम्बर नारायण ठाकुर	महादेवा गा१ .पा.	डम्बर नारायण ठाकुर	९८१५७४५४६८
५७	कलानन्द माझी	महादेवा गा .पा.१	कलानन्द माझी	९८४८३०२८८०
५८	दिप नारायण यादव	महादेवा गा .पा.३	दिप नारायण यादव	९८०४७८०५३७
५९	नथुनीमण्डल	मिचैया न .पा.९	नथुनी मण्डल	
६०	बाबाधर्मराज कृष्णक समूह	राजविराज न.पा. १०	बिरेन्द्र कुमार यादव	९८१४७४९९११
६१	मुनेश्वरी देवी यादव	तिरहुत गा .पा.१	मुनेश्वरी देवी	
६२	हरि नारायण चौधरी	शम्भुनाथ न४ .पा.	हरि नारायण चौधरी	९८२४७४६२६६
६३	उपेन्द्र प्रसाद साह	डाकनेश्वरी न .पा.८	उपेन्द्र प्रसाद साह	९८१५७९२६९८
६४	बिरेन्द्र माझी	हनुमाननगर कं .पा.न .१	बिरेन्द्र माझी	
६५	राम किसुन यादव	राजविराज न१६ .पा.	राम किसुन यादव	९८२७७००२३७
६६	तुलसी प्रसाद साह	विष्णुपुर गा .पा.५	तुलसी प्रसाद साह	९८०४७१३२३४
६७	मनोज कुमार यादव	तिलाठी कोइलाडी गा६ .पा.	मनोज कुमार यादव	९८२९७०००३३
६८	बिन्देश्वरी साह	राजविराज न१ .पा.४	बिन्देश्वरी साह	९८०४७६७६७०
६९	मनोज कुमार पंडित	तिलाठी कोइलाडी गा .पा.५	मनोज कुमार पंडित	९८१०१२११८८
७०	गुल्टेन साह तेली	बोदेबर्साइन न .पा.१०	गुल्टेन साह तेली	
७१	मोहन कुमार यादव	बोदेबर्साइन न .पा.१०	मोहन कुमार यादव	
७२	सत्य नारायण मुखिया	तिलाठी को४ .पा.गा .	सत्य नारायण मुखिया	९८१७७७३५०२

७३	ज्ञानेन्द्र साह (.स.तुलसी कृ)	तिलाठी कोईलाडी गा .पा.५	ज्ञानेन्द्र साद	९८२४७४५३०५
७४	अमरैया कृषि सलि.सं.	बोदेवसाईन न .पा.१०	रमेश कुमार यादव	९८५१०९४३२९
७५	चन्द्र नारायण मण्डल	राजविराज न१ .पा.४	चन्द्र नारायण मण्डल	९८०७७२३७२१
७६	उपेन्द्र प्रसाद यादव	बोदेवसाईन न .पा.१०	उपेन्द्र प्रसाद यादव	
७७	छुतहरु साह	विष्णुपुर गा५ .पा.	छुतहरु साह	९८२५७७०८५५
७८	कमली देवीयादव	राजविराज न .पा.१३	कमली देवी यादव	९८१४७४७१३६
७९	रामदेवमण्डल	छिन्नमस्ता गा२ .पा.	रामदेव मण्डल	९८०३४५५३६१
८०	राज कुमारसाह	खडक न१ .पा.	राज कुमारसाह	९८१७७५५९१५
८१	हुकुमदेव साह	छिन्नमस्ता गा .पा.६	हुकुमदेव साह	
८२	ब्रह्मदेव साह	छिन्नमस्ता गा .पा.६	ब्रह्मदेव साह	९८१५७३७४७५
८३	नन्द किशोर राय	तिलाठी को .पा.गा .५	नन्द किशोर राय	९८०४३६२३७८
८४	अजब नारायण यादव	राजविराज न .पा.११	अजब नारायण यादव	९८२७७४६५७५
८५	उमेश कुमार यादव	छिन्नमस्ता गा४ .पा.	उमेश कुमार यादव	
८६	प्रमोद कुमार यादव	छिन्नमस्ता गा .पा.१	प्रमोद कुमार यादव	९८१४७४६१४७
८७	रिता देवी यादव	छिन्नमस्ता गा४ .पा.	रिता देवी यादव	
८८	मनिताकुमारी यादव	लहान न.पा. १७	मनिताकुमारी यादव	९८१३२६३९४५
८९	फुल झारी देवी साह	रुपनी गा.पा. ६	फुल झरी देवी साह	९८०७७२८८३७
९०	उपेन्द्र प्रसाद मंडल	हनुमाननगर कं४ .पा.न.	उपेन्द्र प्रसाद मंडल	९८१४३५४६४१
९१	चन्द्रनारायण यादव	कंचनरुप न.पा. १०	चन्द्र नारायण यादव	९८१९९३८०८०
९२	गजेन्द्र साह	महादेवा गा .पा. २	गजेन्द्र साह	९८०६०४०६२०
९३	छोटेलाल साह	छिन्नमस्ता गा४ .पा.	छोटेलाल साह	
९४	सोनावती देवी बनिया	छिन्नमस्ता गा .पा.४	सोनावती देवी बनिया	९८१९९७२७०१
९५	जयकरण अधिकारी	महादेवा गा .पा.२	जयकरण अधिकारी	९८१४७३११२०
९६	जय प्रकाश राय	विष्णुपुर गा .पा.६	जय प्रकाश राय	९८१९९०७३१३
९७	महेन्द्र प्रसाद साह	विष्णुपुर गा .पा.५	महेन्द्र प्रसाद साह	९८१७७६४४०८
९८	महेश कुमारसाह	विष्णुपुर गा .पा.७	महेश कुमार साह	९८०४७२७७२३
९९	रामलखन महतो	विष्णुपुर गा५ .पा.	रामलखन महतो	९८०५९५५८१७
१००	एकिकृत जैविक खेती तथा पशुपंक्ति फर्म	महादेवा गा.पा. ४	रोहित कुमार यादव	९८२५७३००५५
१०१	चनन देवी यादव	विष्णुपुर गा५ .पा.	चनन देवी यादव	९८१४७१३२४२
१०२	चना देवी मण्डल	हनुमाननगर कं४पा.	चना देवी मण्डल	९८४२८३०८८०
१०३	सुकृत प्रसाद साह	राजविराज न .पा.९	सुकृत प्रसाद साह	९८०७७२४८७१
१०४	सुजान वती ठाकुर	विष्णुपुर गा .पा.५	सुजान वती ठाकुर	९८०८१५२६३९
१०५	श्याम सुन्दर यादव	विष्णुपुर गा .पा.५	श्याम सुन्दर यादव	९८१९९६५१६
१०६	गीता देवी साह	विष्णुपुर गा५ .पा.	गीता देवी साह	९८०७३५२९२७
१०७	बाबा डिहवार मिश्रित बहुउद्देश्य कृ.स.	डाकनेधरी न४ .पा.	राम प्रसाद यादव	९८०४७६८७३०
१०८	शंकर कुमार यादव	विष्णुपुर गा .पा.७	शंकर कुमार यादव	९८२४७०५१५०
१०९	ग्रामदेवता कृषक समूह	छिन्नमस्ता गा२ .पा.		९८०५९२९३८०

११०	शौशीला देवी साह	डाकनेश्वरी न .पा.१	शुशीला देवी साह	९८१७७०८०९०
१११	हरेराम साह	डाकनेश्वरी न .पा.१	हरेराम साह	९८२३६६५३४४
११२	विशेश्वर प्रसाद यादव	राजगढ गा .पा.१	विशेश्वर प्रसाद यादव	९८१८६८१०४१
११३	मनोज यादव	छिन्नमस्ता गा .पा.४	मनोज यादव	९८२४७४५२७८
११४	विजय कुमार साह	बोदेबर्साइन न९ .पा.	विजय कुमार साह	९८०७७९०४३०
११५	भोला प्रसाद यादव	राजगढ गा .पा.६	भोला प्रसाद यादव	९८११०४५०४५
११६	छिन्नमस्ता तरकारी तथा वाली उत्पाद कृललित कुमार मणल .स.	छिन्नमस्ता गा .पा.३	ललित कुमार मणल	९८१६७०८६९७
११७	सुभलाल साह	शम्भुनाथ न .पा.४	सुभलाल साह	९८१३९६५९४४
११८	सन्तोष कुमार यादव	छिन्नमस्ता गा४ .पा.	सन्तोष कुमार यादव	९८२४७३६९०६
११९	कमल प्रसाद साह	हनुमाननगर कं न६.पा.	कमल प्रसाद साह	९८१९७१५८९०
१२०	चन्देश्वर साह	लहान न .पा.२४	चन्देश्वर साहु	९८१७७१२९९४
१२१	इन्द्रदेव यादव	विष्णुपुर गा .पा.१	इन्द्रदेव यादव	९८०४७३३८७१
१२२	अगर देवी यादव	छिन्नमस्ता गा .पा.३	अगर देवी यादव	९८०४७०२७८१
१२३	धर्मराज कृ.स.	बोदेबर्साइन न .पा.३	राम प्रसाद यादव	९८१५७४५२००
१२४	राम शंकर सलहैता यादव	बलानबिहुल गा .पा.२	राम शंकर सलहैता यादव	९८६२८२३३७७
१२५	हरिनारायण यादव	बलान बिहुल गा .पा.४	हरिनारायण यादव	९८६२८५०७६०
१२६	राम कुमारीसाह	सखुवाननकारकट्टी गा.पा. ४	राम कुमारी साह	९८१६७३५३१३
१२७	केदार प्रसाद यादव	छिन्नमस्ता गा२ .पा.	केदार प्रसाद यादव	
१२८	बबीता देवी यादव	छिन्नमस्ता गा२ .पा.	बबीता देवी यादव	
१२९	इनर देवीचौधरी	सुखिपुर न८ .पा.	इनर देवी चौधरी	
१३०	बिरेन्द्र कुमार यादव	राजगढ गा१.पा.	बिरेन्द्र कुमार यादव	९८१७७५०७०९०
१३१	गजेन्द्र प्रसाद साह	डाकनेश्वरी न .पा.८	गजेन्द्र प्रसाद साह	९८१७७७५२५
१३२	तपसी बाबा कृषक समूह	बोदेबर्साइन न१ .पा.	योगेन्द्र प्रसाद साह	९८०४७३१९११
१३३	बेचन कुमार साह	विष्णुपुर गा४ .पा.	बेचन कुमार साह	९८०४७७७११२
१३४	उम्देश्वर प्रसाद साह	शम्भुनाथ न .पा.६	उम्देश्वर प्रसाद साह	९८२४७४५३३७
१३५	लक्ष्मी देवी साह	शम्भुनाथ न .पा.६	लक्ष्मी देवी साह	९८२४७४५३३७
१३६	निर्मला देवी तेलीन	डाकनेश्वरी न८ .पा.	निर्मला देवी तेलीन	९८४२८२१७८२
१३७	विनिता कुमारी यादव शिवम कृषि पशु) (पंछी फार्म	अर्नमा गा .पा.३	विनिता कुमारी यादव	
१३८	राम दयाल यादव	अर्नमा गा३ .पा.	राम दयाल यादव	
१३९	बासुदेव पाल	अर्नमा गा .पा.१	बासुदेव पाल	
१४०	जितेन्द्र कुमार महारा	अर्नमा गा .पा.१	जितेन्द्र कुमार महारा	९८१९९६११७०
१४१	विष्णु देव ठाकुर	अर्नमा गा .पा.१	विष्णु देव ठाकुर	९८१९९६११७०
१४२	पनिलाल महतो	अर्नमा गा .पा.३	पनिलाल महतो	९८१९९६११७०
१४३	कापलेश्वर मोची	अर्नमा गा१ .पा.	कापलेश्वर मोची	९८१९७६४६३६
१४४	मोहन यादव	गोलबजार न .पा.४	मोहन यादव	९८४२८४४८५४
१४५	राजेश्वर यादव	गोलबजार न .पा.११	राजेश्वर प्रसाद यादव	९८४२८४४८५४

१४६	हरि नारायण यादव	गोलबजार न .पा.४	हरि नारायण यादव	
१४७	बलराम यादव	गोलबजार न .पा.४	बलराम यादव	
१४८	ताराचन यादव	गोलबजार न .पा.४	ताराचन यादव	
१४९	अनन्त प्रसाद मण्डल	छिन्नमस्ता गा६ .पा.	अनन्त प्रसाद मण्डल	९८०७७६३७१९
१५०	ध्यानी मण्डल	छिन्नमस्ता गा२ .पा.	ध्यानी मण्डल	९८१९९४८०१३
१५१	सिलोथैर मिश्रीत उपभोक्ता कृ.स.	तिलाठी कोइलाडी गा .पा.७	सत्य नारायण यादव	९८२५७३०६१५
१५२	सुभाष चन्द्र झा	हनुमाननगर कंकालिनी न१ .पा.	सुभाष चन्द्र झा	९८०४७६४११४
१५३	कृष्ण कृषि सहकारी संस्था लि.	तिलाठी कोइलाडी गा.पा.३	शिवनाथ प्रसाद यादव	९८०४७०३०९६
१५४	किसुन देव साह	विष्णुपुर गा .पा.७	किसुन देव साह	९८१४७९५३०२
१५५	भुपेन्द्र लाल साह	विष्णुपुर गा .पा.७	भुपेन्द्र लाल साह	९८१४७९५३०२
१५६	शुशिला कुमारी यादव	राजविराज न .पा.१२	शुशिला कुमारी यादव	९८०७७३०६१४
१५७	महेन्द्रयादव	हनुमाननगर कंकालिनी न१४ .पा.	महेन्द्र यादव	९८४२८५१८३३
१५८	सत्येन्द्र कुमार मण्डल	विष्णुपुर गा७ .पा.	सत्येन्द्र कुमार मण्डल	९८०७७६३७१९
१५९	छेदी साफी	रुपनी गा४ .पा.	छेदी साफी	९८४२८२९२५५
१६०	राजलालयादव	भगवानपुर गा .पा.३	राजलाल यादव	९८५११३३०९४
१६१	श्रीदेवयादव (ऋषि कृषक समूह)	भगवानपुर गा३.पा.	श्रीदेव यादव	९८१५८९८४८३
१६२	जन कल्याणमिश्रित कृषक समूह	भगवानपुर गा३.पा.	राम कुमारी यादव	९८१५८६५९६२
१६३	बद्री नारायण चौधरी	खडक न .पा.३	बद्री नारायण चौधरी	९८०७७३२४६०
१६४	बद्री नारायण महतो	धनगढी माई न .पा.५	बद्री नारायण महतो	
१६५	मुनलाइट कृषि तथा पशु सहकारी संलि.	तिलाठी कोइलाडी गा .पा.६	उपेन्द्र यादव	९८०७७२२०८२
१६६	लक्ष्मीयादव	महादेवा गा .पा.२	लक्ष्मी यादव	९८१५७७५६९
१६७	राम विलास महतो	धनगढी माई न .पा.६	राम विलास महतो	९८१९९२५८३८
१६८	हरिकिसुन महतो	धनगढी माई न .पा.८	हरिकिसुन महतो	९८०७७२८५३२
१६९	लक्षमण यादव	राजविराज न .पा.१२	लक्षमण यादव	९८४२८२१३०३
१७०	देव नारायण यादव	राजविराज न .पा.१२	देव नारायण यादव	
१७१	जागृती कृ.स.	महादेवा गा .पा.२	उमेश यादव	९८१७७५०८२०
१७२	काशी प्रसाद यादव	तिरहुत गा .पा.४	काशी प्रसाद यादव	९८०५९१७८४७
१७३	तेज नारायणयादव	छिन्नमस्ता गाललापट्टी ४ .पा.	तेज नारायण यादव	९८०७७६३८४२
१७४	ठाकुर देवीचौधरी	सुखिपुर न८ .पा.	ठाकुर देवी चौधरी	
१७५	रामपरिक्षण यादव	सुखिपुर न७ .पा.	राम परिक्षण यादव	९८१५७८३४०४
१७६	श्री गोठकृषि उत्पादन प्रा.लि.	लहान न९ .पा.	गुरुदेव घोषे	९८५१०२०८५५
१७७	सुकदेव महतो कोइरी	सुखिपुर न .पा.१०	सुकदेव महतो कोइरी	
१७८	मुकेश कुमार यादव	तिलाठी को१ .	मुकेश कुमार यादव	
१७९	चुलहाइयादव	लाहान न .पा.१७	चुलहाइ यादव	९८१८४२०८४५
१८०	राम नारायण महतो	धनगढी माई न७ .पा.	राम नारायण महतो	
१८१	भागवत यादव	रुपनी गा.पा. १	भागवत यादव	९८०१५५७४४४
१८२	सतनी साह	रुपनी गा .पा.४	सतनी साह	९८२९७६२१००६, ९८२९७६२१०६

१८३	मोरहमुल .मियाँ	सखुवाननकारकट्टी गा.पा. ४	मोरहमुल मियाँ .	१८१४५२९१९६
१८४	रघुनन्दन यादव	राजगढ गा .पा.३	रघुनन्दन यादव	१८०४७०९६९९
१८५	रामाकान्त साह	राजविराज न७ .पा.	रामाकान्त साह	१८२४७६९५१५
१८६	विन्देश्वरीयादव	सखुवाननकारकट्टी गा.पा. ५	विन्देश्वरी यादव	१८०४७८५८२७
१८७	बाबा सन्यासी कृषक समूह	छिन्नमस्ता गा१ .पा.	विनिता कुमारी यादव	
१८८	विनोदानन्दराउत	कंचनरूप न .पा.११	विनोदानन्द राउत	१८०७७९०७६०
१८९	मोजेलाल यादव	विष्णुपुर गा .पा.१	मोजेलाल यादव	१८१७७८२९३८
१९०	दुर्गा बहु उदेश्य कृ.लि.सं.स.	विष्णुपुर गा .पा.१	शिवराम साह	१८१९९५८३०१
१९१	मोहन यादव	छिन्नमस्ता गा१ .पा.	मोहन यादव	
१९२	मनोकामनामिश्रित कृ.स.	विष्णुपुर गा .पा.६		१८४२८२०२९०
१९३	झरि लाल महतो	धनगढीमाई न१ .पा.	झरि लालमहतो	१८०७७०२८४४
१९४	कृष्ण कुमार यादव	राजगढ गा .पा.२	कृष्ण कुमार यादव	१८०७७४७८८७
१९५	नरेश कुमार यादव	तिलाठी कोइलाडी ८	नरेश कुमार यादव	१८१५७५८१३८
१९६	सुनिता देवी साह	शम्भुनाग न .पा.४	सुनिता देवी साह	१८४२८३०९७६
१९७	राधे श्याम साह	शम्भुनाग न .पा.४	राधे श्याम साह	१८१५७९८९५१
१९८	नगेन्द्रप्रसाद साह	शम्भुनाग न .पा.४	नगेन्द्र प्रसाद साह	१८४२८३४६६१
१९९	राम वृक्ष मंडल	सुखिपुर न२ .पा.	राम वृक्ष मंडल	१८०५९६९११७
२००	चित्रकलाकार्की	गोलबजार न .पा.५	चित्रकला कार्की देवी	१८४२८०००५३
२०१	आशा कुमारीशर्मा	गोलबजार न .पा.५	आशा कुमारीशर्मा	१८०५९५५७९५
२०२	उमेश कुमारसिंह	सुखिपुर न .पा.७	उमेश कुमार सिंह	१८१४७५३०५८
२०३	राम देवमहतो	भगवानपुर गा .पा.५	राम देव महतो	१८०७७८६७१३
२०४	नन्दी लालमहतो	लहान न .पा.४	नन्दी लाल महतो	१८१४७९७६६२
२०५	फुलगेन्दयादव	वरियारपट्टी५	फुलगेन्दयादव	१८१४७६६९४९
२०६	राम जानकी कृषक समूह	सप्तकोशी न४ .पा.	उमेश यादव	१८१९९३०२१८
२०७	कमलपुर कृषक समूह	सप्तकोशी न .पा.९	राम कुमार यादव	१८१९९४५०७०
२०८	राम विलास यादव	अर्नमा गा३ .पा.	राम विलास यादव	१८१४७१४२३८
२०९	छोटी यादव	अर्नमा गा .पा.३	छोटी यादव	१८१४७४६२३०
२१०	शिवनाथ महतो	अर्नमा गा .पा.३	शिवनाथ महतो	१८४२९१९००६
२११	बलिराम एकिकृत कृषि स.लि.सं.	अर्नमा गा .पा.३	रामजतन यादव	१८०४७८६४३२
२१२	चन्द्रकला देवी यादव	सिरहा न१८ .पा.	चन्द्रकलादेवी यादव	१८१४७८९९३६
२१३	कपिलेश्वर यादव	अर्नमा गा .पा.३	कपिलेश्वर यादव	१८१४७४६२३०
२१४	सुरेश प्रसाद यादव	अर्नमा गा .पा.३	सुरेश प्रसाद यादव	१८१४७४६२३२
२१५	दुखनी यादवनी	सिरहा न१९ .पा.	दुःखनी यादवनी	१८१४७४६२३०
२१६	राम उदगार यादव	अर्नमा गा .पा.३	राम उदगार यादव	१८१६७७९३३५
२१७	राम जानकी कृषक समूह	अर्नमा गा .पा.३	देव नारायण यादव	१८१९९३४२४०
२१८	मन्जुकुमारी महतो	विष्णुपुर गा.पा. १	मन्जु महतो	१८६२९४७५६५
२१९	देवकी यादव	मिचैया न११ .पा.	देवकी यादव	१८१९७०१२८२

२२०	अमिरकलायादव	मिचैया न .पा.११	अमिरकला यादव	९८५११९१२००
२२१	शोभा कुमारी यादव	राजविराज न .पा.१५	शोभा कुमारी यादव	
२२२	सकलदेव यादव	विष्णुपुर गा४ .पा.	सकलदेव यादव	९८१९९९९५२०
२२३	पुनम कुमारी यादव	विष्णुपुर गा .पा.४	पुनम कुमारी यादव	९८०४७३६५३८
२२४	पवन कुमारमण्डल	सुखिपुर नद .पा.	पवन कुमार मण्डल	९८०४७४५९७५
२२५	चन्द्र देवयादव	सुखिपुर न .पा.६	चन्द्र देव यादव	९८६२८२४८७२
२२६	सत्यनारायण महतो	सुखिपुर न पा.१०	सत्य नारायण महतो	९८१४७०५७८७
२२७	विन्दादेवी यादव	सुखिपुर न .पा.१०	विन्दा देवी यादव	९८१४७०५७८७
२२८	जिवछ यादव	सुखिपुर न७ .पा.	जिवछ यादव	
२२९	बौनी देवी ठाकुर	विष्णुपुर गा .पा.५	बौनी देवी ठाकुर	९८१४७७००१२
२३०	महेश्वर मिश्र	तिलाठी को१ .	महेश्वर मिश्र	९८०७३३८३३५
२३१	सुनिता मिश्रा	तिलाठी को१ .	सुनिता मिश्रा	९८१५७९९९९३
२३२	महादेवयादव	सुखिपुर न७ .पा.	महादेव यादव	
२३३	खाडो गिता कृषक समूह	तिलाठी कोइलाडी गाद .पा.	सत्य नारायण यादव	९८१७७४४६०६
२३४	इस्लामियाँ सल्फिया कृ.स.	बोदेबर्साइन न३ .पा.	सुमताज आलम	९८६३३७४२०३
२३५	मौसम कृषि फर्म विद्यायानन्द)प्रसाद यादव(महादेवा गा .पा.१	विद्यायानन्द प्रसाद यादव	९८१९९४३०९३
२३६	उपेन्द्र यादव	तिरहुत गा .पा.२	उपेन्द्र यादव	९८४२८३०५७३
२३७	विरेन्द्र कुमार मिश्र	तिरहुत गा .पा.२	विरेन्द्र कुमार मिश्र	९८४७३२२१२५
२३८	पवन कुमार झा (लाल देवी झा)	तिरहुत गा२ .पा.	पवन कुमार झा	९८४२८२०४४९
२३९	जय प्रकाश यादव	तिरहुत गा .पा.२	जय प्रकाश यादव	९८४२८५२५९८
२४०	जय सुन्दर महत्मान यादव	तिरहुत गा .पा.२	जय सुन्दर महत्मान	९८४७२१००६८
२४१	उमेश यादव	राजगढ गा .पा.६	उमेश यादव	९८१७७०६००६
२४२	लिला देवी यादव	राजगढ गा .पा.६	लिला देवी यादव	९८११७७०६००५
२४३	राम चलित्र यादव	राजगढ गा१ .पा.	राम चलित्र यादव	९८०४७८०३१३
२४४	सुरेन्द्र प्रसाद यादव	राजगढ गा .पा.१	सुरेन्द्र प्रसाद यादव	९८१७७२६२४७
२४५	श्रीमती भुट्टी देवी यादव	राजगढ गा१ .पा.	श्रीमती भुट्टी देवी यादव	९८०९११०९५३
२४६	फुलिता देवी यादव फुलिता कृषि) (पशुपंकी मत्स्य विकास केन्द्र	अर्नमा गा .पा.३	फुलिता देवी यादव	९८१४७६४०२२
२४७	राम विलास यादव	औरही गा .पा.१	राम विलास यादव	९८६२९६७०४९
२४८	शिव महिमा मिश्रित कृषक समूह	औरही गा .पा.१	दिपेन्द्र कुमार यादव	९८१५७४१९१३
२४९	रुपनी माई मल्टी पर्पोज प्रा.लि.	रुपनी गा१ .पा.	हंसलाल यादव	९८०७९९७३२५
२५०	राम बालकयादव	हनुमाननगर कं .पा.न.४	राम बालक यादव	९८१६७०२९४५
२५१	अरुण कुमार यादव	विष्णुपुर गा४ .पा.	अरुण कुमार यादव	९८१९०६१६३३
२५२	रामेश्वर यादव	कंचनरुप न .पा.३	रामेश्वर यादव	
२५३	अशेश्वर गोइत यादव	तिरहुत गा२ .पा.	अशेश्वर गोइत यादव	९८०५९५४५७८
२५४	धनानन्द मैरता दिप नारायण यादव) (मंजुरनामा	तिरहुत गा .पा.२	धनानन्द मैरता	९८१९९२०४३५

२५५	सन्तोष यादव (विरेंद्र मरिक्)	तिरहुत गा .पा.२	विरेंद्र मरिक्	९८१०१६०५६५
२५६	भुवनेश्वर यादव	कंचनरूप न .पा.३	भुवनेश्वर यादव	
२५७	योगेन्द्र प्रसाद साह	हनुमाननगर न .पा.४	योगेन्द्र प्रसाद साह	९८२६७०४३५४
२५८	महदैया देवी मंडल	कंचनरूप न.पा.	महदैया देवी मंडल	९८०७७९८३८७
२५९	बोकाई मंडल	राजगढ गा.पा.	बोकाई मंडल	९८१९९५०५५१
२६०	नथुनी दास	राजविराज न .पा.१	नथुनी दास	९८१९९८२२०
२६१	प्रमिला देवी साह	बोदेबसाइन न .पा.१०	प्रमिला देवी साह	९८०५९५६३२१
२६२	बाल गोविन्द साह	बोदेबसाइन न .पा.९	बाल गोविन्द साह	९८०३५८३८८५
२६३	सुनिताकुमारी साह	बलानविहल गा.पा. ३	सुनिता कुमारी साह	९८०४७७९१९१
२६४	दानाकुमारी यादव	औरही गा.पा.	दानी कुमारी यादव	९८१९७९२७७०
२६५	शिव प्रसाद साह	महादेवा गा .पा.४	शिव प्रसाद साह	९८१६७१३२१७
२६६	शम्भुकुमार दास	बरियारपट्टीगार .पा .	शम्भु कुमार दास	९८११७०२२५५
२६७	अवधेश यादव	सुखिपुर न.२ .पा.	अवधेश यादव	९८०७७१४३३८
२६८	भागरथ दास	सुखिपुर न.२ .पा.	भागरथ दास	९८०३९८८७९९
२६९	राजेन्द्र प्रसाद यादव	राजविराज न .पा.१२	राजेन्द्र प्रसाद यादव	९८२७७६६३४४
२७०	दिनेश प्रसाद यादव	महादेवा गा .पा.१	दिनेश प्रसाद यादव	९८०४७४७५११
२७१	जनकलालयादव	लहान न.पा. १७	जनकलाल यादव	९८१३२६३९४५
२७२	भुवनेश्वर मण्डल	राजगढ गा .पा.४	भुवनेश्वर मण्डल	९८१४७७७०२०३
२७३	कमानन्द मण्डल	राजगढ गा .पा.४	कमानन्द मण्डल	९८१५७८४८२४
२७४	राम सुफल मण्डल	राजगढ गा .पा.४	राम सुफल मण्डल	९८२३३६१०१०
२७५	जागेश्वर मण्डल	राजगढ गा .पा.४	जागेश्वर मण्डल	९८०४७६१८६९
२७६	सकलदेव मण्डल	राजगढ गा .पा.४	सकलदेव मण्डल	९८१६७५८६५०
२७७	सकलदेव मंडल	डाकनेश्वरी न.७ .पा.	सकलदेव मंडल	९८०४७६६०४५
२७८	वासुदेव मंडल	राजगढ गा .पा.४	वासुदेव मंडल	९८४२७६६४८७
२७९	राम देवयादव	कल्याणपुर न.५ .पा.	राम देव यादव	९८१६७१०७०६
२८०	महेन्द्र साह	विष्णुपुर गा .पा.६	महेन्द्र साह	९८१९९०४१७४
२८१	भिलाई मण्डल	राजगढ गा .पा.१	भिलाई मण्डल	९८१७७२६२४७७
२८२	श्री खाडो पीडित कृषक समूह	महादेवा गा.२ .पा.	शोभालाल यादव	९८०७७१४३५५
२८३	सुरेंद्र प्रसाद यादव	राजगढ गा.१ .पा.	सुरेंद्र प्रसाद यादव	९८०४७९२६०९
२८४	पुनमकुमारी यादव	गोलबजार न .पा.५	पुनम कुमारी यादव	
२८५	कजला ठाकुर पशुपालन कृषि फर्म	अग्निसाइर कृ.४ .पा.गा.स.	अभिषेक कुमार यादव	९८१५७६२८७१
२८६	सल्लेश बाबा महिला कृषक समूह	रुपनी गा.१ .पा.	कैली देवी यादव	९८१९७३८६०१
२८७	विकाससिल कृषक समूह	रुपनी गा.पा.१	देवलाल यादव	९८०४७७६२२७
२८८	तेज नारायण साह	तिलाठी कोइलाडी गा .पा.६	तेज नारायण साह	९८०४७३९९२०
२८९	दुलर राउत	महादेवा गा .पा.१	दुलर राउत	९८०६८९२३६४
२९०	चौधरी चमार	गोलबजार न .पा.५	चौधरी चमार	

२९१	शंकर लालचौधरी	लक्ष्मीपुर पत्तारी ५	शंकर लाल चौधरी	
२९२	राजदेवयादव	लक्ष्मीपुर पत्तारी ५	राजदेव यादव	९८१५७०९८५९
२९३	वैधनाथ कुशियैत यादव	हनुमाननगर कं३ .पा.न.	वैधनाथ कुशियैत	९८४२८२७१०९
२९४	राम प्रसाद साह तेली	तिलाठी कोइलाडी गा.पा. ८	राम प्रसाद साह तेली	९८१६७०८०८४
२९५	जन कल्याण ताजा तरकारी उ.स.कृ.मि.	हनुमाननगर कं१ .पा.न.४	बलराम साह	९८२३१३८३८५
२९६	आनन्द कुमार महतो	धनगढी माई न .पा.४	आनन्द कुमार महतो	९८५२३३३९६६
२९७	नारायण प्रसाद यादव	राजविराज न .पा.११	नारायण प्रसाद यादव	९८४२८५३९५१
२९८	रेखा देवी देव	महादेवा गा२ .पा.	रेखा देवी देव	
२९९	नन्द कुमारमहतो	गोलबजार न१३ .पा.	नन्द कुमारमहतो	९८०५९५५७९८
३००	रमेश कुमार यादव	राजविराज न१३ .पा.	रमेश कुमार यादव	९८०७७२५८०१
३०१	चन्द्रकला देवी यादव	डाकनेधरी न .पा.६	चन्द्रकला देवी यादव	९८०४७१७४८४
३०२	जानकी कृषि तथा पशुपालन फार्म	रुपनी गा५ .पा.	भुली देवी यादव	९८०५९९०४५९
३०३	श्री लिला देवी कृषि पशुपालन फार्म	राजविराज न .पा.८	देव नाथ प्रसाद यादव	९८४२८२२७२३
३०४	सकेन्द्र मंडल	विष्णुपुर गा७ .पा.	सकेन्द्र मंडल	९८१९७९७११९
३०५	योगेन्द्रयादव	सखुवाननकारकट्टी गा३ .पा.	योगेन्द्रयादव	९८०४७०५६५९
३०६	राम नारायणयादव	सखुवाननकारकट्टी गा२ .पा.	राम नारायणयादव	९८६२६२६१६२
३०७	नथन यादव	रुपनी गा१ .पा.	नथन यादव	९८०७७३६१०
३०८	प्रयाग लालयादव	छिन्नमस्ता गा .पा.७	प्रयाग लालयादव	९८०७७०९७७५
३०९	गणपतीकृषि सहकारी सं.लि.	धनगढी माई न .पा.११	सगमलाल साह	९८४२८४००८७
३१०	बरहनियादेवी तेलिन	लहान न.पा. १७	बरहनियादेवी तेलिन	९८०६३०२२६९
३११	मुन्ना देवी तेली	तिरहुत गा .पा.४	मुन्ना देवी तेली	९८२५७६८०९९
३१२	रामसियायादव	औरही गा४ .पा.	रामसिया यादव	९८१९७८०७४६
३१३	आशा देवीयादव	सिरहा न१९ .पा.	आशा देवी यादव	९८२७७३६५८०
३१४	दुलारीदेवी यादव	सिरहा न१९ .पा.	दुलारी देवी यादव	९८०५९३२८८८
३१५	दिपक कुमारयादव	बलानविहुल गा .पा.५	दिपक कुमारयादव	९८०७७६९६१३
३१६	शिव नारायणमहतो	लहान न .पा.२	शिव नारायणमहतो	९८५२८३२५०२
३१७	मंगली देवी यादव कोशिला देवीलाई) (यादव मंजुरनामा	तिरहुत गा४ .पा.	मंगली देवी	९८१७७८०९०२
३१८	सूर्य नारायण यादव चन्द्र)नारायण यादव(तिरहुत गा४ .पा.	सूर्य नारायण यादव	
३१९	धिरेंद्र यादव	तिरहुत गा४ .पा.	धिरेंद्र यादव	९८०४७७३०४९
३२०	नन्दी यादव	तिरहुत गा४ .पा.	नन्दी यादव	९८१७७८०९०२
३२१	राम अधिनयादव	तिरहुत गा .पा.४	राम अधिन यादव	९८१७७८०९०२
३२२	लक्षणवती यादव	तिरहुत गा .पा.४	लक्षणवती यादव	९८१९७५५६९४
३२३	श्रधा कुमारी यादव	तिरहुत गा .पा.४	श्रधा कुमारी यादवनी	९८१७७८०९०२
३२४	कमानन्द यादव	तिरहुत गा .पा.५	कमानन्द यादव	९८०४७९०१६०

३२५	श्रवण कुमार यादव	तिरहुत गा.पा.	श्रवण कुमार यादव	९८०५९१२१५७
३२६	डुनाइ यादव	तिरहुत गा .पा.४	डुनाइ यादव	
३२७	श्री शम्भुबाबा कृषक समुह	रुपनी गा .पा.१		९८०४७४७६३
३२८	चित्र नारायण यादव	अग्निसाइर कृ.स. ५	चित्र नारायण यादव	
३२९	मखन प्रसाद यादव	रुपनी गा .पा.१	मखन प्रसाद यादव	९८०७७३४७६०
३३०	तेज नारायण मंडल	हनुमाननगर न .पा.४	तेज नारायण मंडल	९८१५७८४४२०
३३१	निलम कुमारी रजक	हनुमाननगर कंकालिनी ४	निलम कुमारी रजक	९८१६७७३०६

३.३८.२. विपन्न गरिव कृषकहरूको लागि स्वरोजगारमूलक विशेष कृषि कार्यक्रम अन्तर्गत अनुदान पाएका कृषकहरूको नामावली विवरण

कृषि ज्ञान केन्द्रको आ.व. २०७६/०७७ को वार्षिक स्वीकृत कार्यक्रम अनुसार विपन्न गरिव कृषकहरूको लागि स्वरोजगारमूलक विशेष कृषि कार्यक्रमलक्ष २ पटक रहेको जस्को लागि ३४२ जना अधिकांस तरकारी वालीका तरकारी उत्पादक कृषकहरू तथा केही मात्रामा च्याउ खेती र मौरी पालन गर्ने कृषकहरूले प्रस्ताव पेश गरेको जस मध्ये उपयुक्त र लक्ष बमोजिम यस जिल्लाबाट ५० जना र सिरहाबाट ३० जना कृषक/समुह/ कृषि सहकारी र कृषि फर्महरू छनौट भई कुल ८० वटा प्रस्तावना स्वीकृत भई कार्य संचालन भएको थियो ।

सप्तरी जिल्लाको कृषकहरूको नामावली विवरण

तालिका नं. ३९. आ.व. २०७६/०७७ मा विपन्न गरिव कृषकहरूको लागि स्वरोजगारमूलक विशेष कृषि कार्यक्रम अन्तर्गत अनुदान पाएका कृषकहरूको नामावली विवरण

क्र.सं.	कृषक/ संस्थाको नाम	ठेगाना	अध्यक्षको नाम	वालीको नाम	मो नं.
१	श्रीमनोज कुमार साह	छिन्नमस्ता गा .पा. ६	श्री मनोज कुमार साह	तरकारी	९८१९७५३००३
२	श्रीराज कुमार मेहता	तिरहुत गा .पा. ५, सप्तरी	श्री राज कुमार मेहता	तरकारी	९८१९९६८८८४
३	श्रीकैली देवी साह	छिन्नमस्ता ६, सप्तरी	श्री कैली देवी साह	तरकारी	९८१५७६५४२२
४	श्रीबुधनी देवी तेलिन	छिन्नमस्ता गा .पा. ६	श्री बुधनी देवी तेलिन	तरकारी	
५	श्रीममता कुमारी यादव	विष्णुपुर गा .पा. १, सप्तरी	श्री ममता कुमारी यादव	तरकारी	९८२४७०५११९
६	श्रीराम कुमार खंग	विष्णुपुर गा .पा. १, सप्तरी	श्री राम कुमार खंग	तरकारी	९८१७७७६७५५
७	श्रीदिल कुमारी साह	छिन्नमस्ता गा .पा. ६	श्री दिल कुमारी साह	तरकारी	९८१९७५३००४
८	श्रीअर्चना देवी	विष्णुपुर १, सप्तरी	श्री अर्चना देवी	तरकारी	९८२३४०६३०५
९	श्रीबाबा ससिया महाराज बहुमुखि कृ.स.	महादेवागा .पा. ५, सप्तरी	श्री चौटीलाल खंग	तरकारी	९८०८७१४८९२
१०	श्रीसन्तोष कुमार यादव	रुपनी गा.पा. ६	श्रीसन्तोष कुमार यादव	तरकारी	९८१६९३५७५६
११	श्रीसन्जु कुमारी साह	राजविराज न .पा. १५	श्रीसन्जु कुमारी साह	तरकारी	९८१९९२२००९
१२	श्रीसंजय कुमार राम	छिन्नमस्ता ६, सप्तरी	श्री संजय कुमार राम	तरकारी	९८४३१७९५९७
१३	श्रीअशोक कुमार यादव	राजविराज न .पा. १५	श्रीअशोक कुमार यादव	तरकारी	९८०४७६४२१४
१४	श्रीराम अवतार यादव	विष्णुपुरगा .पा. ७, सप्तरी	श्री राम अवतार यादव	तरकारी	९८०४७००२४९
१५	श्रीकृशवहा कृषि बागवानी	हनुमाननगरकं .पा.न. ५	श्री पुरन मेहता	तरकारी	९८१९९०५८३०
१६	श्री गुलाब देवी साह	छिन्नमस्ता ६, सप्तरी	श्री गुलाबदेवी साह	तरकारी	९८१६७९६७५३
१७	श्री माँ लक्ष्मी कृषि फर्म	तिरहुत ५, लोहजारा, सप्तरी	सूर्यनारायण मेहता	तरकारी	९८०५९११५१५
१८	श्री टिक नारायण ईसर	रुपनी गा .पा. ४, सप्तरी	श्री टिकनारायण ईसर	तरकारी	९८१९९२६९२१

१९	श्री सुनिल कुमार चौधरी	सुरुङ्गा न .पा. ६, सप्तरी	श्री सुनिलकुमार चौधरी	च्याउ	९८०५९१६६९६
२०	श्री प्रमोद कुमार राम	सुरुङ्गा न .पा. ७, सप्तरी	श्रीप्रमोद कुमार राम	तरकारी	९८१९९४५२०९
२१	श्री दिलीप कुमार मेहता	हनुमाननगर कं .पा.न . ७, सप्तरी	श्री दिलीपकुमार मेहता	तरकारी	९८१४७५८०७३
२२	श्री रामभजु चौधरी	खडगा न .पा. ३, वनरझुला, सप्तरी	श्रीरामभजु चौधरी	च्याउ	९८१४७८३५४३
२३	श्री पार्वती देवी यादव	डाकनेश्वरी न .पा. १	श्रीपार्वती देवी यादव	तरकारी	९८१६७०५६७५
२४	श्री मुनेश्वर खंग	तिलाठी को . २, सप्तरी	श्रीमुनेश्वर खंग	तरकारी	९८१४७२२२३१
२५	श्री वरुण कुमार गोईत	महादेवा १, पकरी, सप्तरी	श्री वरुणकुमार गोईत	तरकारी	९८०५९५३७३४
२६	श्री फूलो देवी मंडल	राजविराज न .पा. ५	श्री फूलो देवी मंडल	तरकारी	९८११२७४७५
२७	श्री बैद्यनाथ पूर्वे	बलान विहुल गा .पा. ५	श्रीबैद्यनाथ पूर्वे	मौरी	९८४३०४७२०१
२८	श्री राम प्रसाद मंडल	विष्णुपुर १, सप्तरी	श्री रामप्रसाद मंडल	तरकारी	
२९	श्री देव नारायण मेहता	हनुमाननगर कंकालिनी ७	श्री देवनारायण मेहता	तरकारी	९८०५९८८७२६
३०	श्री उमेश कुमार मेहता	हनुमाननगर कं .पा.न . ७, सप्तरी	श्री उमेशकुमार मेहता	तरकारी	९८०४००९३३४
३१	श्री छोटे लाल राउत	हनुमाननगर कं १ .पा.न., सप्तरी	श्री छोटे लाल राउत	तरकारी	९८१७७३२३२९
३२	श्री तेतरी देवी महतो	हनुमाननगर कं .पा.न. ७, सप्तरी	श्री तेतरीदेवी महतो	तरकारी	९८१४७५८०७३
३३	श्री अभिमन्यू साफी	विष्णुपुर १, सप्तरी	श्रीअभिमन्यू साफी	तरकारी	९८१४७६५५८४
३४	श्री बुध नारायण महतो	विष्णुपुर ५, सप्तरी	श्री बुधनारायण महतो	तरकारी	९८१७७२९००१
३५	श्री उँ सेवा समूह	विष्णुपुर गा .पा. १, सप्तरी	श्रीरामेश्वर यादव	तरकारी	९८०४७००६९३
३६	श्री वासुदेव मुखिया	हनुमाननगर कंकालिनी १	श्रीवासुदेव मुखिया	तरकारी	९८१०५३९३८३
३७	श्री श्याम कमुर मंडल	हनुमाननगर कंकालिनी १	श्री श्यामकमुर मंडल	तरकारी	९८१९७०९३३९
३८	श्री शिव कुमारी विश्वकर्मा	कंचनरुप न .पा. १२, सप्तरी	श्री शिवकुमारी विश्वकर्मा	तरकारी	९८१५७१२५२५
३९	श्री पुरन राउत	हनुमाननगर कंकालिनी १	श्री पुरनराउत	तरकारी	९८४२८३३५२३
४०	श्री डम्बर मंडल	विष्णुपुर गा.पा. १	श्री डम्बरमंडल	तरकारी	९८१६७०६७७३
४१	श्री अन्सि देवी मेहता	हनुमाननगर कंकालिनी ७	श्री अन्सिदेवी मेहता	तरकारी	९८१०५८२३५६
४२	श्री विमला देवी कोईरी	हनुमाननगर कंकालिनी ४	श्रीविमला देवी कोईरी	तरकारी	९८२५७४६५७५
४३	श्री राम एकवाल यादव	राजविराज न .पा. ९, मलेठ, सप्तरी	श्री राम एकवाल यादव	तरकारी	९८०४७४९०१७
४४	श्री राम कुमार महतो	राजविराज न .पा. ९, सप्तरी	श्री राम कुमार महतो	तरकारी	९८१८४२०४१६
४५	श्री जितेन्द्र राउत	महादेवा गा .पा. १	श्री जितेन्द्र राउत	तरकारी	९८०६८९२३६४
४६	श्री संजय कुमार साह	राजविराज न९ .पा., सप्तरी	श्री संजय कुमार साह	तरकारी	९८०४७०४४०४
४७	श्री अनिल कुमार मेहता	राजविराज न .पा. ९, सप्तरी	श्री अनिल कुमार मेहता	तरकारी	९८१७७८२६७८
४८	श्री उपेन्द्र यादव	बलान विहुल गा .पा. ५	श्रीउपेन्द्र यादव	तरकारी	९८१९९८५५७१
४९	श्री देवकी देवी मेहता	हनुमाननगर कंकालिनी न .पा. ५, सप्तरी	श्री देवकीदेवी मेहता	तरकारी	९८०५९२३८१२
५०	श्री मनोज कुमार चौधरी	शम्भुनाथ न४ .पा., सप्तरी	श्री मनोजकुमार चौधरी	तरकारी	९८१९७०५२०९

सिरहा जिल्लाको कृषकहरुको नामावली विवरण

क्र.सं.	कृषक/ संस्थाको नाम	ठेगाना	अध्यक्षको नाम	वालीको नाम	मो नं.
१	श्रीदिलिप कुमार मंडल	गोलवजार १२, सिरहा	श्री दिलिप कुमार मंडल	तरकारी	९८४२८७०४४६
२	श्री राम कुमार ठाकुर	गोलवजार न .पा. ७, सिरहा	श्री रामकुमार ठाकुर	तरकारी	९८२३१५५२१४
३	श्री हरि देव कुमार महतो	अर्नामा गा .पा. ३, सिरहा	श्री हरिदेव कुमार महतो	तरकारी	९८१००४६५५५
४	श्री सन्जु कुमारी राय	गोलवजार १२, सिरहा	श्री सन्जुकुमारी राय	तरकारी	९८१६८२२८८९
५	श्री रामदेव महतो	मिर्चैया न .पा. १०, सिरहा	श्रीरामदेव महतो	तरकारी	९८१६७९४५५६
६	श्री श्याम कुमारी महरा	धनगढीमाई न .पा. ६, सिरहा	श्री श्यामकुमारी महरा	तरकारी	९८१७७९०१३४
७	श्री अनिता देवी मुखिया	लक्ष्मीपुर पतारी ४, सिरहा	श्री अनितादेवी मुखिया	तरकारी	९८१४७७०१२७
८	श्री राजदेव यादव	औरही ५, सिरहा	श्रीराजदेव यादव	तरकारी	९८१९७९७३८६
९	श्री रविन कुमार महरा	गोलवजार न .पा. ५, सिरहा	श्री रविनकुमार महरा	तरकारी	९८१९४६३४४७
१०	श्री रेखा देवी पंडीत	कल्याणपुर न .पा. १, सिरहा	श्री रेखादेवी पंडीत	तरकारी	९८०३६८३२१६
११	श्री सीता महतो	धनगढीमाई न .पा. ८, सिरहा	श्री सीतामहतो	च्याउ	९८०४७४८५१६
१२	उषा सिन्हा	सिरहा न७ .पा., सिरहा	उषा सिन्हा	तरकारी	९८४२९८५६३१
१३	श्री राम प्रमल यादव	औरही ३, सिरहा	श्री रामप्रमल यादव	तरकारी	९८१९७८०७४६
१४	चन्द्रकला देवी यादव	औरही ३, सिरहा	चन्द्रकलादेवी यादव	तरकारी	९८१४७६६३८०
१५	श्री विमला देवी मंडल	गोलवजार १२, सिरहा	श्री विमलादेवी मंडल	तरकारी	९८१६७६१८९५
१६	श्री गेना देवी यादव	धनगढीमाई न .पा. ६, सिरहा	श्री गेनादेवी यादव	तरकारी	९८१५७६७६०२
१७	श्री सकुन्तला महतो	कर्जन्हा न .पा. ११	श्रीसकुन्तला महतो	तरकारी	९८४२८८९५६७
१८	श्री डोमनी देवी यादव	औरही ३, सिरहा	श्री डोमनीदेवी यादव	तरकारी	९८१७८१५८४६
१९	श्री रानी बति देवी यादव	औरही ४, सिरहा	श्री रानीबति देवी यादव	तरकारी	९८२७७३२०२४
२०	श्री विनोद कुमार राय	गोलवजार १२, सिरहा	श्री विनोदकुमार राय	तरकारी	९८०८४७६६८०
२१	श्री राम प्रसाद यादव	धनगढीमाई न .पा. १३, सिरहा	श्री रामप्रसाद यादव	तरकारी	९८१५७४३९९३
२२	श्री सहदेव महतो	मिर्चैया न .पा. १०, सिरहा	श्री सहदेवमहतो	तरकारी	९८०४७९८६९३
२३	श्री सिता देवी पंडीत	कल्याणपुर न .पा. १, सिरहा	श्री सितादेवी पंडीत	तरकारी	९८१९७०१६७०
२४	श्री झोली महतो कोइरी	कर्जन्हा न.पा., बन्दीपु, सिरहा	श्री झोलीमहतो कोइरी	तरकारी	९८१९९२४०३६
२५	श्री योगेन्द्र भण्डारी	कर्जन्हा न .पा. ११, सिरहा	श्रीयोगेन्द्र भण्डारी	पुष्प वाली	९८०४७४६७५१
२६	श्री प्रमोद कुमार यादव (लहान)	लक्ष्मीपुर पतारी ४, सिरहा	श्रीप्रमोद कुमार यादव	च्याउ	९८२७७६८१२८

२७	श्री सूर्य नाथ महतो	लहान न.पा. १९ सिरहा	श्री सूर्यनाथ महतो	च्याउ	९८५२८३२३६१
२८	श्री पलवी जैविक मल मुत्र अनुसन्धान फर्म (राम बाबु यादव)	लहान न.पा. १२ सिरहा	श्री रामबाबु यादव	तरकारी	९८१६७०४५५१
२९	श्री सुनिता कुमारी मंडल	धनगढीमाई न .पा. ६, सिरहा	श्रीसुनिता कुमारी मंडल	तरकारी	९८०४७१८७६४

३.३८.३. बगर खेतीमा सहयोग कार्यक्रम अन्तर्गत अनुदान पाएका कृषकहरुको नामावली विवरण तालिका नं. ४०. आ.व. २०७६/०७७ मा बगर खेतीमा सहयोग कार्यक्रम अन्तर्गत अनुदान पाएका कृषकहरुको नामावली विवरण

क्र.सं.	कृषक/ संस्थाको नाम	ठेगाना	वाली लगाएको क्षेत्रफल	मो नं.
१	श्री गणपती कृ.स. (जानी प्रसादचौधरी)	सप्तकोशीन.पा. २, सप्तरी	३-०-०	९८१८०१३८१०
२	श्री राम चन्द्रखंग	तिलाठी कोइलारी२,सप्तरी	४-०-०	९८०७७१००७९
३	श्रीसुकदेव प्रसाद राउत	हनुमाननगरकं. न.पा. १, सप्तरी	३-०-०	९८१४७२६२९३
४	श्रीसुनिता देवी महतो	कर्जन्हा.पा. ६, सिरहा	३-०-०	९८०५९७७३९
५	माँकमला जलवायू समुह	कल्याणपुरन.पा. २, सिरहा	३-०-०	९८०५९६७८९५
६	श्रीदेव नारायण झा	तिलाठीकोइलारी ३, सप्तरी	३-०-०	९८२३७५४१३६

३.३८.४. महेन्द्र राजमार्ग र हुलाकीमार्गले छोएका स्थानिय तहहरुमा व्यावसायिक तरकारी उत्पादन कार्यक्रम अन्तर्गत अनुदान पाएका कृषकहरुको नामावली विवरण

आ.व. २०७६/०७७ को वार्षिक स्वीकृत कार्यक्रम अनुसार महेन्द्र राजमार्ग र हुलाकीमार्गले छोएका स्थानिय तहहरुमा व्यावसायिक तरकारी उत्पादन कार्यक्रमको लक्ष्य पटक रहेको जस्को लागि ६३१ जना कृषक/ समुह/ सहकारी/ फर्महरुले निवेदन दिएको जस मध्ये अनुगमण तथा मुल्याङ्कनबाट पहिलो पटक ३५२ जना र बैकल्पिक ३० जना कृषक/संस्थाहरु छनौट भई कार्य सम्पन्न गर्दा ३४७ जना कृषक/संस्था संग सम्भौता भई उत्पादन सामग्रीहरुमा ५०% र पुजिगत सामग्री (बोरिङ्ग/मोटर/ पम्पसेट जडान) ८५% अनुदानमा ३४७ वटा आयोजना सम्पन्न भएको छ ।

तालिका नं. ४१. आ.व. २०७६/०७७ मा महेन्द्र राजमार्ग र हुलाकीमार्गले छोएका स्थानिय तहहरुमा व्यावसायिक तरकारी उत्पादन कार्यक्रम अन्तर्गत अनुदान पाएका कृषकहरुको नामावली

क्र.सं.	कृषक/संस्थाको नाम /सहकारी संघ /उद्यमी /.मं	ठेगाना	जिल्ला	मो नं.	वाली लगाएकोक्षेत्रफल
१	श्रीकेशव प्रसाद कोईराला	कर्जन्हा ३	सिरहा	९८१९६८८४५५	०-१५-०
२	श्रीसुरेश साह सुडी	कर्जन्हा न .पा. १८	सिरहा	९८१४७१९३५७	०-१०-०
३	श्रीललिता साह	कर्जन्हा न .पा. ८	सिरहा	९८०५९९३८४	०-१०-०
४	श्रीराम भरोस साह	कर्जन्हा न .पा. ८	सिरहा	९८१९९४८५५३	०-१०-०
५	श्रीदशै कुमार दनवार	कर्जन्हा न .पा. ८	सिरहा	९००५९९३३८४	०-१०-०
६	श्रीलक्ष्मी अधिकारी	कर्जन्हा न .पा. ८	सिरहा	९८००५९३५१७५	०-८-०
७	श्री दिनेश कुमार महतो	भगवाणपुर ५	सिरहा	९८०७७८६७३	०-७-०
८	श्री शुशिल कुमार मेहता	राजविराज न .पा. ७	सप्तरी	९८१७७२६३७४	१-०-०

९	श्री टेक नारायण यादव	विष्णुपुर गा .पा.१	सप्तरी	९८०४७६६३४५	०-१०-०
१०	श्री फूल कुमारी देवी यादव	मिचैया ११	सिरहा	९८११७०१२८२	०-८-०
११	श्री वविता देवी यादव	रुपनी गा .पा. १	सप्तरी	९८१५७८९११०	०-८-१०
१२	श्री उपेन्द्र प्रयादव .	राजविराज न.पा. १	सप्तरी	९८१९९२२२४८	०-७०
१३	श्री भुपेन्द्र प्रयादव .	रुपनीगा .पा.१	सप्तरी	९८१६९८५७१५	०-६-०
१४	श्री शिव शक्ति कृ.स.	राजविराज न .पा. १५	सप्तरी	९८०५९१६५१६	०-८-०
१५	श्री राजकुमार पंडीत	अग्निसाईर कृ. १	सप्तरी	९८०५९६६३५२	०-८-०
१६	श्री कपिलदेव मंडल	अग्निसाईर कृ. गा.पा. ४	सप्तरी	९८०४०५६३८३	१-०-०
१७	श्री नरेन्द्र नासाह तेली .	बोदेबसाईन ९	सप्तरी	९८१९९८८६३	०-१०-०
१८	श्री सविता कुमारी साह	बोदेबसाईन ९	सप्तरी	९८१६७५३६९१	०-८-०
१९	श्री सचिदानन्द यादव	राजविराज न .पा. ११	सप्तरी	९८०४७१३५९१	०-८-०
२०	श्री महन्थ बाबा कृ.स.	विष्णुपुर गा .पा. ५	सप्तरी	९८१७७२९००१	०-६-०
२१	श्री भुलाई खंग खन्वे	विष्णुपुर गा .पा. ५	सप्तरी		०-६-०
२२	श्री डम्बर नायादव .	विष्णुपुर गा१ .पा.	सप्तरी	९८०१५७५८८१२	०-६-०
२३	श्री घुरन खंग	विष्णुपु गा.पा. ५	सप्तरी	९८१४७५१०१३	०-८-०
२४	श्री माँ दुर्गा कृषि तथा पशुपंक्षी समूह	हनुमाननगर कंकालिनी ५	सप्तरी	९८१४७९९५०४	०-४-०
२५	श्री माँ संतोषी तरकारी कृ.स.	रुपनी गा .पा. ५	सप्तरी	९८१५७९२१९५	०-७-०
२६	श्री इन्द्रजित कुमार यादव	औरही ४	सिरहा	९८०७७५३७४९	०-६-०
२७	श्री अमिरका कुमारी महतो	धनगढी १२	सिरहा	९८१७७५२८७०	०-९-०
२८	श्री संन्जु देवी साह	बोदेबसाईन ९	सप्तरी	९८१४७४७३७३	०-६-०
२९	श्री ममता कुमारी यादव	महादेवा गा .पा. ३	सप्तरी	९८१५७१७९१८, ९८१५७०३०२८	०-६-०
३०	श्री राम प्रखंग .	विष्णुपुर गा .पा.६	सप्तरी	९८०५९६८७८३१	०-६-०
३१	श्री डेविट सिंह	धनगढी ८	सिरहा	९८०५९७४९९३	०-७०
३२	श्री हरि नासाह .	राजविराज न .पा. १५	सप्तरी	९८१६७१९२०	०-८-०
३३	श्री डिहवार बाबा कृ.स.	राजविराज न .पा. ९	सप्तरी	९८०४७०४४०४	०-१०-०
३४	श्री बाबा बजरंगवली तरकारी कृ.स.	राजविराज न .पा. ९	सप्तरी	९८०४७४९०१७	०-१०-०
३५	विशेश्वर प्रसाद यादव	राजविराज न .पा. ११	सप्तरी	९८०५९१२२६०	०-१०-०
३६	श्री सेवकी कुमारी राम	विष्णुपुर गा .पा. ६	सप्तरी	९८१२३२४०६७	०-१०-०
३७	श्री सियाराम मण्डल	डाकनेश्वरी न .पा. ९	सप्तरी	९८११७७५५४५	०-१०-०
३८	श्री सकुन्ती देवी कोइरीन	डाकनेश्वरी न .पा. ९	सप्तरी	९८१९६८२६७१	०-१०-०
३९	श्री अमला देवी साह	राजविराज न .पा. ९	सप्तरी	९८१६७२१४६५	०-१०-०
४०	श्री प्रभु नामेहता .	राजविराज न .पा.९	सप्तरी	९८०४७९७५७३	०-१०-०
४१	श्री बट्टी नारायण चौधरी	लहान १९, नेगडा	सिरहा	९८१९७८६०६५	०-१०-०
४२	श्री ओकेश कुमार झा	राजविराज न .पा. १५	सप्तरी	९८१४७९९४६९	०-१०-०

४३	श्री इधरी देवी तेली	बोदेबर्साइन १	सप्तरी	९८२३२४३९६१	०-१०-०
४४	श्री सरिता देवी महतो	विष्णुपुर गा .पा. ५	सप्तरी	९८१७७२९००१	०-१०-०
४५	श्री यूक्ति लाल साह	राजविराज न .पा.९	सप्तरी	९८१५७९८३३९	०-१०-०
४६	श्री राम नरेश यादव	राजविराज न .पा.९	सप्तरी	९८०५९८२१३८	०-६-०
४७	श्री पशुपति महतो	धनगढी १२	सिरहा	९८६८८२३५९५	०-१०-०
४८	श्री राम कासी महतो	धनगढी ८	सिरहा	९८०४७४८५१६	०-१२-०
४९	श्री सखिया बति कोईरिन	धनगढी ८	सिरहा	९८०४७४८५१६	०-१२-०
५०	श्री चिरजिवी दंगाल	धनगढीमाई न .पा. १२	सिरहा	९८१४७७२६८८	०-१०-०
५१	श्री डोरेन्द्र कुमार दयाल	धनगढीमाई न .पा. १२	सिरहा	९८२७७९०८१५	०-१०-०
५२	श्री अरुण कुमार मंडल	मिचैया ११	सिरहा	९८०७८९०६४८	०-१०-०
५३	श्री रामपरी महतो	धनगढी ८	सिरहा	९८१६७८६०१९	०-१३-०
५४	श्री जगदिश महतो	धनगढी १२	सिरहा	९८४४६५५४४२	०-१०-०
५५	श्री जय किसोर महतो	धनगढी ८	सिरहा	९८०७७५४१७९	०-१२-०
५६	श्री कमल कुमार सिंह	धानगढी ११	सिरहा	९८१६७६३०५४	२-१०-०
५७	श्री किसुन देव राम	विष्णुपुर गा .पा. ६	सप्तरी	९८१९७५८६४६	१-०-०
५८	श्री राम बाबु यादव	औरही ४	सिरहा	९८२३०३०४८०	०-६-०
५९	श्री जोगेन्द्र प्रयादव .	औरही ४	सिरहा	९८२३०३०४८०	०-६-०
६०	श्री सीताराम यादव	औरही ३	सिरहा	९८२४३०९८३२	०-६-०
६१	श्री अमिरिका कुमारीयादव	गोलबजार १	सिरहा	९८२३०१९७९६	०-६-०
६२	श्री निर्मला देवी यादव	औरही ५	सिरहा	९८०५९६३०१४	०-६-०
६३	श्री महिला उत्थान जनसेवा कृषि स.लि.सं.	शम्भुनाथ न .पा. ४	सप्तरी	९८१९९५७२३२	०-६-०
६४	श्री नमुना महिला कृ.स.	शम्भुनाथ न .पा. ३	सप्तरी	९८१६७३७६२६	०-६-०
६५	श्री मनोज कुमार यादव	विष्णुपुर गा .पा. १	सप्तरी		०-६-०
६६	श्री समत लाल यादव	विष्णुपुरगा .पा. १	सप्तरी		०-६-०
६७	श्री राम चन्द्र यादव	विष्णुपुर गा .पा. १	सप्तरी		०-६-०
६८	श्री कोशी पिडित कृषि सहकारी सं लि.	हनुमाननगरकंकालिनी १४	सप्तरी	९८१९९९८८३०	१-०-०
६९	श्री उमेश प्रसाह .	बोदेबर्साइन ४	सप्तरी	९८४२८७९६१९	१-०-०
७०	श्री नेपुर देवी यादव	गोलबजार १	सिरहा	९८२७७७५६४२	०-६-०
७१	श्री जिव नाथ पंडीत	लहान २	सिरहा	९८२६७२३२७०	०-१०-०
७२	चन्द्रदेव यादव	धनगढी न .पा.५, बसनपुर	सिरहा	९८०७७०२५२८	०-६-०
७३	श्री राज कुमारी थापा	मिचैया न .पा. ९	सिरहा		०-६-०
७४	श्री विजय कुमार सिंह	गोलबजार न .पा.९	सिरहा	९८६२९८५१३५	०-६-०
७५	अशोक कुमार मण्डल	तिलाठीकोइलारी ६	सप्तरी		०-१०-०
७६	बौकाइ मण्डल	राजगढ गापा ३	सप्तरी		०-१०-०
७७	श्री रविन्द्र कुमार साह	तिलाठीकोइलारी ६	सप्तरी	९८०७७२६७५३	०-१०-०

७८	श्री सरिता सिन्हा	अर्नामा ३	सिरहा	१८२७७४००४४	०-१०-०
७९	श्री सिबो देवी	अर्नामा ३	सिरहा	१८१४७७४३८१	०-१०-०
८०	श्री अनुपम कुमार सिंह	अर्नामा गा .पा. ३	सिरहा		०-१०-०
८१	श्री गिता देवी मलाह	लक्ष्मीपुरपतारी ४	सिरहा	१८०५९१२२६८	०-१०-०
८२	श्री राज कुमारी चौधरी	सप्तकोशी न .पा.५	सप्तरी	१८१४७३७५१५	०-१०-०
८३	श्री गंगाजली महिला कृ.स.	सप्तकोशी न .पा.५	सप्तरी	१८१४७३७५१५	०-१०-०
८४	श्री सर्मिला कुमारी चौधरी	सुरुङ्गा न .पा.५	सप्तरी	१८०४७४८९१३	०-१०-०
८५	श्री नव जागृति कृ.स.	सुरुङ्गा न .पा. ३	सप्तरी	१८०७०५४३३३	०-१०-०
८६	श्री मुसहरु यादव	धनगढी ६	सिरहा	१८११७०६४८९	०-१०-०
८७	श्री दिपेश कुमार सिंह	मिर्चैया ११	सिरहा	१८०६०६३०५०	०-१२-०
८८	श्री राम अशिष कोईरी महतो	धनगढी ६	सिरहा	१८२४७२२१६०	०-१०-०
८९	श्री धर्मराज बाबा कृ.स.	रुपनीगा .पा.४	सप्तरी	१८०७७८०६२७	०-६-०
९०	श्री निरञ्जन कुमार राउत	हनुमाननगरकं .पा.न.१	सप्तरी	१८४२८५२०२१	०-१५-०
९१	श्री जय कुमार यादव	कंचनरुप न .पा.३	सप्तरी	१८२४७१४३३५	०-१५-०
९२	श्री लिला कुमारी मेहता	विष्णुपुर गा .पा. ५	सप्तरी	१८१५७८०८३०	०-१५-०
९३	श्री नन्द कुमार महतो	विष्णुपुर गा .पा. ५	सप्तरी	१८०७७१२२८	०-१५-०
९४	श्री विरेन्द्र कुमार ठाकुर	सुरुङ्गान .पा.७	सप्तरी	१८११७६१०२१	०-१५-०
९५	श्री चित्र रेखा देवी विश्वास	रुपनी गा .पा. ६	सप्तरी	१८१८८४१६९९	०-१५-०
९६	श्री आशाराम महतो	कंचनरुपन.पा. ७	सप्तरी	१८०५९७७६०२	०-१५-०
९७	श्री माँ भगवति कृ.स.	विष्णुपुर गा .पा. ५	सप्तरी	१८०४७५२५९४	२५-०-०
९८	गोसाई यादव	तिलाठीकोइलारी ७	सप्तरी		१-०-०
९९	श्री ज्योती देवी यादव	महादेवा गा .पा. ३	सप्तरी	१८१५७२९७०७	१-०-०
१००	श्री नारायण महतो	विष्णुपुर गा .पा. ५	सप्तरी	१८१५७६५४२९	१-०-०
१०१	श्री धर्मदेव यादव	राजविराज न.पा. ११	सप्तरी	१८०४७०८२१५	०-१०-०
१०२	श्री देव कृष्ण लेखी	सप्तकोशी न .पा.५	सप्तरी	१८०५९२१५३०	०-१०-०
१०३	श्री श्याम खुन्दर मेहता	हनुमाननगर कंकिलिनी ७	सप्तरी	१८१८१४०२१५	०-१०-०
१०४	उमेश प्रसाद मेहता	हनुमाननगर कंकिलिनी ७	सप्तरी	१८०७७०५९९३	०-१०-०
१०५	श्री जगदेव यादव	रुपनी गा .पा. १	सप्तरी	१८१६७०४५७२	०-१०-०
१०६	श्री महेन्द्र प्रसाद यादव	तिरहुत गा .पा. ४	सप्तरी	१८१५७६५८८८	०-१०-०
१०७	श्री विन्दी महतो	कंचनरुप न .पा.८	सप्तरी	१८२५७२८१७१	०-१०-०
१०८	श्री राम नामहतो .	तिरहुत ५	सप्तरी	१८१९९६८८८४	०-१०-०
१०९	श्री सूर्य देव महतो	धनगढीमाई न .पा.१	सिरहा	१८४२८४०३२५	०-१०-०
११०	श्री फूलो देवी खतवेनी	विष्णुपुर गा.पा. १	सप्तरी	१८१९९१३१६४	०-१०-०
१११	श्री बासुदेव यादव	विष्णुपुरगा .पा.१	सप्तरी	१८१४७७०१३४	०-१०-०
११२	श्री भुवनेश्वर प्रसाह.	राजविराज न .पा. ११	सप्तरी	१८०४७९४५९६	०-१०-०
११३	श्री देवेन्द्र प्रयादव .	राजविराज न .पा.११	सप्तरी	१८०५९६२३४९	०-१०-०

११४	श्री जगनारायण साह	राजविराज न .पा.१५	सप्तरी	९८११२७४७१५	०-१०-०
११५	श्री महेश कुमार साह	राजविराज न.पा. ११	सप्तरी	९८०४७३६८०२	०-११-०
११६	श्री हजारी कुमारी	कंचनरूप न .पा. ७	सप्तरी	९८१६३६२५९७	०-१०-०
११७	श्री सुरेश कुमार राउत	हनुमाननगर कं .पा.न.१	सप्तरी	९८०७७८८९६९	०-१०-०
११८	श्री दुखनी कुमारी देवी राउत	हनुमाननगर कं .पा.न.१	सप्तरी	९८००९५७१०८	०-१०-०
११९	श्री विमला देवी	रूपनीगा .पा. ३	सप्तरी	९८२५७३१६४१	०-१०-०
१२०	श्री आकृति कृषि स.लि.सं.	महादेवा ३	सप्तरी	९८०८३९७४३२	०-१०-०
१२१	श्री बलराम यादव	लहान ९	सिरहा	९८११४१४८६२	०-१०-०
१२२	श्री रामकिसुन यादव	लहान न.पा. १३	सिरहा	९८११७५९३५९	०-१०-०
१२३	श्री सोमिन्द्रा देवी मंडल	राजविराजन१४ .पा.	सप्तरी	९८२५७६४५५१	१-०-०
१२४	श्री दशै यादव	अर्नमा गा .पा.५	सिरहा	९८१५७३५१३९	०-१०-०
१२५	श्री राजेन्द्र यादव	विष्णुपुरगा .पा.७	सप्तरी	९८०५९०९३८८	०-१०-०
१२६	श्री विमला देवी यादव	बोदेबर्साइनन .पा.१०	सप्तरी	९८६३८४४९८१	०-१०-०
१२७	श्री मिना कुमारी चौधरी	बोदेबर्साइनन .पा. ४	सप्तरी	९८१९९२८१००	०-१०-०
१२८	श्री देव लाल चौधरी	बोदेबर्साइन५	सप्तरी	९८०५९९२७६६	०-१०-०
१२९	श्री राधेश्याम कुमार साह	बोदेबर्साइनन .पा.६	सप्तरी	९८१७७४४९५८	०-१०-०
१३०	श्री शुभ नारायण महतो	विष्णुपुरगा .पा. ५	सप्तरी	९८१५७३२७८०	०-१४-०
१३१	श्री कासिन्द्र प्रयादव .	तिरहुतगा.पा. ५, लोहजरा	सप्तरी	९८०४७०८५५०	०-११-०
१३२	श्री मतुनिया देवी राम	राजविराज न .पा.१	सप्तरी	९८१९९२९७१५	०-१०-०
१३३	श्री चनरवित नौनियार	राजविराज न .पा.१	सप्तरी	९८१४७८१६१८	०-१०-०
१३४	श्री योगानन्द चौधरी	राजविराज न .पा.१	सप्तरी	९८०४७००५०२	०-१०-०
१३५	श्री शोभा सरकार चौधरी	राजविराज न .पा.१	सप्तरी	९८४२८१८८२१	०-१०-०
१३६	श्री उमेश यादव	महादेवा २	सप्तरी	९८१७७५०८२०	०-१०-०
१३७	श्री रेखा कुमारी यादव	लहान १९	सिरहा	९८१६७६४८२०	०-१०-०
१३८	श्री देव नायादव .	लहान १९	सिरहा	९८१५७५०५६५	०-१०-०
१३९	श्री आशा कुमारी पंडीत	कंचनरूप न .पा.२	सप्तरी	९८१६७९०४८८	०-१०-०
१४०	रमानन्द चौधरी	तिरहुत गा .पा.५	सप्तरी	९८०४७०७१५९	०-१०-०
१४१	श्री शम्भु साना किसान कृषि स.लि.सं.	शम्भुनाथ न .पा.५	सप्तरी	९८०३५७१२०२	०-१२-०
१४२	श्री लक्ष्मण झा	गोलबजार १२	सिरहा	९८४२८५९८४३	०-१०-०
१४३	श्री ध्रुव कुमार झा	गोलबजार १२	सिरहा		०-११-०
१४४	श्री सतिला कुमारी यादव	नरहा ५	सिरहा	९८१६७४६०४५	०-१०-०
१४५	श्री दिलीप कुमार यादव	नरहा १	सिरहा	९८०५९३०५२	०-१०-०
१४६	श्री देवकी कुमारी यादव	नरहा ५	सिरहा	९८२६७४७९६४	०-१०-०
१४७	श्री देवकी देवी यादव	नरहा ५	सिरहा		०-१०-०
१४८	श्री वजरंगवली कृषि स.सं.	महादेवा गा .पा.२	सप्तरी	९८१३६२०४११	०-१०-०

१४९	श्री रामजानकी म.स.कृ.उ.व.	विष्णुपुर गा.पा. १	ससरी	९८११७१६८१५	०-१०-०
१५०	श्री राज कुमार यादव	विष्णुपुर गा .पा. १	ससरी	९८०४७०८५०७	०-१०-०
१५१	श्री अशोक कुमार यादव	महादेवा ३	ससरी	९८०७७८८८९७	०-१०-०
१५२	श्री चन्द्र नारायण मेहता	अग्नीसाइर कृ. ५	ससरी	९८०४७१३३८५	०-८-०
१५३	श्री सकुन्तला देवी	अग्नीसाइर कृ. ५	ससरी		०-७-०
१५४	श्री सातैन महतो	अग्नीसाइर कृ. ५	ससरी	९८१४७८३९३७	०-८-०
१५५	श्री शुकदेव महतो	अग्नीसाइर कृ. ५	ससरी		०-८-०
१५६	श्री कलमवती कोइरी	अग्नीसाइर कृ. ५	ससरी	९८१७७५५७८५	०-७-०
१५७	श्री शम्भु नारायण मेहता	अग्नीसाइर कृ. ५	ससरी		०-७-०
१५८	श्री पशुपती महतो	अग्नीसाइर कृ. ५	ससरी	९८०७७२४८०८	०-८-०
१५९	श्री विणा कुमारी देवी	अग्नीसाइर कृ. ५	ससरी	९८११७८९०२९	०-८-०
१६०	श्री नन्दलाल महतो	अग्नीसाइर कृ. ५	ससरी	९८०४७८८४६४	०-७-०
१६१	श्री भागवत प्रयादव .	बोदेबर्साइन .पा. २	ससरी	९८१९९५८७१	०-६-०
१६२	श्री रित्यानन्द पेकरा	रुपनी गा .पा.३	ससरी	९८०५९१९६२६	०-८-०
१६३	श्री राजेश्वर यादव	सुरुङ्गा न .पा.७	ससरी	९८४२८३९५५५	०-६-०
१६४	श्री आनन्द प्रचौधरी .	सुरुङ्गा न .पा.७	ससरी	९८०८९८५६५७	०-८-०
१६५	श्री गंगाराम यादव	रुपनी गा .पा. ४	ससरी		०-६-०
१६६	श्री कौशल्या देवी यादव	सिरहान .पा.१७	सिरहा	९८१९७३११९७	०-६-०
१६७	श्री राम प्रसाद साह	मिचैया ६	सिरहा	९८१५७०८१९८	०-८-०
१६८	श्री रामपूत यादव	राजविराज न.पा. १०	ससरी	९८१७७९०७२७	०-६-०
१६९	श्री अनिल कुमार राउत	हनुमाननगर कं. १	ससरी	९८११७६६३९०	०-६-०
१७०	श्री डम्बर मंडल	विष्णुपुरगा .पा.१	ससरी	९८१९७०६७७३	०-६-०
१७१	श्री परमानन्द इशर	रुपनी गा .पा. २	ससरी		०-६-०
१७२	श्रीमति बुधनी देवी कापैर	रुपनी गा .पा. ३	ससरी	९८०७७३९००८	०-६-०
१७३	श्री रुपनी कृषि स.लि.सं.	रुपनी गा.पा.१	ससरी	९८१९७०२०९०	०-६-०
१७४	श्री फूल कुमारी महतो	गोलबजार ५	सिरहा	९८२९७२०८५३	०-७-०
१७५	श्री राम पलास महतो	गोलबजार १३	सिरहा	९८१९७०००१८	०-६-०
१७६	श्री बेचनी देवी साह	गोलबजार २	सिरहा	९८२५७५८०४८	०-७-०
१७७	श्री बन्नी नायादव .	भगवानपुर ५	सिरहा	९८१४७०००००	०-६-०
१७८	श्री हरियाली कृ.स.	बोदेबर्साइन न .पा.६	ससरी	९८१६७९९४३५	०-७-०
१७९	श्री माँ काली भगवति कृ.स.	राजविराज १२	ससरी	९८१७७१४७९०	०-८-०
१८०	श्री रेनु देवी यादव	बोदेबर्साइन ६	ससरी	९८०५९६२५११	०-६-०
१८१	श्री बौवालाल यादव	बोदेबर्साइन ६	ससरी	९८०८३९४८०१	०-८-०
१८२	श्री गंगा प्रयादव .	औरही ३	सिरहा	९८२७७९९१५०	०-६-०
१८३	श्री राजपति साह	औरही ३	सिरहा	९८१८१६९६०५	०-६-०
१८४	श्री विरेन्द्र प्रचौधरी .	राजविराज न .पा.१	ससरी	९८४२८३४८०३	०-८-०

१८५	श्री लक्ष्मण नौनियार	राजविराज न .पा. १	सप्तरी	९८१७७११९५२	०-६-०
१८६	श्री रामपूत यादव	महादेवा गा .पा.२	सप्तरी	९८२३२८३९९६	०-७-०
१८७	श्री प्रभा देवी	महादेवागा .पा.२	सप्तरी	९८०४७५४१४३	०-६-०
१८८	श्री राम विलास महतो	गोलबजार न .पा.१३	सिरहा	९८०५९५५७९८	०-८-०
१८९	श्री दिप नासिंह .	गोलबजार न .पा.५	सिरहा	९८४२९४९०१०	०-८-०
१९०	श्री वंकेज महतो	गोलबजार न .पा.१३	सिरहा	९८६५९९४०७	०-८-०
१९१	श्री गुजिया कोइरी	अग्नीसाइर कृ. ५	सप्तरी	९८१८९६२८२१	०-८-०
१९२	श्री श्यामा कुरमी मेहता	अग्नीसाइर कृ. ५	सप्तरी	९८१६७९२५११	०-८-०
१९३	श्री लालो देवी चौधरी	शम्भुनाथ न .पा.२	सप्तरी	९८०७७३१६५५	०-८-०
१९४	श्री इन्द्र देव यादव	महादेवा १	सप्तरी	९८०१४७२१५०८	०-६-०
१९५	श्री देव रुवति कोईरीन	मिचैया ९	सिरहा	९८१९९६६७८१	०-८-०
१९६	श्री कलिया कोइरिन	मिचैया न .पा. ९	सिरहा		०-६-०
१९७	श्री राम स्वरूप यादव	रुपनी गा .पा. १	सप्तरी	९८१६७७०७७२	०-६-०
१९८	श्री रतन कामैत	धनगढीमाई न .पा.५	सिरहा	९८०७७७५०४३	०-६-०
१९९	श्री जितन महतो	धनगढीमाई न .पा. ५	सिरहा	९८०५९४३५९७	०-६-०
२००	श्री खगेश्वर यादव	धनगढीमाई न .पा.१२	सिरहा	९८४२५७५३६४	०-६-०
२०१	श्री राम कुमार महतो	धनगढीमाई न .पा.१२	सिरहा	९८४२८७८२६१	०-९-०
२०२	श्री राम कुमार महतो	धनगढी ७	सिरहा	९८०७७२७२५७	०-१०-०
२०३	श्री सीता देवी साह	रुपनी गा .पा. ६	सप्तरी	९८६२९३४८१४	०-६-०
२०४	श्री योगेन्द्र प्रयादव .	विष्णुपुर गा .पा. १	सप्तरी	९८१७७९५४५५	०-६-०
२०५	श्री धनिराम महतो	धनगढीमाई न .पा. ५	सिरहा	९८०५९०४६१६	०-१२-०
२०६	श्री लक्षण राम	शम्भुनाथ न .पा.२	सप्तरी	९८२५७५१४८५	०-१०-०
२०७	श्री अलका देवी	गोलबजार न .पा.१३	सिरहा	९८१७७८५३४०	०-१२-०
२०८	श्री भोला यादव	गोलबजारन .पा.१३	सिरहा	९८४२८७०३९८	०-१०-०
२०९	श्री संसारी देवी यादव	गोलबजारन .पा.१३	सिरहा	९८११७८७८५९	०-१०-०
२१०	श्री प्रमिला कुमारी कुशावाहा	गोलबजार १३	सिरहा	९८०५९२४०४	०-१०-०
२११	श्री धनिक लाला महतो	गोलबजार न .पा.१३	सिरहा	९८११७८३३७३	०-१०-०
२१२	श्री चित्रकला कार्की क्षेत्री	गोलबजार न .पा.१३	सिरहा	९८५२८३७००८	०-१०-०
२१३	श्री रम्भा देवी कोईरीन	गोलबजार न .पा.५	सिरहा	९८५२८३१९४५	०-१०-०
२१४	श्री राज कुमारी देवी	गोलबजार न .पा.१३	सिरहा	९८०४७४०४०४	०-१०-०
२१५	श्री गंगा राम महतो	धनगढी ७	सिरहा	९८१७७७७८८	०-१३-०
२१६	श्री अमर देव सिंह	धनगढी ७	सिरहा	९८१५७६८५५०	०-१२-०
२१७	श्री राजेन्द्र प्रयादव .	लहान न.पा.१	सिरहा	९८०७७७७५०६	०-१०-०
२१८	श्री प्रमिला कुमारी यादव	लहान १	सिरहा	९८०५९२४०४	०-१०-०
२१९	श्री पवन कुमार यादव	लहान १	सिरहा	९८०७७३२२५२	०-१०-०
२२०	श्री ककुलता देवी यादव	लहान १	सिरहा	९८०७७३२२५२	०-१०-०

२२१	श्री सोने लाल ताती	लहान १	सिरहा	९८०५९६२४०४	०-१०-०
२२२	श्री रिंकु कुमारी साह	कर्जन्हा १०	सिरहा		०-१०-०
२२३	श्री राम उदगार यादव	नरहा ३	सिरहा	९८१६७२२२७१५	०-१०-०
२२४	श्री तेर्जा कुमारी बरही	कर्जन्हा १०	सिरहा		०-१०-०
२२५	श्री सुबधी देवी	नरहा ३	सिरहा	९८१६७२२२७१५	०-१०-०
२२६	श्री शितल प्रसिंह .	नरहा ३	सिरहा		०-१०-०
२२७	श्री जय नन्दन महता	नरहा ३	सिरहा	९८१६७२२२७१५	०-१०-०
२२८	श्री गंगाराम महतो	मिचैया ९	सिरहा	९८१९९६६७०१	०-१०-०
२२९	श्री राम प्यारी महतो	मिचैया न .पा.१०	सिरहा		०-१०-०
२३०	श्री राम नाथ तेली	मिचैया ६	सिरहा	९८१५७०८१५८	०-१०-०
२३१	श्री रमानन्द महतो	कंचनरुप न.पा. ७	सप्तरी	९८१५७६८५०८	०-१०-०
२३२	श्री लक्ष्मी महतो	कंचनरुप न .पा.७	सप्तरी	९८१४७८५८५१	०-१०-०
२३३	श्री सावित्री कुमारी महतो	कंचनरुप न.पा. ७	सप्तरी	९८२५७६३९१२	०-१२-०
२३४	श्री राज किसोर महतो	कंचनरुप न .पा.७	सप्तरी	९८१९७६८१७५	०-१०-०
२३५	श्री विधानन्द महतो	कंचनरुप न.पा. ७	सप्तरी	९८०५९१८३५७	१-०-०
२३६	श्री ध्यानी महतो	कंचनरुप न .पा.८	सप्तरी	९८१८४८३१०६	०-१२-०
२३७	श्री शिव नामहतो .	कंचनरुप न .पा.७	सप्तरी	९८२७७३६०१	०-१२-०
२३८	श्री राम नामहतो .	कंचनरुप न .पा.७	सप्तरी	९८०५९७७६०३	०-१०-०
२३९	श्री रामधनि महतो	कंचनरुप न .पा.७	सप्तरी		०-१०-०
२४०	श्री मन्नु कुमार स्याडदन	गोलबजार न .पा.३	सिरहा	९८१९७०९१११	००-१०-
२४१	श्री तारा देवी महतो	धनगढी ८	सिरहा	९८२७७३१८२२	०-१०-०
२४२	श्री देव सुनैर कुमारी महतो	लहान २	सिरहा	९८२७७३१८२२	०-१०-०
२४३	श्री लिलिया कुमारी मंडल	गोलबजार २	सिरहा	९८१७७८३२०	०-१०-०
२४४	श्री गंगाराम मंडल	गोलबजार १२	सिरहा	९८१६७६८७६४	०-१०-०
२४५	श्री सरस्वति कुमारी मंडल	गोलबजार १२	सिरहा	९८१७७८४३२०	०-११-०
२४६	श्री रिना कुमारी कामत	कर्जन्हा ११	सिरहा	९८१५८७१६२२	०-१०-०
२४७	श्री वाल कुमारी	कर्जन्हा ११	सिरहा	९८०३१०९८८१	०-१०-०
२४८	मिनु कुमारी कामती	कर्जन्हा न .पा. ११	सिरहा	९८१५८७१५२२	०-१०-०
२४९	श्री गिरिजा कुमारी देवी	कर्जन्हा न .पा. ११	सिरहा	९८१५७९०५४७	०-१०-०
२५०	श्री शिव चरण महतो	कर्जन्हा २	सिरहा	९८१९९२४०३६	०-१०-०
२५१	मनिता कुमारी यादव	लहान न.पा.१७	सिरहा	९८१३२६३९४५	०-१०-०
२५२	श्री संजय कुमार यादव	लहान १९	सिरहा	९८१९९२०६४३	०-१०-०
२५३	श्री रबिन्द्र कुमार यादव	छिन्नमस्तागा ३ .पा.	सप्तरी	९८०७३०५९०१	०-१०-१
२५४	श्री राजदेव साह	धनगढीमाई न .पा. ५	सिरहा	९८२३४७६४५१	०-२-०
२५५	श्री शंकरदेवी सिंह	धनगढी ५	सिरहा	९८०७७७५०४३	०-१२-०
२५६	श्री विश्वा मत्स्य तथा गाई कुखुरा पालन फार्म	डाकनेधरी न .पा. ९	सप्तरी		०-१०-०

२५७	श्री अमिरलाल यादव	लहान १३	सिरहा	९८१९८६३९६३	०-१०-०
२५८	श्री आर्दश कृषि तथा पशुपालन फर्म	राजविराज न .पा. १४	सप्तरी	९८०७७२३७२१	०-१०-०
२५९	श्री विरेन्द्र प्रसाद मेहता	तिरहुत गा .पा.३	सप्तरी	९८१९९३२२७	०-१०-०
२६०	श्री रेखा कुमारी यादव	हनुमाननगर कंकालिनी ३	सप्तरी	९८१७७६८८७८	०-११-०
२६१	श्री गिता देवी पशुपालन तथा कृषि फार्म	रुपनी गा .पा. १	सप्तरी		०-९-०
२६२	श्री जितेन्द्र प्रसाद यादव	रुपनी गा .पा. २	सप्तरी		०-८-०
२६३	श्री धिरेन्द्र कुमार यादव	राजविराज न .पा. ७	सप्तरी		०-८-०
२६४	श्री हरेराम मण्डल	हनुमाननगर कंकालिनी १	सप्तरी	९८१४७५९६८४	०-८-०
२६५	श्री जंगली यादव	रुपनी गा .पा. १	सप्तरी	९८१०२९२१७०	०-६-०
२६६	श्री शम्भुनाथ नर्सरी जडीवुती केन्द्र	शम्भुनाथ न .पा. ५	सप्तरी	९८५२८२१७९७	०-६-०
२६७	श्री सुभद्रा देवी यादव	राजविराज न.पा. ७	सप्तरी	९८०८७८४९४६	०-८-०
२६८	श्री डम्बर नाठाकुर .	महादेवा १	सप्तरी		०-८-०
२६९	अशिया देवी राजधोवी	रुपनी गा .पा.४	सप्तरी		०-६-०
२७०	श्री हरि प्रसाद यादव	रुपनी गा .पा. ५	सप्तरी		०-७-०
२७१	श्री डिक वविश्वकर्मा .	कंचनरुप न .पा.१२	सप्तरी	९८४२८४८३५५	०-६-०
२७२	श्री रुना देवी यादव	राजविराजन १ .पा.	सप्तरी	९८४२८३१४४६	०-६-०
२७३	श्री अरुण कुमार यादव	विष्णुपुरगा ४.पा.	सप्तरी	९८१९०६१६३३	०-६-०
२७४	श्री रुद्र नाचौधरी .	हनुमाननगर कंकालिनी १	सप्तरी	९८१६७७५०२५	०-६-०
२७५	श्री विहारी मंडल	हनुमाननगर कंकालिनी १	सप्तरी		०-७-०
२७६	श्री विरेन्द्र कुमार माझी	हनुमाननगर कंकालिनी १	सप्तरी	९८१८५७२१४०	०-१०-०
२७७	श्री पंचेश्वर मंडल	हनुमाननगर कंकालिनी २	सप्तरी		०-७-०
२७८	श्री रमेश कुमार यादव	विष्णुपुर गा .पा. ४	सप्तरी		०-६-०
२७९	श्री इन्द्रदेव यादव	बोदेबर्सडिन न .पा. ८	सप्तरी		०-९-०
२८०	श्री शम्भु नाथ माछा फर्म	शम्भुनाथ न .पा. ४	सप्तरी	९८०५९२०९९१	१-०-०
२८१	श्री राजगढी कृ.स.	शम्भुनाथ न .पा.२	सप्तरी	९८५२८२१३११	१-०-०
२८२	श्री अडहुलिया देवी राउत	हनुमाननगर कंकालिनी १	सप्तरी	९८१९९५३२१६	१-०-०
२८३	श्री रोहीत कुमारी साह	हनुमाननगर कंकालिनी १	सप्तरी	९८०४०८७५१६	१-०-०
२८४	श्री खांडोखोला कृ.स.	शम्भुनाथ न .पा.२	सप्तरी	९८१६७५९९१८	०-१५-०
२८५	श्री अमृता देवी यादव	राजविराज न .पा. ११	सप्तरी	९८१४७४७२५२	०-१५-०
२८६	श्री बाल कुमार मण्डल	हनुमाननगर कंकालिनी १	सप्तरी		०-१५-०
२८७	श्री संजिवनी कृ तथा पशुपक्षी . स.पालन कृ	हनुमाननगर कंकालिनी ५	सप्तरी	९८४२८५१९६०	०-६-०
२८८	श्री शोभा कुमारी यादव	छिन्नमस्ता गा .पा. ३	सप्तरी	९८०७३०५९०१	०-६-०
२८९	श्री चितरंजन प्रयादव .	बलानबिहुल गा .पा. १	सप्तरी	९८१५७१८४७४	०-६-०
२९०	श्री राजेन्द्र प्रयादव .	विष्णुपुर गा .पा.२	सप्तरी	९८१६७७०१७९	०-८-०

कृषि ज्ञान केन्द्र, सप्तरी

२९१	श्री बलान माता कृ.स.	बलानबिहुल गा .पा. १	सप्तरी	९८१९९०३६५१	०-६-०
२९२	श्री लाल सदा	विष्णुपुर गा .पा. ४	सप्तरी		०-६-०
२९३	श्री बुधेश्वर प्रमाझी .	कंचनरुप न .पा.११	सप्तरी	९८०४७६३११६	०-६-०
२९४	श्री झडिया ताती	बलानबिहुल गा .पा. १	सप्तरी	९८१९९१५७९३	०-१०-०
२९५	श्री राजेश कुमार साह	शम्भुनाथ न .पा. १	सप्तरी		०-१०-०
२९६	श्री मनिका कुमारी यादव	बरयारपट्टी ५	सिरहा	९८१६७८४४७५	०-१०-०
२९७	श्री सुदम्बर प्रयादव .	हनुमाननगरकं .पा.न. ४	सप्तरी	९८०४७४१८५९	०-१०-०
२९८	श्री महेन्द्र प्रसाद मेहता	तिरहुत गा .पा.३	सप्तरी	९८१७७२३१०३	०-१०-०
२९९	श्री दिप नायादव .	महादेवा ३	सप्तरी	९८०४७८०५३७	०-१०-०
३००	अमोल कुमार यादव	राजविराज न .पा.८	सप्तरी		०-१०-०
३०१	श्री इन्द्र देव यादव	तिरहुत ४	सप्तरी		०-१०-०
३०२	श्री श्रवण कुमार यादव	तिरहुत गा .पा. ४	सप्तरी		०-१०-०
३०३	श्री कमानन्द यादव	तिरहुत गा .पा. ५	सप्तरी		०-१०-०
३०४	श्री सजनलाल साह	डाकनेश्वरी न .पा. ७	सप्तरी		०-१२-०
३०५	श्री हरिनारायण सुनरैत	राजविराज न .पा. १०	सप्तरी		०-१०-०
३०६	श्री योगेन्द्र प्रसाद यादव	विष्णुपुर गा .पा. ४	सिरहा		०-१०-०
३०७	श्री देव कुमारी देवी यादव	छिन्नमस्ता गा .पा. ३	सप्तरी		०-१०-०
३०८	श्री विक्रम झा	राजविराजन १ .पा.	सप्तरी		०-१०-०
३०९	श्री सरजुग देवी राउत	हनुमाननगर कंकालिनी १	सप्तरी	९८१७७३२३२९	०-१०-०
३१०	श्री रामपूत मंडल	हनुमाननगर कंकालिनी १	सप्तरी	९८०४०८७५१६	०-१०-०
३११	श्री प्रिमला देवी मुखिया	हनुमाननगर कंकालिनी १	सप्तरी	९८१६७२९७८०	०-१०-०
३१२	श्री मंगल माझी	हनुमाननगर कंकालिनी १	सप्तरी	९८०७७२१२६२	०-१०-०
३१३	श्री राजिव कुमार पैकरा	हनुमाननगर कंकालिनी १	सप्तरी	९८१९७४९१५९	०-१०-०
३१४	श्री भुवनेश्वर मंडल	हनुमाननगर कंकालिनी १	सप्तरी	९८०५९६१३५१	०-१०-०
३१५	श्री सूर्य नामंडल .	हनुमाननगर कंकालिनी १	सप्तरी	९८४२८३३५२३	०-१०-०
३१६	श्री जवाहर प्रणामी	हनुमाननगर कंकालिनी १	सप्तरी	९८६२८०६०९६	०-१०-०
३१७	श्री हनुमानी माझी	हनुमाननगर कंकालिनी १	सप्तरी	९८१६७१२५५०	०-१०-०
३१८	श्री महेन्द्र मंडल	हनुमाननगर कंकालिनी १	सप्तरी	९८१४७३७२७२	०-१०-०
३१९	श्री सिताराम महतो	लहान २४	सिरहा	९८१९७७००८२	०-१०-०
३२०	श्री गर्भु नाचौधरी .	अग्निसाईरकृ .पा.गा.स.३	सप्तरी	९८१९९०८२५५	०-१०-०
३२१	श्री राम गुलाम महतो	धनगढी ७	सिरहा	९८१५७८७३१०	०-६-०
३२२	श्री कानिन्द्र यादव	बलानबिहुल गा .पा. १	सप्तरी	९८०७७८०४९८	०-१०-०
३२३	श्री कुशेश्वर माझी	हनुमाननगर कंकालिनी १	सप्तरी	९८१७७८८८३५	०-१०-०
३२४	श्री नन्द लाल राउत	हनुमाननगर कंकालिनी १	सप्तरी		०-१०-०
३२५	श्री महेन्द्र प्रसाद यादव	धनगढीमाई न .पा. ५	सिरहा		०-१०-०
३२६	श्री श्याम सुन्दर यादव	धनगढीमाई न .पा. ५	सिरहा		०-१०-०

३२७	श्री दिना भद्री माछा तथा पशु फार्म	शम्भुनाथ न .पा. ४	सप्तरी		०-१०-०
३२८	श्री कृष्ण यादव	नरहा गा .पा. ५	सिरहा		०-१०-०
३२९	श्री सविता कुमारी यादव	नरहा गा .पा. ५	सिरहा		०-१०-०
३३०	श्री पुनम देवी यादव	नरहा गा .पा. ५	सिरहा		०-१२-०
३३१	श्री रामानन्द झा	गोलबजार १२	सिरहा		०-१०-०
३३२	श्री राम भजन यादव	औरहीगा .पा.४	सिरहा		०-१०-०
३३३	श्री हरि नारायण कृषि तथा पशुपालन फर्म	लहान २	सिरहा	९८११७२६३७३	०-१०-०
३३४	श्री सिला कुमारी यादव	बलानबिहुल गा .पा. ६	सप्तरी	९८१५६१४२६४	०-१०-०
३३५	श्री अशोक कुमार यादव	बलान बिहुल गा .पा.५	सप्तरी	९८०७७५३९२१	०-१०-०
३३६	श्री अरविन्द कुमार यादव	महादेवा १	सप्तरी	९८०४७०१८९६	०-१०-०
३३७	श्री राम उदगार यादव	बलानबिहुलगा .पा.५	सप्तरी	९८०७७८९१८९	०-६-०
३३८	श्री अनिता देवी यादव	बलान बिहुल गा .पा. ५	सप्तरी	९८२७७७५४२९	०-६-०
३३९	श्री संजय कुमार यादव	राजिवराज न.पा. ११	सप्तरी	९८०३५४००३१	०-६-०
३४०	श्री गिता देवी साह	खडक न.पा.१	सप्तरी	९८०७७७६११३	०-६-०
३४१	श्री किरण देवी यादव	राजिवराज न.पा. १०	सप्तरी	९८४२८३७७३१	०-१०-०
३४२	श्री रामबाबु पंडीत	मिचैया न.पा. १०	सिरहा	९८०४७६६७६३	०-१५-०
३४३	श्री फनिलाल सदा	विष्णुपुर गा .पा.३	सप्तरी	९८११७०८३२४	०-६-०
३४४	श्री मुर्ति देवी माझी	हनुमाननगरकं .पा.न.१	सप्तरी	९८१६७०३८७०	०-६-०
३४५	श्री शुभ नागोईत .	तिरहुत १, त्रिकोल	सप्तरी	९८४२८६७१८३	०-१०-०
३४६	श्री राधा कृष्ण कृ.स.	महादेवा ६	सप्तरी	९८११७५९५८२	०-१०-०
३४७	बेद नारायण लोगी	महादेवा ६	सप्तरी	९८०७७१६८२४	०-१०-०

३.३८.५. आ.व. २०७६/०७७ को वार्षिक स्वीकृत कार्यक्रम अनुसार आँप सुपरजोन विकास कार्यक्रमको लक्ष २ वटा रहेको जस्को लागि २ वटा समूह/सहकारी संस्थाहरुले मात्र प्रस्ताव पेश गरेको जसमा अनुगमन तथा मुल्याङ्कनबाट दुवै वटा प्रस्ताव स्वीकृत भई कार्य सम्पन्न भएको छ। सप्तरी जिल्लाको कंचनरुप न.पा. को रुपनगरमा प्रधानमन्त्री कृषि आधुनिकिकरण परियोजना अन्तर्गत संचालित १०० हे. को आँप ब्लक कार्यक्रमलाई आँपको सुपरजोनमा विस्तार गर्न उक्त पालिकाको वडासंग टासिएको अग्निसाइर कृष्णासवरण वार्ड नं. १ र २ को महुली देखी रुपनी सम्मको क्षेत्रमा प्रदेश नं. २ सरकारको जिल्ला आँप सुपरजोन विकास कार्यक्रम अन्तर्गत २ वटा आयोजना सम्पन्न भएको छ।

तालिका नं. ४२. आ.व. २०७६/०७७ मा आँप सुपरजोन विकास कार्यक्रम पाएका कृषकहरुको नामावली

क्र.सं.	कृषकसंस्थाको/नाम	ठेगाना	मो.नं.	कैफियत
१	चम्पामाई कृषिसहकारी सं.लि.	अग्नीसाइर कृष्णासवरण १	९८१९७३९०४५	
२	सलहेशआँप उत्पादन कृषक समूह	अग्नीसाइर कृष्णासवरण २	९८१६७९५७००	

कृषि ज्ञान केन्द्र, सप्तरी

३.३८.६. आ.व. २०७६/०७७ को वार्षिक स्वीकृत कार्यक्रम अनुसार सामुहिक खेती मार्फत उन्नत जातका वीउहरु उत्पादन कार्यक्रम लक्ष १ पटक रहेको जस्को लागि ४० जना वीउ उत्पादक कृषकहरुले प्रस्ताव पेश गरेको जस मध्ये उप्युक्त १६ जना कृषक/समुह/ कृषि सहकारी र कृषि फर्महरु छनौट भई ६५.०६ हेक्टरमा गहुँ वीउ उत्पादन र ०.६६ हेक्टरमा टि.पि.एस. आलु वीउ उत्पादन भएको जसबाट करिव १९५ मे.ट. गहुँ वीउ र ८ टन वीउ आलु उत्पादन भएको व्यहोरा जानकारीको लागि अनुरोध छ। यसरी गहुँ वीउ उत्पादनबाट करिव १३०० हेक्टरमा गहुँ वालीको लागि उन्नत वीउ र करिव ३.५ हे. को लागि आलु वीउ पुग्ने जसबाट अगामी वर्षमा केही हदसम्म भए पनि यो कार्यक्रमले गहुँ र आलु वालीको खेतीमा उन्नत वीउको प्रयोग भई उत्पादन र उत्पादकत्व बढ्ने सम्भावना रहेको छ।

तालिका नं. ४३. आ.व. २०७६/०७७ मा सामुहिक खेती मार्फत उन्नत जातका वीउहरु उत्पादन कार्यक्रम पाएका कृषकहरुको नामावली

सि.नं.	कृषक/समुह/सहकारी	ठेगाना	व्यक्तिप्रतिनिधि/	विषय	सम्पर्क नं.
१	श्री सम्पैत वीउ उ तथा . बिक्रिकेन्द्र	सिरहा १९, सन्हैठा, सिरहा	राजेन्द्र प्रसाद यादव	उन्नत वीउ उ.	९८४२०२०३७८
२	श्री वगहाकृ.लि.सं.स .	कर्जन्हान ११पा.,सिरहा	वगहा कृषिस . .लि.संथा	उन्नत वीउ उ.	९८०५९०१८९७
३	श्री भैरव कृषकसमूह	सखुवानानकारकटीगा .पा. २, सिरहा	प्रमोदकुमार यादव	उन्नत वीउ उ.	९८२४७५५३४८
४	श्री पिच्छडावर्ग कृ.लि.सं.स.	कन्नरुपन .पा. २,ससरी	भनाई महतो	उन्नत वीउ उ.	९८१४७८४३२१
५	श्री परिकल्पनाकृ.लि.सं.स.	बोदेवसान न .पा. २,ससरी	रुञ्जीकुमारी चौधरी	उन्नत वीउ उ.	९८६८४२४५९१
६	श्री दिनाराभद्रीबली उ.स.कृ.	रुपनीगा .पा. ३, ससरी	हलेसीकापैर	उन्नत वीउ उ.	९८०७७३९००८
७	श्री रामजानकी मि.स.कृ.	खडक न.पा.१, ससरी	सुर्यनारायण साह	उन्नत वीउ उ.	९८०७७७६११३
८	श्री ग्रामिणकृ.लि.सं.स.	धनगढीमाईन.पा.३ ,सिरहा	गंगाधर लालमहतो	उन्नत वीउ उ.	९८४२८८५३९९
९	श्री राधाकृष्णा तरकारी कृसमूह.	छिन्नमस्ता गापा ६, ससरी	विनोदकुमार साह	उन्नत वीउ उ.	९८१९७५३००३
१०	श्री बाबा बालकनाथ ब.स.कृ.मि.	राजविराजन .पा. १, ससरी	शोभा सरकारचौधरी	उन्नत वीउ उ.	९८४२८१८८२१
११	श्री नागरिकसचेतना म.लि.सं.स.ब.	अर्नमागा३ .पा., सिरहा	रेखाकुमारी महतो	उन्नत वीउ उ.	९८१९७८४६२६
१२	श्री रुपनीकृ.लि .सहकारी सं.	रुपनीगा १ .पा., ससरी	सुखिलालयादव	उन्नत वीउ उ.	९८१९७०२०९०
१३	श्री शिवशक्तिसमूह .खे .	धनगढीमाईन६ .पा., सिरहा	सूनीताकुमारीमण्डल	उन्नत वीउ उ.	९८०४७१८७६४
१४	इस्लामीयांसलिफया कृ.स.	बोदेवसाइन न.पा. ३ सारस्वर	मोमुमताज .आलम	उन्नत वीउ उ.	९८६३७३४२०३
१५	श्रीब्रह्म कृषि स.लि.सं .	सिरहानसनहैठा १९.पा., सिरहा	कुसुमकुमारी यादव	उन्नत वीउ उ.	९८१४७०८०१०
१६	श्रीखजनपुर कृ.लि .सं .स .	औरही गा.पा., सिरहा	रामझारीयादव	उन्नत वीउ उ.	९८०७७८४४४५

३.३८.७. कृषि ज्ञान केन्द्रको आ.व. २०७६/०७७ को वार्षिक स्वीकृत कार्यक्रम अनुसार चुरे क्षेत्रमा सिंचाई जल क्षमता विकास तथा जल संरक्षण कार्यक्रम (थोपा सिंचाई प्रणाली प्रयोग) को लक्ष १ पटक रहेको जस्को लागि १२ जना कृषक/ समुह/ सहकारी/ फर्महरुले निवेदन दिएको जस मध्ये अनुगमण तथा मुल्याङ्कनबाट ३ जना कृषक/संस्थाहरु छनौट भई ८५% अनुदानमा ३ वटा आयोजना सम्पन्न भएको थियो।

तालिका नं. ४४. आ.व. २०७६/०७७ मा चुरे क्षेत्रमा सिंचाई जल क्षमता विकास तथा जल संरक्षण कार्यक्रम (थोपा सिंचाई प्रणाली प्रयोग) पाएका कृषकहरुको नामावली

कृषि ज्ञान केन्द्र, सप्तरी

सि. नं.	कृषकसंस्थाको/नाम	ठेगाना		सम्पर्कनं.	मांगारेका योजना	कैफियत
१	एकिकृतजैविक खेती तथा पशुपंक्ति फर्म	महादेवागा ४ .पा., सप्तरी	रोहित कुमार यादव	९८२५७३००५५	थोपासिंचाई	
२	सवितापशुपालन तथा कृषि फर्म	नरहा ५, कार्यस्थल मिर्चैया ११ सिरहा,		९८४२८५९८४३	थोपासिंचाई	
३	राजेन्द्रप्रसाद यादव	लहानन ,२१ .पा. सिरहा	राजेन्द्र प्रसाद यादव	९८०५९६२४०४	थोपासिंचाई	

३.३९.क. आ.व. २०७६/०७७ मा प्रधानमन्त्री कृषि आधुनिकीकरण परियोजना अन्तर्गत संचालित ब्लकहरुको विवरण

क्र.सं.	ब्लकको नाम	पुरानो	नयाँ	संचालित मुख्य मुख्य कार्यक्रमहरु	संयोजकको नाम	मो.नं.	कैफियत
१	श्री जानकी तरकारी ब्लक संचालक समिति, गोलबजार २, सिरहा	पुरानो		तरकारीको बीउ खरीद, ४ इन्चको स्यालो टयुवेल ३ सेट जडान तथा संचालन, चार्जर स्प्रेयर ३२ थान, प्लाष्टिक क्रेट १०० थान, झार गोडने मेशिन ४ थान, पावर टिलर/मिनी टिलर ३ थान	रमेश कुमार सिंह	९८१३४०६०५१	कार्यविधि अनुसार कृषकहरुले ५० देखि १०० % सम्म जनश्रमदान गरेको ।
२	श्री रुपनगर आँप ब्लक संचालक समिति कंचनरूप न.पा. ९ र १२, सप्तरी	पुरानो		आँपको विरुव १००० खरीद, ४ इन्चको स्यालो टयुवेल १८ सेट जडान तथा संचालन, पावर स्प्रेयर २ थान, प्लाष्टिक क्रेट ५०० थान, झार गोडने मेशिन ४ थान, पावर टिलर १ थान	तिर्थराज उपाध्याय	९८४२८२२१०६	..
३	श्री मानिक दह आँप ब्लक संचालक समिति, लहान न.पा. २४, सिरहा	पुरानो		आँपको विरुव ५१० खरीद, ४ इन्चको स्यालो टयुवेल ५ सेट जडान तथा संचालन, पावर स्प्रेयर १ थान, प्लाष्टिक क्रेट ५०० थान, झार गोडने मेशिन ४ थान, पावर टिलर/मिनी टिलर ३ थान	रामु यादव	९८१५७३३५५३	..
४	श्री माँ लक्ष्मी तरकारी ब्लक संचालक समिति, मिर्चैया ४, कुथनमा, सिरहा		नयाँ	तरकारीको बीउ खरीद, ४ इन्चको स्यालो टयुवेल १२ थान जडान तथा संचालन, चार्जर स्प्रेयर ३२ थान, प्लाष्टिक क्रेट ५०० थान, झार गोडने मेशिन २ थान, पावर टिलर/मिनी टिलर २ थान	संगिता महतो	९८१५७४१३९२	..
५	श्री कंकालनी केरा उत्पादक कृषक समुह, हनुमाननगर कं.न.पा. १, भारदह, सप्तरी		नयाँ	उन्नत तथा हाइब्रिड केराको विरुवा ४०००० खरीद, ४ इन्चको स्यालो टयुवेल ३४ सेट जडान तथा संचालन, स्वराज ट्रायक्टर २ थान, चार्जर स्प्रेयर ३५ थान,	बच्चा लाल मंडल	९८०४७७१०००	..

कृषि ज्ञान केन्द्र, सप्तरी

३.३९.ख. आ.व. २०७६/०७७ मा प्रधानमन्त्री कृषि आधुनिकीकरण परियोजना अन्तर्गत संचालित पकेटहरूको विवरण

क्र.सं.	पकेटको नाम	वालीको नाम	पुरानो	नयाँ	संचालित मुख्य मुख्य कार्यक्रमहरू	संयोजकको नाम	सो.नं.	कैफियत
१	श्री महली मोहनपुर मकै पकेट स्तरीय संचालक समिति, अग्निसाइर कृष्णासवरण गा.पा. ६, सप्तरी	मकै		नयाँ	मकैको बीउ खरीद, ४ इन्चको स्यालो टयुबेल ९ सेट जडान तथा संचालन, चार्जर स्प्रेयर १० थान, कर्न सेलर ४ थान	कविराज पोखेल	९८४७८७९०३२	कार्यविधि अनुसार कृषकहरूले ५० दिखि १०० ५ सम्म जनश्रमदान गरेको ।
२	श्री जय हरियाली तरकारी पकेट संचालक समिति, गोलबजार न.पा. ७, सिरहा	तरकारी		नयाँ	तरकारी बीउ खरीद, ४ इन्चको स्यालो टयुबेल ५ सेट जडान तथा संचालन, प्लाष्टिक केट १०० थान, झार गोडने भेशिन १ थान, पावर टिलर १ थान	कमल कुमार महतो	९८१५३२८७६३	..
३	श्री कमलदह व्यावसायिक कृषि तरकारी पकेट सं. समिति, गोलबजार न.पा. १०, सिरहा	तरकारी		नयाँ	तरकारी बीउ खरीद, ४ इन्चको स्यालो टयुबेल ५ सेट जडान तथा संचालन, प्लाष्टिक केट १०० थान, झार गोडने भेशिन १ थान, पावर टिलर १ थान	पवन कुमार सिंह	९८०१०१०३७७	..
४	श्री जय मधेश खाद्यान्न वाली पकेट संचालक समिति, छिन्नमस्ता गा.पा. ३, सप्तरी	तरकारी		नयाँ	धान र गहुँको बीउ खरीद, ४ इन्चको स्यालो टयुबेल ९ सेट जडान तथा संचालन, चार्जर स्प्रेयर १५ थान, रिपर १ थान	पुनम देवी यादव	९८१४७३४९२२	..
५	किसान कल्याण तरकारी पकेट संचालक समिति, डाकनेधरी न.पा. ९, सप्तरी	तरकारी		नयाँ	तरकारी बीउ खरीद, ४ इन्चको स्यालो टयुबेल ५ सेट जडान तथा संचालन, प्लाष्टिक केट १०० थान, झार गोडने भेशिन १ थान, पावर टिलर १ थान	अमरनाथ यादव	९८०४७०८१००	..
६	श्री तुलजा भवानी तरकारी पकेट संचालक समिति, धनगढीमाई न.पा. ५, सिरहा	तरकारी		नयाँ	तरकारी बीउ खरीद, ४ इन्चको स्यालो टयुबेल ५ सेट जडान तथा संचालन, प्लाष्टिक केट १०० थान, झार गोडने भेशिन १ थान, पावर टिलर १ थान	प्रदिप कुमार सिंह	९८०७७७५०४३	..
७	श्री शिव शक्ति तरकारी पकेट संचालक समिति, धनगढी माई न.पा. ६, सिरहा	तरकारी		नयाँ	तरकारी बीउ खरीद, ४ इन्चको स्यालो टयुबेल ५ सेट जडान तथा संचालन, प्लाष्टिक केट १०० थान, झार गोडने भेशिन १ थान, पावर टिलर १ थान	सुनिता कुमारी मंडल	९८०४७१८७६४	..
८	श्री तराई कृषक तरकारी पकेट संचालन कार्य समिति, नरहा गा.पा. ५, सिरहा	तरकारी		नयाँ	तरकारी बीउ खरीद, ४ इन्चको स्यालो टयुबेल ५ सेट जडान तथा संचालन, प्लाष्टिक केट १०० थान, झार गोडने भेशिन १ थान, पावर टिलर १ थान	राम दयाल यादव	९८११७३१८०५	..
९	श्री राजाजी बाबा खाद्यान्न पकेट संचालक समिति, राजविराज न.पा. १०, सप्तरी	खाद्यान्न		नयाँ	धान र गहुँको बीउ खरीद, ४ इन्चको स्यालो टयुबेल ९ सेट जडान तथा संचालन, चार्जर स्प्रेयर १५ थान, रिपर १ थान	रामवृक्ष यादव	९८०७७३७५३०	..
१०	श्री बजरंगवली तरकारी पकेट संचालक समिति, राजविराज न.पा. ९, मलेठ, सप्तरी	तरकारी		नयाँ	तरकारी बीउ खरीद, ४ इन्चको स्यालो टयुबेल ५ सेट जडान तथा संचालन, प्लाष्टिक केट १०० थान, झार गोडने भेशिन १ थान, पावर टिलर १ थान	अनिल कुमार महता	९८१७७८२६७८	..

११	श्री डिहवार बाबा खाद्यान्न बाली पकेट संचालक समिति, रुपनी गा.पा. १, ससरी	खाद्यान्न		नयाँ	धान र गहुँको बीउ खरीद, ४ इन्चको स्यालो टयुवेल ९ सेट जडान तथा संचालन, चार्जर स्प्रेयर १५ थान, रिपर १ थान	इन्दिरा देवी यादव	१८१९७३९१३१	..
१२	श्री सरस्वती खाद्यान्न बाली पकेट संचालक समिति, लक्ष्मीपुर पतारी गा.पा. ४, सिरहा	खाद्यान्न		नयाँ	धान र गहुँको बीउ खरीद, ४ इन्चको स्यालो टयुवेल ९ सेट जडान तथा संचालन, चार्जर स्प्रेयर १५ थान, रिपर १ थान	बलदेव मुखिया	१८१९७३३६८५	..
१३	श्री पकडियागढ कृषक तरकारी पकेट संचालक समिति, लहान न.पा. १८, सिरहा	तरकारी		नयाँ	तरकारी बीउ खरीद, ४ इन्चको स्यालो टयुवेल ५ सेट जडान तथा संचालन, प्लाष्टिक केट १०० थान, झार गोडने मेशिन १ थान, पावर टिलर १ थान	हृदय ना. महतो	१८२६७३१०८१	..
१४	श्री ओम कृषि सहकारी तरकारी पकेट संचालक समिति, विष्णुपुर गा.पा. ५, ससरी	तरकारी		नयाँ	तरकारी बीउ खरीद, ४ इन्चको स्यालो टयुवेल ५ सेट जडान तथा संचालन, प्लाष्टिक केट १०० थान, झार गोडने मेशिन १ थान, पावर टिलर १ थान	विन्देश्वरी कुमार मेहता	१८०४७०४१२८	..
१५	श्री माँ भगवती तरकारी पकेट संचालक समिति, विष्णुपुर गा.पा. ५, ससरी	तरकारी		नयाँ	तरकारी बीउ खरीद, ४ इन्चको स्यालो टयुवेल ५ सेट जडान तथा संचालन, प्लाष्टिक केट १०० थान, झार गोडने मेशिन १ थान, पावर टिलर १ थान	मधुसुदन महतो	१८१४७३७१३०	..
१६	श्री नवदुर्गा धान पकेट संचालक समिति, सिरहा न.पा. १९	धान		नयाँ	धान र गहुँको बीउ खरीद, ४ इन्चको स्यालो टयुवेल ९ सेट जडान तथा संचालन, चार्जर स्प्रेयर १५ थान, रिपर १ थान	रामपूत यादव	१८२४७८२१७२	..
१७	श्री जन्डोल आँप पकेट सं.स. अग्निसाइर कृष्णासवरण गा.पा. १, ससरी	आँप	पुरानो		आँपको विरुवा खरीद, ४ इन्चको स्यालो टयुवेल ४ सेट जडान तथा संचालन, चार्जर स्प्रेयर १५ थान, पावर टिलर १ थान	वैद्यनाजथ चौधरी	१८०४७९८५१९	..
१८	श्री अमसोत तरकारी खेति पकेट सं.स. अग्निसाइर कृष्णासवरण गा.पा. ४, ससरी	तरकारी	पुरानो		तरकारी बीउ खरीद, ४ इन्चको स्यालो टयुवेल ५ सेट जडान तथा संचालन, प्लाष्टिक केट १०० थान, झार गोडने मेशिन १ थान, पावर टिलर १ थान	सुमित्रा देवी चौधरी	१८१९९१५०४२	..
१९	श्री सगरमाथा आँप पकेट सं.स. कंचनरुप न.पा. ७, ससरी	आँप	पुरानो		आँपको विरुवा खरीद, ४ इन्चको स्यालो टयुवेल ४ सेट जडान तथा संचालन, चार्जर स्प्रेयर १५ थान, पावर टिलर १ थान	महेश कुमार महतो	१८०५९०४४३७	..
२०	श्री स्कुल पोखरी खाद्यान्न बाली पकेट सं.स. छिन्नमस्ता गा.पा. २, ससरी	खाद्यान्न	पुरानो		धान र गहुँको बीउ खरीद, ४ इन्चको स्यालो टयुवेल ९ सेट जडान तथा संचालन, चार्जर स्प्रेयर १५ थान, रिपर १ थान	शिवनाथ राय	१८०७३०५९०१	..

२१	श्री राम जानकी तरकारी वाली पकेट सं.स. तिलाठी कोइलाडी गा.पा. ३, ससरी	तरकारी	पुरानो	तरकारी बीउ खरीद, ४ इन्चको स्यालो टयुबेल ५ सेट जडान तथा संचालन, प्लाष्टिक क्रेट १०० थान, झार गोडने मेशिन १ थान, पावर टिलर १ थान	आशा देवी खंग	१८०७७१००७९	..
२२	श्री बिहुल माता तरकारी वाली पकेट सं.स. बलान बिहुल गा.पा. १, ससरी	तरकारी	पुरानो	तरकारी बीउ खरीद, ४ इन्चको स्यालो टयुबेल ५ सेट जडान तथा संचालन, प्लाष्टिक क्रेट १०० थान, झार गोडने मेशिन १ थान, पावर टिलर १ थान	चानो देवी राम	१८०५९५९७६२	..
२३	श्री सनराईज औप वाली पकेट सं.स. बलान बिहुल गा.पा., ससरी	औप	पुरानो	औपको विरुवा खरीद, ४ इन्चको स्यालो टयुबेल ४ सेट जडान तथा संचालन, चार्जर स्प्रेयर १५ थान, पावर टिलर १ थान	कृष्णदेव यादव	१८१५७९३८१०	..
२४	श्री लक्ष्मी कृषक तरकारी पकेट सं.स. बोदेबसाइन न.पा. १०, ससरी	तरकारी	पुरानो	तरकारी बीउ खरीद, ४ इन्चको स्यालो टयुबेल ५ सेट जडान तथा संचालन, प्लाष्टिक क्रेट १०० थान, झार गोडने मेशिन १ थान, पावर टिलर १ थान	देव कुमारी चौधरी	१८१७७८०९६८	..
२५	श्री महावीर कृषक तरकारी पकेट सं.स. बोदेबसाइन न.पा. ६, ससरी	तरकारी	पुरानो	तरकारी बीउ खरीद, ४ इन्चको स्यालो टयुबेल ५ सेट जडान तथा संचालन, प्लाष्टिक क्रेट १०० थान, झार गोडने मेशिन १ थान, पावर टिलर १ थान	कासिन्द्र यादव	१८०८३९४८०१	..
२६	श्री हरियाली तरकारी वाली पकेट संचालक समिति महादेवा गा.पा. २, ससरी	तरकारी	पुरानो	तरकारी बीउ खरीद, ४ इन्चको स्यालो टयुबेल ५ सेट जडान तथा संचालन, प्लाष्टिक क्रेट १०० थान, झार गोडने मेशिन १ थान, पावर टिलर १ थान	हरि ना. यादव	१८०४७५४४५४	..
२७	श्री डिहवार बाबा तरकारी पकेट सं.स. महादेवा गा.पा. ३, ससरी	तरकारी	पुरानो	तरकारी बीउ खरीद, ४ इन्चको स्यालो टयुबेल ५ सेट जडान तथा संचालन, प्लाष्टिक क्रेट १०० थान, झार गोडने मेशिन १ थान, पावर टिलर १ थान	नवल किसोर यादव	१८४२८२२७१७	..
२८	श्री माँ चन्द्रावति तरकारी पकेट सं.स. राजगढ गा.पा. १, ससरी	तरकारी	पुरानो	तरकारी बीउ खरीद, ४ इन्चको स्यालो टयुबेल ५ सेट जडान तथा संचालन, प्लाष्टिक क्रेट १०० थान, झार गोडने मेशिन १ थान, पावर टिलर १ थान	धर्म ना. यादव	१८०४७९५०६२	..
२९	श्री माँ भगवति खाद्यान्न वाली पकेट सं.स. न.पा. राजविराज ११, ससरी	खाद्यान्न	पुरानो	धान र गहुँको बीउ खरीद, ४ इन्चको स्यालो टयुबेल ६ सेट जडान तथा संचालन, चार्जर स्प्रेयर १५ थान, रिपर १ थान	शत्रुघन यादव	१८०७७०६०६६	..
३०	श्री राजाजी तरकारी वाली पकेट सं.स. विष्णुपुर गा.पा.३, ससरी	तरकारी	पुरानो	तरकारी बीउ खरीद, ४ इन्चको स्यालो टयुबेल ५ सेट जडान तथा संचालन, प्लाष्टिक क्रेट १०० थान, झार गोडने मेशिन १ थान, पावर टिलर १ थान	सूर्य ना. यादव	१८०७७९६३५६	..

३१	श्री कनक लघु उद्यमी तरकारी पकेट सं.सं. न.पा. शम्भुनाथ २, ससरी	तरकारी	पुरानो	तरकारी बीउ खरीद, ४ इन्चको स्यालो टयुवेल ५ सेट जडान तथा संचालन, प्लाष्टिक क्रेट १०० थान, झार गोडने मेशिन १ थान, पावर टिलर १ थान	पूलकित चौधरी	१८०७३१६५५	..
३२	श्री साना किसान कृषि सं. तरकारी खेती पकेट सं. ससकोशी न.पा. ८, ससरी	तरकारी	पुरानो	तरकारी बीउ खरीद, ४ इन्चको स्यालो टयुवेल ५ सेट जडान तथा संचालन, प्लाष्टिक क्रेट १०० थान, झार गोडने मेशिन १ थान, पावर टिलर १ थान	लक्ष्मी चौधरी	१८०५९९४२९७	..
३३	श्री कुशवहा तरकारी पकेट सं.स. सुरङ्गा न.पा. २, ससरी	तरकारी	पुरानो	तरकारी बीउ खरीद, ४ इन्चको स्यालो टयुवेल ५ सेट जडान तथा संचालन, प्लाष्टिक क्रेट १०० थान, झार गोडने मेशिन १ थान, पावर टिलर १ थान	राम चन्द्र महतो	१८१६७२३८००	..
३४	श्री जन्ता तरकारी उत्पादन पकेट स्तरीय सं.स. हनुमाननगर कं. न.पा. ३, ससरी	तरकारी	पुरानो	तरकारी बीउ खरीद, ४ इन्चको स्यालो टयुवेल ५ सेट जडान तथा संचालन, प्लाष्टिक क्रेट १०० थान, झार गोडने मेशिन १ थान, पावर टिलर १ थान	मनोज कुमार यादव	१८१४७३७८२३	..
३५	श्री गंगापुर तरकारी वाली सं.स. हनुमाननगर कं. न.पा. ४, ससरी	तरकारी	पुरानो	तरकारी बीउ खरीद, ४ इन्चको स्यालो टयुवेल ५ सेट जडान तथा संचालन, प्लाष्टिक क्रेट १०० थान, झार गोडने मेशिन १ थान, पावर टिलर १ थान	युक्तिलाल सरदार	१८०७७०९७६४	..
३६	श्री मिथिला आँप वाली पकेट सं.स. अर्नमा गा.पा. ३, सिरहा	आँप	पुरानो	आँपको विरुवा खरीद, ४ इन्चको स्यालो टयुवेल ४ सेट जडान तथा संचालन, चार्जर स्प्रेयर १५ थान, पावर टिलर १ थान	ललिता महतो	१८०७७२४२१८	..
३७	श्री अर्नमा कृषि तरकारी वाली पकेट सं.स. अर्नमा गा.पा. ३, सिरहा	तरकारी	पुरानो	तरकारी बीउ खरीद, ४ इन्चको स्यालो टयुवेल ५ सेट जडान तथा संचालन, प्लाष्टिक क्रेट १०० थान, झार गोडने मेशिन १ थान, पावर टिलर १ थान	कलावति कुमारी	१८१६७०६४३७	..
३८	श्री हरयाली तरकारी पकेट सं.स. औरही गा.पा. ५, सिरहा	तरकारी	पुरानो	तरकारी बीउ खरीद, ४ इन्चको स्यालो टयुवेल ५ सेट जडान तथा संचालन, प्लाष्टिक क्रेट १०० थान, झार गोडने मेशिन १ थान, पावर टिलर १ थान	रामझारी देवी यादव	१८०७७८४४४५	..
३९	श्री चन्द्रवति धान पकेट सं.स. औरही गा.पा. ५, सिरहा	धान	पुरानो	धान र गहुँको बीउ खरीद, ४ इन्चको स्यालो टयुवेल ६ सेट जडान तथा संचालन, चार्जर स्प्रेयर १५ थान, रिपर १ थान	बबलु कुमार यादव	१८२३०३२०३२	..
४०	श्री भगवति आँप पकेट सं.स. करजन्हा न.पा. १०, सिरहा	आँप	पुरानो	आँपको विरुवा खरीद, ४ इन्चको स्यालो टयुवेल ४ सेट जडान तथा संचालन, चार्जर स्प्रेयर १५ थान, पावर टिलर १ थान	सुनिता कुमारी सिन्हा	१८४२८६६६४२	..

४१	श्री माँ लक्ष्मी तरकारी पकेट सं.स. करजन्हा न.पा. ११, सिरहा	तरकारी	पुरानो	तरकारी बीउ खरीद, ४ इन्चको स्यालो टयुवेल ५ सेट जडान तथा संचालन, प्लाष्टिक क्रेट १०० थान, झार गोडने मेशिन १ थान, पावर टिलर १ थान	कविता महतो	१८०५९४६९१५	..
४२	श्री कमला तरकारी पकेट सं.स. कल्याणपुर न.पा. २, सिरहा	तरकारी	पुरानो	तरकारी बीउ खरीद, ४ इन्चको स्यालो टयुवेल ५ सेट जडान तथा संचालन, प्लाष्टिक क्रेट १०० थान, झार गोडने मेशिन १ थान, पावर टिलर १ थान	चन्दर मुखिया	१८४२९२५७८०	..
४३	श्री माँ दुर्गा तरकारी पकेट सं.स. कल्याणपुर न.पा. ५, सिरहा	तरकारी	पुरानो	तरकारी बीउ खरीद, ४ इन्चको स्यालो टयुवेल ५ सेट जडान तथा संचालन, प्लाष्टिक क्रेट १०० थान, झार गोडने मेशिन १ थान, पावर टिलर १ थान	यसोद्धा देवी साह	१८१७७६५८२	..
४४	श्री नवदुर्गा तरकारी उत्पादन पकेट सं.स. गोलबजार १२, सिरहा	तरकारी	पुरानो	तरकारी बीउ खरीद, ४ इन्चको स्यालो टयुवेल ५ सेट जडान तथा संचालन, प्लाष्टिक क्रेट १०० थान, झार गोडने मेशिन १ थान, पावर टिलर १ थान	दिलीप कुमार मंडल	१८१६७६८७६४	..
४५	श्री नवदुर्गा तरकारी वाली पकेट सं.स. गोलबजार १३, सिरहा	तरकारी	पुरानो	तरकारी बीउ खरीद, ४ इन्चको स्यालो टयुवेल ५ सेट जडान तथा संचालन, प्लाष्टिक क्रेट १०० थान, झार गोडने मेशिन १ थान, पावर टिलर १ थान	अनिता कुमारी महतो	१८१४७५६४०४	..
४६	श्री गंगोत्री तरकारी वाली पकेट सं.स. धनगढी माई न.पा. १, सिरहा	तरकारी	पुरानो	तरकारी बीउ खरीद, ४ इन्चको स्यालो टयुवेल ५ सेट जडान तथा संचालन, प्लाष्टिक क्रेट १०० थान, झार गोडने मेशिन १ थान, पावर टिलर १ थान	राम अशिष महतो	१८०७७९९७००	..
४७	श्री हनुमान धान पकेट सं.स. धनगढीमाई न.पा. ८, सिरहा	धान	पुरानो	धान र गहुँको बीउ खरीद, ४ इन्चको स्यालो टयुवेल ६ सेट जडान तथा संचालन, चार्जर स्प्रेयर १५ थान, रिपर १ थान	फूलकुमारी देवी यादव	१८१४७७३१५१	..
४८	श्री वजरंगी आँप पकेट नरहा गा.पा. ३, सिरहा	आँप	पुरानो	आँपको विरुवा खरीद, ४ इन्चको स्यालो टयुवेल ४ सेट जडान तथा संचालन, चार्जर स्प्रेयर १५ थान, पावर टिलर १ थान	राम कुमारी यादव	१८१७७७३०४	..
४९	श्री माँ भगवती आँप वाली पकेट सं.स. नवराजपुर गा.पा., सिरहा	आँप	पुरानो	आँपको विरुवा खरीद, ४ इन्चको स्यालो टयुवेल ४ सेट जडान तथा संचालन, चार्जर स्प्रेयर १५ थान, पावर टिलर १ थान	संजय कुमार यादव	१८०७७९८७४४	..
५०	श्री नविनतम धान पकेट सं.स. नवराजपुर गा.पा. ३, सिरहा	धान	पुरानो	धान र गहुँको बीउ खरीद, ४ इन्चको स्यालो टयुवेल ६ सेट जडान तथा संचालन, चार्जर स्प्रेयर १५ थान, रिपर १ थान	नविन कुमार यादव	१८०५९७२५११	..

५१	श्री माँ भगवति तरकारी पकेट बरियारपट्टी गा.पा. १, सिरहा	तरकारी	पुरानो	तरकारी बीउ खरीद, ४ इन्चको स्यालो टयुवेल ५ सेट जडान तथा संचालन, प्लाष्टिक केट १०० थान, झार गोडने मेशिन १ थान, पावर टिलर १ थान	राम स्वरुप भगत	९८११७१५७४२	..
५२	श्री नेपाल समुदायीक कृषि आँप पकेट सं.स. बरियारपट्टी गा.पा. ४, सिरहा	आँप	पुरानो	आँपको विरुवा खरीद, ४ इन्चको स्यालो टयुवेल ४ सेट जडान तथा संचालन, चार्जर स्प्रेयर १५ थान, पावर टिलर १ थान	राजेश कुमार मंडल	९८१९९८८५७७	..
५३	श्री माँ वाला सुन्दरी आँप पकेट सं.स. भगवानपुर गा.पा. १, सिरहा	आँप	पुरानो	आँपको विरुवा खरीद, ४ इन्चको स्यालो टयुवेल ४ सेट जडान तथा संचालन, चार्जर स्प्रेयर १५ थान, पावर टिलर १ थान	शिव ना. पंडित	९८०७६७४२११	..
५४	श्री जय माँ दुर्गा तरकारी पकेट संचालक समिति भगवानपुर गा.पा. ५, सिरहा	तरकारी	पुरानो	तरकारी बीउ खरीद, ४ इन्चको स्यालो टयुवेल ५ सेट जडान तथा संचालन, प्लाष्टिक केट १०० थान, झार गोडने मेशिन १ थान, पावर टिलर १ थान	धनवीर महतो	९८१६७६३५४०	..
५५	श्री कमल दह तरकारी पकेट सं.स. मिर्चैया न.पा. ९, सिरहा	तरकारी	पुरानो	तरकारी बीउ खरीद, ४ इन्चको स्यालो टयुवेल ५ सेट जडान तथा संचालन, प्लाष्टिक केट १०० थान, झार गोडने मेशिन १ थान, पावर टिलर १ थान	राम विलोकण यादव	९८११७५०४७१	..
५६	श्री माँ धमिनी आँप पकेट सं.स मिर्चैया न.पा. ९, सिरहा	आँप	पुरानो	आँपको विरुवा खरीद, ४ इन्चको स्यालो टयुवेल ४ सेट जडान तथा संचालन, चार्जर स्प्रेयर १५ थान, पावर टिलर १ थान	विजय कुमार यादव	९८६२९७१७३०	..
५७	श्री शिव शक्ति तरकारी वाली पकेट सं.स. लक्ष्मीपुर पतारी गा.पा. १, सिरहा	तरकारी	पुरानो	तरकारी बीउ खरीद, ४ इन्चको स्यालो टयुवेल ५ सेट जडान तथा संचालन, प्लाष्टिक केट १०० थान, झार गोडने मेशिन १ थान, पावर टिलर १ थान	पिताम्बर ठाकुर	९८१९७१४९५२	..
५८	श्री प्रगति तरकारी वाली पकेट सं.स. लक्ष्मीपुर पतारी गा.पा. २, सिरहा	तरकारी	पुरानो	तरकारी बीउ खरीद, ४ इन्चको स्यालो टयुवेल ५ सेट जडान तथा संचालन, प्लाष्टिक केट १०० थान, झार गोडने मेशिन १ थान, पावर टिलर १ थान	अन्ती लाल चौधरी	९८१६७५३१७१	..
५९	श्री शुकेश्वर नाथ धान पकेट सं.स. लहान २३, न.पा. सिरहा	धान	पुरानो	धान र गहुँको बीउ खरीद, ४ इन्चको स्यालो टयुवेल ६ सेट जडान तथा संचालन, चार्जर स्प्रेयर १५ थान, रिपर १ थान	विनोद कुमार चौधरी	९८१४७७४६१६	..
६०	श्री छाया कृषक तरकारी पकेट सं.स. लहान ९, न.पा. सिरहा	तरकारी	पुरानो	तरकारी बीउ खरीद, ४ इन्चको स्यालो टयुवेल ५ सेट जडान तथा संचालन, प्लाष्टिक केट १०० थान, झार गोडने मेशिन १ थान, पावर टिलर १ थान	घुरनी देवी धरुनी	९८१६७३३४२५	..

६१	श्री माँ लक्ष्मी तरकारी पकेट सं.स. विष्णुपुर गा.पा.१, सिरहा	तरकारी	पुरानो	तरकारी बीउ खरीद, ४ इन्चको स्यालो टयुवेल ५ सेट जडान तथा संचालन, प्लाष्टिक क्रेट १०० थान, झार गोडने मेशिन १ थान, पावर टिलर १ थान	गुलजार कुमारी यादव	१८६२९४७५६५	..
६२	श्री राजदेवी महिला धान पकेट स्तरिय सं.स. सखुवा ननकारकट्टी गा.पा. ४, सिरहा	धान	पुरानो	धान र गहुँको बीउ खरीद, ४ इन्चको स्यालो टयुवेल ६ सेट जडान तथा संचालन, चार्जर स्प्रेयर १५ थान, रिपर १ थान	शोभा कुमारी यादव	१८४२८०७६४४	..
६३	श्री किसान तरकारी उत्पादन पकेट सं.स. सिरहा न.पा. १९, सिरहा	तरकारी	पुरानो	तरकारी बीउ खरीद, ४ इन्चको स्यालो टयुवेल ५ सेट जडान तथा संचालन, प्लाष्टिक क्रेट १०० थान, झार गोडने मेशिन १ थान, पावर टिलर १ थान	बेचनी मलाहनी	१८९४७०८०१०	..
६४	श्री साँझो माई आँप पकेट सं.स. सिरहा न.पा. १९, सिरहा	आँप	पुरानो	आँपको विरुवा खरीद, ४ इन्चको स्यालो टयुवेल ४ सेट जडान तथा संचालन, चार्जर स्प्रेयर १५ थान, पावर टिलर १ थान	फूलझारी देवी यादव	१८२३०३०४८०	..
६५	श्री माँ राजदेवी तरकारी पकेट सं.स. सुखिपुर न.पा. ७, सिरहा	तरकारी	पुरानो	तरकारी बीउ खरीद, ४ इन्चको स्यालो टयुवेल ५ सेट जडान तथा संचालन, प्लाष्टिक क्रेट १०० थान, झार गोडने मेशिन १ थान, पावर टिलर १ थान	सूर्य नाथ यादव	१८९५७५७६५९	..

३.४०.क. आ.व. २०७५/०७६ मा यस कृषि ज्ञान केन्द्रबाट अनुदान सहयोग पाएका कृषकहरुको विवरण
तालिका नं. ४५. आ.व. २०७५/०७६ को प्रधानमन्त्री कृषि आधुनिकीकरण परियोजना अन्तर्गत संचालित
ब्लकहरुको विवरण

क्र.सं.	पकेटकोनाम	पुरा नो	नयाँ	क्षेत्रफल(हे.)	लाभान्वितसं ख्या	स्थानीयतहको नाम	बाली	कैफिय त
१	श्रीधनलक्ष्मी खाधान्न वाली ब्लक सं.स., सप्तकोशी न.पा.- ६	पुरा नो		१००	२५४	सप्तकोशी न.पा.	धान	
२	श्रीछिन्नमस्ता भगवती तरकारी ब्लक सं.स., ईटहरी विष्णुपुर -४	पुरा नो		१००	२४९	छिन्नमस्ता गा.पा. २ विष्णुपुर गा.पा.	तरकारी	
३	श्री सलहेश मत्स्य ब्लक समिति	पुरा नो		१००	२५५	लहान न.पा.	माछा	
४	श्री जानकी तरकारी ब्लक संचालक समिति		नयाँ	१००	२५२	गोलबजार न.पा. २ सिरहा	तरकारी	
५	श्री मानिक दह आँप ब्लक संचालक समिति		नयाँ	१००	२३०	लहान न.पा. २४ सिरहा	आँप	
६	श्री रुपनगर आँप ब्लक स्तरिय संचालक समिति		नयाँ	१००	२२५	कंचनरुप न.पा.१ र १२, सप्तरी	आँप	
७	श्री दुर्गा मत्स्य ब्लक संचालक समिति		नयाँ	१००		धनगढी माई न.पा. ६, सिरहा	माछा	भुक्तानी बाँकी

३.४०.ख. आ.व. २०७५/०७६ को प्रधानमन्त्री कृषि आधुनिकीकरण परियोजना अन्तर्गत संचालित पकेटहरुको विवरण
तालिका नं. ४६. आ.व. २०७५/०७६ को प्रधानमन्त्री कृषि आधुनिकीकरण परियोजना अन्तर्गत संचालित
पकेटहरुको विवरण

क्र. सं.	पकेटकोनाम	पुरानो	नयाँ	क्षेत्रफल (हे.)	उत्पादकत्व मे.ट.	लाभान्वित संख्या	स्थानीयतहको नाम	बाली	प्रतिफल/उपलब्धी (मे.ट.)
१	श्री माँ भगवती खाधान्न वाली पकेट स्तरीय सं.स.	पुरानो		१०	२.७५	२२	रा.वि.न.पा १०	खाधान्न	२७.५
२	श्री इलकेन पशुपालन कृषि फर्म, दौलतपुर -२	पुरानो		१०००के.जि.		१२	सुरुङ्गान.पा.	च्याउ	३

कृषि ज्ञान केन्द्र, सप्तरी

३	श्री सत्य चण्डी खाधान्न वीज वृद्धी पकेट स्तरीय सं.स.	पुरानो		१०	२.७५	५७	कंचनरुपन.पा.	वीज वृद्धी	२७.५
४	श्री तिरुपति खाधान्न वाली पकेट सं.स.	पुरानो		१०	२.७५	६२	रुपनीगा.पा.	खाधान्नवाली	२७.५
५	राम जानकी कृषक खाधान्न वाली पकेट सं.स.	पुरानो		१०	२.७	२१	माहादेवागा.पा.	खाधान्नवाली	२७
६	श्री कुशवाहा तरकारी पकेट स्तरीय सं.स.	पुरानो		१०	१०	३५	कंचनरुपन.पा.	तरकारीवाली	१००
७	श्री पन्चकन्या तरकारी पकेट स्तरीय सं.स.	पुरानो		१०	९.५	३६	कंचनरुपन.पा.	तरकारीवाली	९.५
८	श्री शिव शक्ति माछा पकेट स्तरीय सं.स.	पुरानो		१०	११.५	२५	छिन्नमस्तागा.पा.	माछा पालन	११.५
९	श्री रुपनी कृषि सहकारी खाधान्न वीजवृद्धी पकेट सं.स.	पुरानो		१०	२.७५	२०	रुपनीगा.पा.	खाधान्नवीज वृद्धि	२७.५
१०	मिथिला खाधान्न वाली पकेट स्तरीय सं.स.	पुरानो		१०	२.७५	२२	बोदेवसाईनन.पा.	खाधान्नवाली	२७.५
११	श्री मिलन तरकारी पकेट स्तरीय सं.स.	पुरानो		१०	१२.५	४०	रुपनीगा.पा.	तरकारीवाली	१२.५
१२	श्री बाबा बन्सखण्डी पकेट स्तरीय सं.स.	पुरानो		१०	१३	५०	तिरहुतगा.पा.	खाधान्नवाली	१३०
१३	श्री आदर्श तरकारी पकेट स्तरीय सं.स.	पुरानो		१०	११	३५	अ. कृष्णासवरण गा.पा.	तरकारीवाली	११०
१४	श्री माँ सेरावाली खाधान्न वाली पकेट सं.स.	पुरानो		१०	२.७	९२	रुपनीगा.पा.	खाधान्नवाली	२७
१५	श्री गौधुली खाधान्न वाली पकेट सं.स.	पुरानो		१०	२.७५	६९	तिरहुतगा.पा.	खाधान्नवाली	२७.५
१६	श्री बाबा बजरङ्गवली तरकारी पकेट सं.स.	पुरानो		१०	१२	३०	राजबिराजन.पा.	तरकारीवाली	१२०
१७	श्री डिहवार बाबा तरकारी पकेट सं.स.	पुरानो		१०	१२	२६	राजबिराजन.पा.	तरकारीवाली	१२०
१८	श्री सखडेश्वरी खाधान्न वाली पकेट सं.स.	पुरानो		१०	२.७५	३५	छिन्नमस्तागा.पा.	खाधान्नवाली	२७.५
१९	श्री लोहजारा तरकारी पकेट स्तरीय सं.स.	पुरानो		१०	१०	४६	तिरहुतगा.पा.	तरकारीवाली	१००
२०	श्री सहडेश्वरी माछा पालन पकेट स्तरीय सं.स.	पुरानो		१०	२.५	२५	छिन्नमस्तागा.पा.	माछा पालन	२.५
२१	श्री सत्य सिता कृषि फर्म	पुरानो		१०	२.५	७	तिरहुतगा.पा.	माछा पालन	२.५
२२	श्री ओम खाधान्न पकेट सं.स.	पुरानो		१०	२.८	२५	बिष्णुपुरगा.पा.	खाधान्नवाली	२.८
२३	श्री शम्भुनाथ खाधान्न पकेट स्तरीय सं.स.	पुरानो		१०	२.७५	४०	शम्भुनाथन.पा.	खाधान्नवाली	२७.५
२४	श्री जय हनुमान खाधान्न वाली पकेट सं.स.	पुरानो		१०	२.७५	४२	बोदेवसाईनन.पा.	खाधान्नवाली	२७.५

२६	श्री शुभलक्ष्मी खाधान्न वाली पकेट स्तरीय सं.स.	पुरानो		१०	२.७५	३७	तिलाठी कोइलाडी गा.पा.	खाधान्नवाली	२७.५
२७	श्री चम्पामाई ऑप पकेट स्तरीय सं.स.	पुरानो		१०	१३.५	२५	अ.कृष्णासवरण	ऑप वाली	१३५
२८	श्री बाबा बालकनाथ खाधान्न पकेट सं.स.	पुरानो		१०	२.६५	२४	राजविराजन.पा.	खाधान्नवाली	२६.५
२९	श्री खाधान्न उत्पादन पकेट सं.स.	पुरानो		१०	२.७८	२५	राजविराजन.पा.	खाधान्नवाली	२७.८
३०	श्री लक्ष्मी खाधान्न वाली पकेट स्तरीय सं.स.	पुरानो		१०	२.७५	१७	बोदेवर्साइनन.पा.	खाधान्नवाली	२७.५
३१	श्री हरियालि ऑप पकेट स्तरीय सं.स.	पुरानो		१०	१२.५	४०	सुरुङ्गान.पा.	ऑप वाली	१२५
३२	श्री शिव बाबा खाधान्न सं.स.	पुरानो		१०	२.७	३०	छिन्नमस्तागा.पा.	खाधान्नवाली	२७
३३	त्रिशक्ती खाधान्न पकेट स्तरीय सं.स.	पुरानो		१०	२.७५	२५	तिलाठी कोइलाडी गा.पा.	खाधान्नवाली	२७.५
३४	श्री सलहेस ऑप पकेट स्तरीय सं.स.	पुरानो		१०	१३	३०	अ. कृष्णासवरण गा.पा.	ऑप वाली	१३०
३५	श्री चम्पामाई च्याउ पकेट स्तरीय सं.स.	पुरानो	१०००के.जि.			२५	अ. कृष्णासवरण गा.पा.	च्याउ वाली	३
३६	श्री बाबा डिहवार खाधान्न पकेट स्तरीय सं.स.	पुरानो		१०	२.७	२५	सुरुङ्गान.पा.	खाधान्नवाली	२७
३७	श्री दिनाराम भद्रि खाधान्न पकेट स्तरीय सं.स.	पुरानो		१०	२.७५	२५	बोदेवर्साइनन.पा.	खाधान्नवाली	२७.५
३८	श्री त्रिशक्ती खाधान्न वाली पकेट सं.स.	पुरानो		१०	२.७५	४२	माहादेवागा.पा.	खाधान्नवाली	२७.५
३९	श्री याकथुमा खाधान्न पकेट स्तरीय सं.स.	पुरानो		१०	२.७५	३५	बोदेवर्साइनन.पा.	खाधान्नवाली	२७.५
४०	श्री धनलक्ष्मी खाधान्न वाली पकेट स्तरीय सं.स.	पुरानो		१०	२.७५	१७	माहादेवागा.पा.	खाधान्नवाली	२७.५
४१	श्री माँ लक्ष्मी खाधान्न वाली पकेट सं.स.	पुरानो		१०	२.७	२५	ह.कं.न.पा.	खाधान्नवाली	२७
४२	श्री कृष्ण धानवाली पकेट स्तरी सं.स.	पुरानो		१०	२.७५	४६	कंचनरुपन.पा.	धान वाली	२७.५
४३	श्री ग्राम देवता खाधान्न वाली पकेट सं.स.,	पुरानो		१०	२.७५	२५	विष्णुपुरगा.पा.	खाधान्नवाली	२७.५
४४	श्री एकिकृत कृषि पशुपालन प्रवर्द्धन फार्म	पुरानो		१०	३५	५	रुपनीगा.पा.	उखु वाली	३५०
४५	श्री डॉकनेश्वरी खाधान्न वाली पकेट स्तरीय सं.स.	पुरानो		१०	२.७७	२५	डॉकनेश्वरीन.पा.	खाधान्नवाली	२७.७
४६	श्रीसगरमाथा महिला ऑप पकेट संचालक समिति	पुरानो		१०	१३	०	सुरुङ्गा न.पा.	ऑप वाली	१३०
४७	श्रीसिद्धार्थ ऑप पकेट संचालक समिति	पुरानो		१०	१२.५	०	सुरुङ्गा न.पा.	ऑप वाली	१२५
४८	श्रीसगरमाथा ऑप पकेट संचालक समिति	पुरानो		१०	१३	०	सुरुङ्गा न.पा.	ऑप वाली	१३०
४९	फूलवारीमाछा पकेट समन्वय समिति	पुरानो		१०	२.५	२२	लहान न.पा २ २.	माछा	२५

५०	शलहेसमत्स्य उत्पादन पकेट	पुरानो		१०	२.४	१५	लहान २४	माछा	२४
५१	पतारीमत्स्य पकेट केन्द्र	पुरानो		१०	२.४५	२२	लक्ष्मीपुरपतारी ३	माछा	२४.५
५२	नाथ बाबामाछा उत्पादन पकेट केन्द्र	पुरानो		१०	२.४	३५	सिरहान.पा. 19	माछा	२४
५३	शुभलक्ष्मी मत्स्य पकेट	पुरानो		१०	२.४	३६	बरियारपटि	माछा	२४
५४	जनमुखीमत्स्य पकेट	पुरानो		१०	२.४	३१	बरियारपटि	माछा	२४
५५	बजरंगवलीमाछा पकेट	पुरानो		१०	२.५	१५	भगवानपुर	माछा	२५
५६	गणेश बाबामत्स्य पालन पकेट	पुरानो		१०	२.५	४०	मिचैयान.पा. १०	माछा	२५
५७	सरस्वतीकृषक समूह धान पकेट	पुरानो		१०	२.७५	५५	लक्ष्मीपुरपतारी	धान	२७.५
५८	श्रीरामजानकी धान पकेट	पुरानो		१०	२.७	२६	भगवानपुरगा.पा.	धान	२७
५९	जनकल्याणमिश्रित धान पकेट	पुरानो		१०	२.७५	२२	भगवानपुरगा.पा ३.	धान	२७.५
६०	बाबाडिहवार धान पकेट	पुरानो		१०	२.७५	२५	भगवानपुरगा.पा ३.	धान	२७.५
६१	गोठ धानपकेट समन्वय समिति	पुरानो		१०	२.७७	३२	लहान १०	धान	२७.७
६२	माँ भगवतीधान पकेट	पुरानो		१०	२.७६	३८	नवराजपुर ४	धान	२७.६
६३	सन्यासीबाबा धान पकेट समन्वय समिति	पुरानो		१०	१२	२२	लहान २१	तरकारी	१२०
६४	शिवशक्तितरकारी उत्पादन केन्द्र	पुरानो		१०	११.५	१५	लक्ष्मीपुरपतारी	तरकारी	११५
६५	मानिक दहसलहेस तरकारी खेती कृषक समूह	पुरानो		१०	११	१७	लहान २४	तरकारी	११०
६६	अन्नपूर्णतरकारी पकेट	पुरानो		१०	११	३५	धनगढीमाई १०	तरकारी	११०
६७	लालपुरगुरुधान तरकारी पकेट	पुरानो		१०	१०.५	२६	गोलबजार २	तरकारी	१०५
६८	रामजानकीतरकारी साना व्यावसायिक पकेट	पुरानो		१०	१०	२८	सुखिपुर १०	तरकारी	१००
६९	जनकल्याणआँप पकेट समन्वय समिति	पुरानो		१०	१२	२७	लहान १९	आँप	१२०
७०	राजाजी आँपपकेट समन्वय समिति	पुरानो		१०	१३.५	३४	लहान १६	आँप	१३५
७१	कैलाश आँपपकेट	पुरानो		१०	१४	३१	धनगढीमाई १३	आँप	१४०

७२	मनकामनाफलफूल ऑप पकेट	पुरानो		१०	१३.५	४१	मिर्चैयान.पा. १०	ऑप	१३५
७३	मौराजदेवी च्याउ पकेट	पुरानो		१०		२३	लहान १५	च्याउ	३
७४	कसहा च्याउउत्पादन पकेट	पुरानो		१०		३४	धनगढीमाई ८	च्याउ	३
७५	बन्दिपुरेच्याउ उत्पादन पकेट	पुरानो		१०		४२	करजन्हान.पा. ३	च्याउ	३.२
७६	सुयोदयउखु उत्पादन पकेट	पुरानो		१०	३५	२५	धनगढीमाई१२	उखु	३५०
७७	अयोध्याउखु उत्पादन पकेट	पुरानो		१०	३५	२१	धनगढीमाईन.पा.	उखु	३५०
७८	सिरहालीलामपाते सुर्ति पकेट	पुरानो		१०			करजन्हान.पा. ४	सुर्ति	
७९	श्री माँ दुर्गे तरकारी पकेट संचालक समिति		नयाँ	१०	१०.५	२९	कल्याणपुर न.पा.	तरकारी	१०५
८०	श्री अमसोत तरकारी खेती पकेट संचालक समिति		नयाँ	१०	१०.५	१८	अ. कृष्णासवरण	तरकारी	१०५
८१	श्री सगरमाथा ऑप पकेट संचालक समिति		नयाँ	१०	१३	१९	कंचनरुप न.पा.७ सप्तरी	ऑप	१३०
८२	श्री राजाजी तरकारी वाली पकेट संचालक समिति		नयाँ	१०	११	३८	विष्णुपुर गा.पा.३ सप्तरी	तरकारी	११०
८३	श्री शुक्रेश्वरनाथ धान पकेट संचालक समिति		नयाँ	१०	१२	४९	लहान न.पा.२३ सिरहा	धान	१२०
८४	श्री चन्द्रावती धान पकेट संचालक समिति		नयाँ	१०	११	५३	औरही गा.पा. ५ सिरहा	धान	११०
८५	श्री गंगापुर तरकारी वाली पकेट संचालक समिति		नयाँ	१०	१०	४६	ह.कं.न.पा.	तरकारी	१००
८६	श्री माँ राजदेवी तरकारी पकेट संचालक समिति		नयाँ	१०	११.५	२५	सुखिपुर न.पा.७, सिरहा	तरकारी	११५
८७	श्री प्रगति तरकारी वाली पकेट संचालक समिति		नयाँ	१०	११	२६	लक्ष्मीपुर पत्तारी गा.पा.	तरकारी	११०
८८	श्री शिवशक्ति तरकारी वाली पकेट संचालक समिति		नयाँ	१०	११	२२	लक्ष्मीपुर पत्तारी गा.पा.	तरकारी	११०
८९	श्री राजदेवी महिला धान पकेट स्तरिय संचालक समिति		नयाँ	१०	२.७७	१९	सखुवा नन्कारकट्टी	धान	२७.७
९०	श्री नव दुर्गा तरकारी वाली पकेट संचालक समिति		नयाँ	१०	१०.५	३५	गोलबजार न.पा. १३	तरकारी	१०५

९१	श्री जय माँ दुर्गा तरकारी पकेट संचालक समिति		नयाँ	१०	१२.२	२४	भगवानपुर गा.पा. ५	तरकारी	१२२
९२	श्रीगौत्री तरकारी वालीपकेट संचालक समिति		नयाँ	१०	१२	२५	धनगढी माई न.पा. १	तरकारी	१२०
९३	श्री माँ चन्द्रावती तरकारी वाली पकेट संचालक समिति		नयाँ	१०	१०	२४	राजगढ गा.पा.	तरकारी	१००
९४	श्री नबिन्त धान पकेट संचालक समिति		नयाँ	१०	११.९	२५	नवराजपुर गा.पा.१,	धान	११९
९५	श्री डिहवार बावा तरकारी वाली पकेट संचालक समिति		नयाँ	१०	११.५	२५	महदेवा गा.पा. ३, सप्तरी	तरकारी	११५
९६	श्री वजरङ्गी आँप पकेट संचालक समिति		नयाँ	१०	१२.७	२४	नरहा गा.पा. ३, सिरहा	आँप	१२७
९७	श्री माँ भगवती आँप पकेट संचालक समिति		नयाँ	१०	१४	१३	कर्जन्हा न.पा. १०	आँप	१४०
९८	श्री कमलदह तरकारी पकेट संचालक समिति		नयाँ	१०	१०.५	३५	मिर्चैया न.पा. ९, सिरहा	तरकारी	१०५
९९	श्री हरियाली तरकारी वाली पकेट संचालक समिति		नयाँ	१०	११.५	२४	महदेवा गा.पा. २, सप्तरी	तरकारी	११५
१००	श्री माँ भगवती आँप वाली पकेट संचालक समिति		नयाँ	१०	१३	२१	नवराजपुर गा.पा.३	आँप	१३०
१०१	श्री मिथिला आँप वाली पकेट संचालक समिति		नयाँ	१०	१३.५	१८	अर्नामा गा.पा.३, सिरहा	आँप	१३५
१०२	श्री हरियाली तरकारी पकेट संचालक समिति		नयाँ	१०	१०	२७	औरही गा.पा. ४, सिरहा	तरकारी	१००
१०३	श्री कमला तरकारी वाली पकेट संचालक समिति		नयाँ	१०	११	३४	कल्याणपुर न.पा.	तरकारी	११०
१०४	श्री माँ बालासुन्दरी आँप पकेट संचालक समिति		नयाँ	१०	१२.४	२९	भगवानपुर गा.पा.१	आँप	१२४
१०५	श्री लक्ष्मी कृषक तरकारी पकेट संचालक समिति		नयाँ	१०	१२.२	४२	बोदेवसाइन न.पा. १०	तरकारी	१२२
१०६	श्री नव दुर्गा तरकारी उत्पादन पकेट संचालक समिति		नयाँ	१०	११	४३	गोलबजार न.पा. १२	तरकारी	११०
१०७	श्री जण्डौल आँप पकेट संचालक समिति		नयाँ	१०	१४.५	२४	अग्निसाइर कृष्णासवरण	आँप	१४५

१०८	श्री माँ भगवती आँप वाली पकेट संचालक समिति		नयाँ	१०	१२.५	२३	राजविराज न.पा. 11	आँप	१२५
१०९	अर्नामा कृषि तरकारी वाली पकेट संचालक समिति		नयाँ	१०	११.५	४४	अर्नामा गा.पा. 3, सिरहा	तरकारी	११५
११०	श्री छायी कृषक तरकारी पकेट संचालक समिति		नयाँ	१०	११.५	२५	लहान न.पा. 9, सिरहा	तरकारी	११५
१११	श्री बिहुल माता तरकारी वाली पकेट संचालक समिति		नयाँ	१०	११.२	३२	बलानबिहुल गा.पा. 1	तरकारी	११२
११२	श्री सनराईज आँप वाली पकेट संचालक समिति		नयाँ	१०	१२	३४	बलानबिहुल गा.पा. 4	आँप	१२०
११३	श्री माँ लक्ष्मी तरकारी पकेट संचालक समिति		नयाँ	१०	११	३५	विष्णुपुर गा.पा.1, सिरहा	तरकारी	११०
११४	श्री किसान तरकारी उत्पादन पकेट संचालक समिति		नयाँ	१०	१०	२१	सिरहा न.पा. 19	तरकारी	१००
११५	श्री हनुमान धान पकेट संचालक समिति		नयाँ	१०	२.७५	२८	धनगढीमाइ न.पा. 8	धान	२७.५
११६	श्री रामजानकी तरकारी वाली पकेट संचालक समिति		नयाँ	१०	१०.५	३५	तिलाठी कोइलाडी	तरकारी	१०५
११७	श्री साँझोमाइआँप पकेट संचालक		नयाँ	१०	१२.८	२१	सिरहा न.पा. 19, सिरहा	आँप	१२८
११८	श्री माँ धमनी आँप पकेट संचालक समिति		नयाँ	१०	१२	२८	मिर्चैया न.पा. 10	आँप	१२०
११९	श्री माँ लक्ष्मी तरकारी पकेट संचालक समिति		नयाँ	१०	११.५	२५	कर्जन्हा न.पा. 1, सिरहा	तरकारी	११५
१२०	श्री स्कुल पोखरी आँप वाली पकेट संचालक समिति		नयाँ	१०	१२	२६	छिन्नमस्ता गा.पा. 2	आँप	१२०
१२१	श्री जनता तरकारी उत्पादन पकेट स्तरीय संचालक समिति		नयाँ	१०	११.५	२७	हनुमाननगर कंकालिनि	तरकारी	११५
१२२	श्री माँ भगवती तरकारी पकेट संचालक समिति		नयाँ	१०	११.९	२२	बरियारपट्टी गा.पा. 1	तरकारी	११९
१२३	श्री महाविर तरकारी पकेट संचालक समिति		नयाँ	१०	११	२२	बोदेवसाइन न.पा. 6	तरकारी	११०
१२४	श्री कुशवाहा तरकारी पकेट संचालक समिति		नयाँ	१०	१०.५	३१	सरुङ्गा न.पा. 2, सप्तरी	तरकारी	१०५
१२५	श्री ज्ञानेश्वर आँप वाली पकेट संचालक समिति		नयाँ	१०	११	१७	शम्भुनाथ न.पा. 7	आँप	११०

१२६	श्री साना किसान कृषि सहकारी तरकारी खेती प.सं.स.		नयाँ	१०	११.५	३५	सप्तकोशी न.पा.८, सप्तरी	तरकारी	११५
१२७	श्री कनक लघु उद्यमी तरकारी पकेट सं.समिति		नयाँ	१०	१२	३६	शम्भुनाथ न.पा. २	तरकारी	१२०
१२८	नेपाल सामुदायिक कृषि आँप पकेट सं. समिति		नयाँ	१०	१२.५	२७	वरियारपट्टी गा.पा. ४	आँप	१२५

३.४१. आ.व. २०७५/०७६ कोविपन्न, गरिब कृषकहरूको लागि स्वरोजगारमूलक विशेष कृषि कार्यक्रममा अनुदान पाएका कृषकहरूको नामावली विवरण

तालिका नं. ४७. आ.व. २०७५/०७६ कोविपन्न, गरिब कृषकहरूको लागि स्वरोजगारमूलक विशेष कृषि कार्यक्रममा अनुदान पाएका कृषकहरूको नामावली विवरण

क्र.सं	व्यक्तिको नाम	ठेगाना	बालीको नाम	क्षेत्रफल विघामा	उत्पादन मे.टनमा	बिक्री मूल्य रु.प्रति मे.टन	कूल आम्दानी रु.
१	कपिल देव राम	छिन्नमस्ता ६	तरकारी	०.५	६	२००००	१२००००
२	मनु सदा	छिन्नमस्ता ६	तरकारी	०.५	६	२००००	१२००००
३	कृष्णा विहारी मेहता	हनुमाननगर क. न.पा.७	तरकारी	१.५	६	२००००	१२००००
४	बलराम मेहता	हनुमाननगर क. न.पा.७	तरकारी	०.५	६	२००००	१२००००
५	मनोज कुमार मेहता	हनुमाननगर क. न.पा. ५	तरकारी	०.५	६	२००००	१२००००
६	पुनम यादव	छिन्नमस्ता ३	तरकारी	०.५	६	२००००	१२००००
७	विष्णु देव यादव	महादेवा गा.पा. ३	तरकारी	०.५	६	२००००	१२००००
८	कृतानन्द साह	विष्णुपुर ७	तरकारी	०.५	६	२००००	१२००००
९	रुन्वी कुमारी चौधरी	बोदेवसाइन २	तरकारी	०.५	६	२००००	१२००००
१०	सूर्य नारायण साह	खडक १	तरकारी	०.५	६	२००००	१२००००

११	सीताराम साह	औरही ३, सिरहा	तरकारी	०.५	६	२००००	१२००००
१२	राम रिझन यादव	औरही ४, सिरहा	तरकारी	०.५	६	२००००	१२००००
१३	इन्द्रजित यादव	औरही ४, सिरहा	तरकारी	०.५	६	२००००	१२००००
१४	विवेक कुमार यादव	औरही ४, सिरहा	तरकारी	०.५	६	२००००	१२००००
१५	अरुण कुमार यादव	गोलबजार ८	तरकारी	०.५	६	२००००	१२००००
१६	बुधराम यादव	अर्नामा गा.पा.	तरकारी	०.५	६	२००००	१२००००
१७	शिव ना. चौधरी	खडक न.पा. ७ कल्याणपुर	तरकारी	०.५	६	२००००	१२००००
१८	अशोक कुमार यादव	बलानविहुल ५ रामनगर	तरकारी	०.५	६	२००००	१२००००
१९	कमल कुमार यादव	बलानविहुल ५ रामनगर	तरकारी	०.५	६	२००००	१२००००
२०	शिवजी चौधरी	खडक न.पा. ५	तरकारी	०.५	६	२००००	१२००००
२१	नन्दकिशोर यादव	महादेवा १	तरकारी	०.५	६	२००००	१२००००
२२	रामपूत यादव	महादेवा २	तरकारी	०.५	६	२००००	१२००००
२३	सुकदेव प्र. राउत	हनुमाननगर कं. न.पा. १	तरकारी	१.५	१९	२००००	३८००००
२४	पुरन मेहता	हनुमाननगर कं. न.पा. ५	तरकारी	०.५	६	२००००	१२००००
२५	पुरन राउत	हनुमाननगर कं. न.पा. १	तरकारी	०.५	६	२००००	१२००००
२६	बासुदेव मुखिया	हनुमाननगर कं. न.पा. १	तरकारी	०.५	६	२००००	१२००००

२७	हलेश्वर कापैर	रुपनी ३ कटैया	तरकारी	०.५	६	२००००	१२००००
२८	कृष्णा देवी मंडल	तिलाठी को. २	तरकारी	०.५	६	२००००	१२००००
२९	प्रदिप कुमार सिंह	धनगढी माई न.पा. ५	तरकारी	०.५	६	२००००	१२००००
३०	श्यामो देवी कामैत	धनगढी माई न.पा. ५	तरकारी	०.५	६	२००००	१२००००
३१	बद्री नारायण मोची	धनगढी माई न.पा. ६	तरकारी	०.५	६	२००००	१२००००
३२	बेचु राम	धनगढी माई न.पा. ६	तरकारी	०.५	६	२००००	१२००००
३३	राम देव कामैत	धनगढी माई न.पा. ६	तरकारी	०.५	६	२००००	१२००००
३४	मिथलेश कुमार वर्मा	डाकनेश्वरी न.पा. ८	तरकारी	०.५	६	२००००	१२००००
३५	गजेन्द्र प्र. यादव	राजविराज १३	तरकारी	०.५	६	२००००	१२००००
३६	बलराम महतो	छिन्नमस्ता ५	तरकारी	०.५	६	२००००	१२००००
३७	जगदिस मंडल	राजविराज १४	तरकारी	०.५	६	२००००	१२००००
३८	चन्द्रकला देवी साह	रुपनी २	तरकारी	०.५	६	२००००	१२००००
३९	शिवराम साह	विष्णुपुर १	तरकारी	०.५	६	२००००	१२००००
४०	शिव कुमारी वि.क.	कंचनरुप १२	तरकारी	०.५	६	२००००	१२००००
४१	सरोज कुमार चौधरी	शम्भुनाथ ३	तरकारी	०.५	६	२००००	१२००००
४२	राम प्रसाद इसर	महदेवा २	तरकारी	०.५	६	२००००	१२००००

२७	हलेश्वर कापूर	रुपनी ३ कटैया	तरकारी	०.५	६	२००००	१२००००
२८	कृष्णा देवी मंडल	तिलाठी को. २	तरकारी	०.५	६	२००००	१२००००
२९	प्रदिप कुमार सिंह	धनगढी माई न.पा. ५	तरकारी	०.५	६	२००००	१२००००
३०	श्यामो देवी कामैत	धनगढी माई न.पा. ५	तरकारी	०.५	६	२००००	१२००००
३१	बद्री नारायण मोची	धनगढी माई न.पा. ६	तरकारी	०.५	६	२००००	१२००००
३२	बेचु राम	धनगढी माई न.पा. ६	तरकारी	०.५	६	२००००	१२००००
३३	राम देव कामैत	धनगढी माई न.पा. ६	तरकारी	०.५	६	२००००	१२००००
३४	मिथलेश कुमार वर्मा	डाकनेश्वरी न.पा. ८	तरकारी	०.५	६	२००००	१२००००
३५	गजेन्द्र प्र. यादव	राजविराज १३	तरकारी	०.५	६	२००००	१२००००
३६	बलराम महतो	छिन्नमस्ता ५	तरकारी	०.५	६	२००००	१२००००
३७	जगदिस मंडल	राजविराज १४	तरकारी	०.५	६	२००००	१२००००
३८	चन्द्रकला देवी साह	रुपनी २	तरकारी	०.५	६	२००००	१२००००
३९	शिवराम साह	विष्णुपुर १	तरकारी	०.५	६	२००००	१२००००
४०	शिव कुमारी वि.क.	कंचनरुप १२	तरकारी	०.५	६	२००००	१२००००
४१	सरोज कुमार चौधरी	शम्भुनाथ ३	तरकारी	०.५	६	२००००	१२००००
४२	राम प्रसाद इसर	महदेवा २	तरकारी	०.५	६	२००००	१२००००

४३	जामुन दास	लहान २०	तरकारी	०.५	६	२००००	१२००००
४४	बेली यादव	महदेवा ६	तरकारी	०.५	६	२००००	१२००००
४५	लडुवती सदाय	भगवानपुर १	तरकारी	०.५	६	२००००	१२००००
४६	राम प्रकाश महतो	सिरहा १३	तरकारी	०.५	६	२००००	१२००००
४७	कविता ठाकुर	राजविराज ५	तरकारी	०.५	६	२००००	१२००००
४८	संसारी देवी चौधरी	शम्भुनाथ ७	तरकारी	०.५	६	२००००	१२००००
४९	अमर कुमार झा	राजविराज १५	तरकारी	०.५	६	२००००	१२००००
५०	दिनेश कुमार यादव	सुरुङ्ग ३	तरकारी	०.५	६	२००००	१२००००
५१	चौठीलाल खंग	महदेवा ५	तरकारी	०.५	६	२००००	१२००००
५२	हरिहर साह	छिन्नमस्ता ६	तरकारी	०.५	६	२००००	१२००००
५३	डोमी साह	छिन्नमस्ता ६	तरकारी	०.५	६	२००००	१२००००
५४	पनिया देवी मण्डल	हनुमाननगर कं. न.पा. ४	तरकारी	०.५	६	२००००	१२००००
५५	रघुवंश यादव	अ.कृ.स. २	तरकारी	०.५	६	२००००	१२००००
५६	डम्बर नारायण ठाकुर	महदेवा १	तरकारी	०.५	६	२००००	१२००००
५७	नेपाली मण्डल	महदेवा २	तरकारी	०.५	६	२००००	१२००००
५८	सरिता कुमारी साह	बोदेबर्साइन १०	तरकारी	०.५	६	२००००	१२००००

५९	ईश्वरी देवी तेली	बोदेबसाइन १	तरकारी	०.५	६	२००००	१२००००
६०	सविता कुमारी साह	बोदेबसाइन १	तरकारी	०.५	६	२००००	१२००००
६१	उपेन्द्र यादव	बलानविहुल ५	तरकारी	०.५	६	२००००	१२००००
६२	रविन्द्र कुमार यादव	बलानविहुल ५	तरकारी	०.५	६	२००००	१२००००
६३	सुरेन्द्र कुमार यादव	हनुमाननगर कं.न.पा. १४	तरकारी	०.५	६	२००००	१२००००
६४	बविता कुमारी साह	मिचैया न.पा.६	तरकारी	०.५	६	२००००	१२००००
६५	ईन्द्र कुमारी साह	मिचैया न.पा.६	तरकारी	०.५	६	२००००	१२००००
६६	ओम प्रकाश मंडल	कल्याणपुर न.पा. २ सिरहा	तरकारी	०.५	६	२००००	१२००००
६७	प्रमोद कुमारसाफी	छिन्नमस्ता विश्वासकृ.स.	तरकारी	०.५	६	२००००	१२००००
६८	सपना देवी सदाय	बलानविहुल ५	तरकारी	०.५	६	२००००	१२००००
६९	राम विहारी	बलानविहुल ५	तरकारी	०.५	६	२००००	१२००००
७०	मिथिलेश कुमारी यादव	औरही ३ सिरहा	तरकारी	०.५	६	२००००	१२००००
७१	राम अशिष यादव	औरही ३, सिरहा	तरकारी	०.५	६	२००००	१२००००
७२	श्री सरस्वतीकुमारीमण्डल	गोलबजार १२, सिरहा	तरकारी	०.५	६	२००००	१२००००
७३	नेदी देवी	गोलबजार १, सिरहा	तरकारी	०.५	६	२००००	१२००००
७४	राम प्रसाद यादव	धनगढीमाइ १३, सिरहा	तरकारी	०.५	६	२००००	१२००००

७५	श्री धर्मेन्द्र कुमारयादव	धनगढीमाइ 8, सिरहा	तरकारी	०.५	६	२००००	१२००००
७६	निलम देवी यादव	महदेवा ३	तरकारी	०.५	६	२००००	१२००००
७७	मुकेश कुमार यादव	महदेवा ४	तरकारी	०.५	६	२००००	१२००००
७८	नागेश्वर यादव	महदेवा ३	तरकारी	०.५	६	२००००	१२००००
७९	जितेन्द्र राउत	महदेवा १	तरकारी	१	१२.५	२००००	२५००००
८०	जिवन प्रकाश मण्डल	राजगढ ४ सप्तरी	तरकारी	०.५	६	२००००	१२००००
८१	सूर्य नारायण यादव	विष्णुपुर १ सप्तरी	तरकारी	०.५	६	२००००	१२००००
८२	सन्नाकार्की (सन्ना बृहत नर्सरी)	रूपनी १	तरकारी	१.५	१९.५	२००००	३९००००
८३	श्री रेखा कुमारी यादव	लहान १९	तरकारी	०.५	६	२००००	१२००००
८४	टिक नारायण ईसर	रूपनी ४	तरकारी	०.५	६	२००००	१२००००
८५	सरिता कुमारी यादव	बलानबिहुल ५	तरकारी	०.५	६	२००००	१२००००
८६	मो. मैराइजुदिन अनवर	डाकनेश्वरी न.पा. 6	तरकारी	०.५	६	२००००	१२००००
८७	मलभोगिया यादव	धनगढी ८	तरकारी	०.५	६	२००००	१२००००
८८	रामकेवल यादव	विष्णुपुर २	तरकारी	०.५	६	२००००	१२००००
८९	मो. इसराइल राइन	लहान १९	तरकारी	०.५	६	२००००	१२००००

९०	रकिला खातुन	लहान १९	तरकारी	०.५	६	२००००	१२००००
९१	महेन्द्र कुमार अधिकारी	महादेवा २	तरकारी	०.५	६	२००००	१२००००
९२	श्री सुरेश गिरी	लहान १४	तरकारी	०.५	६	२००००	१२००००
९३	गंगा प्रसाद यादव	औरही ३, सिरहा	तरकारी	०.५	६	२००००	१२००००
९४	राम कुमार खंग	विष्णुपुर १ सप्तरी	तरकारी	१	१२.५	२००००	२५००००
९५	रित्यानन्द पैकरा	रूपनी ३ कटैया	तरकारी	०.५	६	२००००	१२००००
९६	छोटेलाल राउत	हनुमाननगर कंकालिनी १	तरकारी	१	१४	२००००	२८००००

३.४२. आ.व. २०७५/०७६ को नमूना बस्तीमा नमूना कृषि आय आर्जन कार्यक्रममा अनुदान पाएका कृषकहरुको नामावली विवरण

तालिका नं. ४८. आ.व. २०७५/०७६ को नमूना बस्तीमा नमूना कृषि आय आर्जन कार्यक्रममा अनुदान पाएका कृषकहरुको नामावली विवरण

क्र.नं.	कृषक/संस्थाकोनाम	ठेगाना	व्यक्तीको नाम	सम्पर्क नं.	कैफियत
१	श्री संजयकुमार यादव	राजविराजन.पा. ११	संजय कुमारयादव	९८०३५४००३१	
२	श्री पवनीमलाह	हनुमाननगरकं. न.पा. ५	पवनी मलाह		
३	श्री बालासुन्दरी पशुपक्षी केन्द्र	भगवानपुर ५	अनन्तकुमार झा	९८०४७०१२६	
४	श्री फिरोजकुमार यादव	छिन्नमस्ता ३	फिरोजकुमार यादव	९८१४७३४९२२	
५	श्रीदुर्गा भवानी कृ.स.	औरही ३	श्यामप्यारी देवी साह	९८१९७६८५४६	
६	श्री रामविलास सदा	भगवानपुर १	राम विलाससदाय	९८०४७८४९६६	
७	श्रीसिल्टु सदा	भगवानपुर १	सिल्टु सदा	९८०४७८४९६६	
८	श्रीरामदेव यादव	भगवानपुर ३	रामदेवयादव	९८२३३९९९८४	
९	श्री विमलप्रसाद यादव	बलान बिहुल ५	विमलप्रसाद यादव	९८१५६१४२६४	
१०	श्री रामउदगार यादव	बलान बिहुल ५, रामनगर	राम उदगारयादव	९८०७७८९१८९	
११	श्री रामसेवक यादव	बलान बिहुल १	राम सेवकयादव	९८१९९०३६५१	
१२	श्रीकोदिना कृषि स.सं.	सखुवाननकारकट्टी २	अम्बिकाप्र. यादव	९८१५७५५४११	
१३	श्री माँजल्पा कृषि सहकारी सं.लि.	सखुवाननकारकट्टी २	प्रमोदकुमार यादव	९८४२९६३६९६	
१४	श्री कृष्णमत्स्य पालन कृ.स.	विष्णुपुर १	गणेशप्रसाद यादव	९८११७९६८१५	
१५	श्री लिलादेवी कामैत	धनगढीमाईन.पा. ५	लिला देवीकामैत	९८०७७७०४९	
१६	श्रीसुनिता देवी कामैत	धनगढीमाईन.पा. ५	सुनितादेवी कामैत	९८०७७७०४३	

कृषि ज्ञान केन्द्र, सप्तरी

१०४

१७	श्री सिफलदेवी कामैत	धनगढीमाईन.पा. ५	सिफल देवीकामैत	९८०७७७०४३	
१८	श्री रेसमीदेवी महतो	अर्नामागा.पा. १ महनौर	रेसमी देवीमहतो	९८४४०२६९२५	
१९	श्रीरामदेव यादव	कल्याणपुरन.पा. ५	रामदेवयादव	९८१६७१०७०६	
२०	श्री देवकुमारी देवी	कर्जनहा ११, वगहा	देव कुमारीदेवी	९८१९६७७९५५	
२१	श्री जयरामसाह	कर्जनहा ११, वगहा	जयराम साह	९८१७७१७७०२	
२२	श्री मनभावना कृ.स.सं.लि.	महदेवा २	विनितायादव	९८१७९९०८७	
२३	श्री जयडिहवार बाबा कृ.स.	सखुवाननकारकट्टी	श्याम यादव	९८१४७६४३९६	
२४	श्री माँभगवती माछा कृ.स.	सखुवाननकारकट्टी	अशोक कुमारयादव	९८०४७४६६०५	
२५	श्रीमहानन्द प्रसाद यादव	राजविराजन.पा. ११	महानन्दप्रसाद यादव	९८१४७४७२५२	
२६	श्री माँवैश्वो देवीकृ.स.	विष्णुपुर १, मलेकपुर	कपिल देवयादव	९८०४७२६२५९	
२७	श्रीसरस्वती कृ.स.	लहान १३	सवुर लालचौधरी	९८१४७५५६७७	
२८	श्रीसुरुङ्गा कृषि स.सं.लि.	सुरुङ्गा ७	विरेन्द्रकुमार ठाकुर	९८११७६१०२१	
२९	श्री शहिदस्मृति कृषि.स.सं.लि.	राजविराजन.पा. ८	कविताठाकुर	९८४२८२९२०५	
३०	श्रीविनायक कृ.स.	रुपनी १	विजय कुमारयादव	९८१९५८७९७	
३१	श्रीहिरानन्द यादव	राजविराज ९	हिरा नन्दयादव	९८१७७०५७०७	
३२	श्रीनागेश्वर मण्डल	हनुमाननगरकं. न.पा. ४	नागेश्वरमण्डल	९८१९७५४८०९	
३३	श्री श्यामकुमार मण्डल	हनुमाननगरकं. न.पा. ४	श्यामकुमार मण्डल	९८०४७६०११७	
३४	श्री राजकुमार यादव	बलानबिहुल १	राज कुमारयादव	९८१७७१३१६६	
३५	श्रीचितरंजन प्रसाद यादव	बलानबिहुल १	चित रंजनप्र. यादव	९८१५७८४७४	
३६	श्री ललितादेवी यादव	बलानबिहुल १	ललिता देवीयादव	९८२५७९९८०१	
३७	श्रीराजाजी कृषक समुह	बलानबिहुल ५	पशुपतियादव	९८०५९०७०२९	
३८	श्रीसुरुङ्गा बलान एग्रोभेट फार्मिङ्ग	सुरुङ्गान.पा. ९	राम विलासचौधरी	९८०४७२६५४४	
३९	श्रीविरेन्द्र कुमार यादव	सुरुङ्गान.पा. १४	विरेन्द्रकुमार यादव	९८१९७२५३९४	
४०	श्रीपुनिता देवी मण्डल	मिर्चैयान.पा. ६	पुनितादेवी मण्डल	९८२४७१२२०१	
४१	श्री गणपतियादव	बलानबिहुल ५	गणपति यादव	९८१०३६५१३२	
४२	श्री सलहेशआप उत्पादक कृ.स.	अग्निसाइरगा.पा. २	राम कुमारचौधरी	९८१९७४२७८३	
४३	श्रीचन्द्रावती IPM कृ.स.	औराही ३	राम प्रमलयादव	९८१४७७३१५१	
४४	श्री बाबाबालकनाथ लघुउद्यमी कृ.स.	राजविराज १	शोभासरकारचौधरी	९८१४७८१६१८	
४५	श्री गणेशकुमार चौधरी	डाकनेश्वरी ५	गयेश कुमारचौधरी	९८०७७२५८३०	
४६	श्रीपुनिता कुमारी यादव	लहान १९	पुनिताकुमारी यादव	९८०८२४३८५९	
४७	डिहवारबाबा कृषक समूह	औराही गा.पा ३	श्रीरामयादव	९८४२८७३२६८	

३.४३. आ.व. २०७५/०७६ को बगर खेती कार्यक्रममा अनुदान पाएका कृषकहरूको नामावली तालिका नं. ४९. आ.व. २०७५/०७६ को बगर खेती कार्यक्रममा अनुदान पाएका कृषकहरूको नामावली विवरण

कृषि ज्ञान केन्द्र, सप्तरी

क्रसं	संस्थाको नाम	ठेगाना	बगर खेती हुने नदीको नाम	बालीको नाम	क्षेत्रफल हेक्टरमा	उत्पादन मे.टनमा	विक्री मूल्य रु.प्रति मे.टन	कूल आम्दानी रु.
१	श्री दुर्गा बागवानी कृषक समूह	हनुमाननगर कंकालिनी न.पा. ५	सप्तकोशी नदी	लहरे तरकारी	२.५	२८	२००००	५६००००
२	श्री हरियाली बागवानी कृषक समूह	हनुमाननगर कंकालिनी न.पा. ५	सप्तकोशी नदी	लहरे तरकारी	२.५	२७	२००००	५४००००
३	श्री लोटस बृहत बागवानी कृषक समूह	हनुमाननगर कंकालिनी न.पा. ७	सप्तकोशी नदी	लहरे तरकारी	२.५	२९	२००००	५८००००
४	श्री कोशी पिडित कृषि सहकारी संस्था लि.	हनुमाननगर कंकालिनी न.पा. १४	सप्तकोशी नदी	लहरे तरकारी	२.५	२७	२००००	५४००००
५	श्री माँ कमला जलवायु कृषक समूह	कल्याणपुर न.पा. २, चतरी, सिरहा	कमला नदी	लहरे तरकारी	२.५	२९	२००००	५८००००

३.४४. बालि प्रणाली तथा बाली सघनता सम्बन्धी विवरण
तालिका नं. ५० : बालि प्रणाली सम्बन्धी विवरण

सिंचित क्षेत्र	अर्ध सिंचित क्षेत्र	असिंचित क्षेत्र
धान - धान - आलु धान - धान - गहुँ धान - आलु - खाली धान - गहुँ - मुँग धान - गहुँ - चैते धान धान - तरकारी धान - गहुँ - मुँग धान - गहुँ - खाली धान - प्याज - खाली	धान - गहुँ - खाली धान - तेलहन - खाली धान - आलु - खाली धान - खाली - खाली धान - प्याज - खाली धान - दलहन - खाली धान - तरकारी - खाली धान - गहुँ - मुँग	धान - प्याज - खाली धान - खाली - खाली धान - दलहन - खाली धान - आलु - खाली धान - तरकारी - खाली मकै - तेलहन - खाली

तालिका नं. ५१. बाली सघनता सम्बन्धी विवरण

आ.व.	बाली सघनता सिजन अनुसार			जम्मा बाली सघनता(C.I.)	जम्मा खेती योग्य क्षेत्रफल
	वर्ष(C.I.)	हिउँद(C.I.)	बसन्त (C.I.)		
२०७५/०७६	९०	६०	३०	१८०	७२४८२.४५
२०७६/०७७	१००	५५	३५	१९०	७२४८२.४५
२०७७/०७८	१००	५५	३५	१९०	७२४८२.४५

तालिका नं. ५२. बाली सघनता (सिंचित, असिंचित) को स्थिती विवरण

आ.व.	सिंचित क्षेत्र	असिंचित क्षेत्र	जम्मा बाली सघनता	जम्मा खेती गरीएको क्षेत्रफल हे.मा
२०७५/०७६	२००	७०	२७०	७२४८२.४५
२०७६/०७७	२००	८०	२८०	७२४८२.४५
२०७७/०७८	२००	८५	२८५	७२४८२.४५

कृषि ज्ञान केन्द्र, सप्तरी

१०६

- कृषि ३.४५. खाद्य सुरक्षाको अवस्था: खाद्यान्न वासलात (खाद्यान्न बाली)
१. जिल्लाको कूल जनसंख्या ७१७५९ (प्रारम्भिकनतिजा २०७८)
२. प्रति व्यक्ति आवश्यक प्रति वर्ष औषत खाद्यान्न परिमाण: १९१ के.जी. अर्थात ०.१९१ मे.टन,
३. जिल्लालाई चाहिने जम्मा आवश्यक खाद्यान्न परिमाण: १३५९४६
४. यस जिल्लाको बचत खाद्यान्न : १२७३० मे.टन

तालिका नं. ५३. खाद्य सुरक्षाको अवस्था: खाद्यान्न वासलात (खाद्यान्न बाली)

बालीको नाम	क्षेत्रफल	कूल उत्पादन	भण्डार नोक्सानी		आवश्यक बीउ		पशु आहार		जम्मा खपत		कूल खाद्यान्न बाँकी मे.टन	प्रशोधित मात्रा		प्रशोधन नोक्सानी		खानयोग्य बचत परिमाण मे.टन
	हे.	मे.टन	%	मे.टन	मे.टन/हे.	मे.टन	%	मे.टन	मे.टन	मे.टन		%	मे.टन	%	मे.टन	
धान	६६१५०	१९८४०	१०	१९८४५	०.०५	३३०८	५	९९२३	३३०७५	१६५३७५	६५.५	१०८३२०.६	२	२१६६.४	१०६१५४	
मकै	९५०	२३७	१०	२३७.५	०.०२	१९	५	११९	३७५	२०००	८०	१५९९.८	२	३१.९९६	१५६७.८	
गहुँ	२९४००	६१७५०	१०	६१७४	०.१२	३५२८	५	३०८७	१२७८९	४८९५१	८५	४१६०८.३५	२	८३२.१७	४०७७६.२	
कोदो	२१०	२७३	१०	२७३	०.०१	२	५	१४	४३	२३०	८०	१८३.९६	२	३.६७९२	१८०.२८१	
जम्मा		२६२८८		२६२८४	०.२	६८५७	२०	१३१४२	४६२८२	२१६५५६		१५१७१३		३०३४	१४८६७८	

३.४६. विभिन्न बालीको क्षेत्रफल (हे.), उत्पादन (मे.टन) र उत्पादकत्व (मे.टन/हे.)
तालिका नं. ५४. बालीको क्षेत्रफल (हे.), उत्पादन (मे.टन) र उत्पादकत्व (मे.टन/हे.)

क्र.सं.	बालीको नाम	क्षेत्रफल	उत्पादन	उत्पादकत्व	कैफियत
१	वर्षे धान	६५९३०	१९७७९०	३.००	
२	चैते धान	२२०	१०५०	४.७७	
३	गहुँ	२९४००	६१७४०	२.१०	
४	मकै	९५०	२३७५	२.५०	
५	कोदो	२१०	२७३	१.३०	
६	जौ	७९	७९	१.००	
७	आलु	६४७३	७७६७६	१२.००	
८	उखु	२०१	४०२८	२०.०४	
९	सनपाट	१५२	१२८	०.८४	
१०	तरकारी	१०३८५	१२४६२०	१२.००	
११	दलहन	५३५०	३१५७	०.५९	
१२	तेलहन	४४८४	३४५२	०.७७	
१३	आँप	८२८७	४९७२२	६.००	
१४	केरा	१७८०	४५६७५	२५.६६	
१५	लिची	१८०	१८००	१०.००	
१६	कागती	१७	६८	४.००	
१७	अनार	१.५	६	४.००	
१८	रुखकटहर	३५	२४०	६.८६	
१९	अम्बा	१३	७५	५.७७	
२०	मेवा	५	५५	११.००	

३.४७. संकलन केन्द्र तथा कृषि उपज बजारको विवरण (सप्तरी जिल्ला)

तालिका नं. ५५. संकलन केन्द्र तथा कृषि उपज बजारको विवरण (सप्तरी जिल्ला)

क्र.सं.	संकलन केन्द्र तथा कृषि उपज बजारको नाम	कमाण्डगा.पा.	कारोवार मे.टन	कारोवार रु.हजारमा	कारोवार हुनेस्थान
		न.पा.			
१	राजविराज	राजविराजन.पा.	५५०००	११०००००	राजविराज
२	कञ्चनपुर	कञ्चनरूप न.पा.	२१८०	४३६००	कञ्चनपुर
३	फत्तेपुर	सप्तकोशी	५७०	११४००	फत्तेपुर
४	हनुमाननगर	हनुमाननगरकंकालिनी	२४५०	४९०००	हनुमाननगर
५	तोपा	तिलाठी कोइलाडी	१३५०	२७०००	तोपा
६	कल्याणपुर	खडग न.पा.	११५०	२३०००	कल्याणपुर
७	छिन्नमस्ता	छिन्नमस्ता	९५०	१९०००	छिन्नमस्ता
८	नर्घो	राजगढ	५७६	११५२०	नर्घो
९	पातो	डाक्नेधरी न.पा.	११५०	२३०००	पातो
१०	भारदह	हनुमाननगर कंकालिनी	१६७०	३३४००	भारदह
११	बिरेन्द्रबजार	रूपनी	४८०	९६००	बिरेन्द्रबजार
१२	महुली बारी	कञ्चनरूप न.पा.	९५०	१९०००	महुली बारी
१३	महलि हाट	कञ्चनरूप न.पा.	३०८०	६१६००	महलि हाट
१४	रूपनी हाट	रूपनी	२५५०	५१०००	रूपनी हाट
१५	कठोना	शम्भुनाथ न.पा.	८५०	१७०००	कठोना
१६	बर्षाइन	बोदेवर्षाइनन.पा.	२१५०	४३०००	बर्षाइन
१७	सिसवा	बोदेवर्षाइनन.पा.	९८०	१९६००	सिसवा
१८	भेडिया हाट	सुरुङ्गान.पा.	५७०	११४००	भेडिया हाट
१९	कडरबोना	सुरुङ्गान.पा.	५३०	१०६००	कडरबोना
२०	सितापुर चोक	रूपनी	४५०	९०००	सितापुर चोक
२१	अर्नाहा	शम्भुनाथन.पा.	१५५०	३१०००	अर्नाहा
२२	ढाडा पोखरी	शम्भुनाथन.पा.	६८०	१३६००	ढाडा पोखरी
२३	पोर्ताहा	पोर्ताहा	५७६	११५२०	पोर्ताहा
२४	खोक्सर पर्वाहा	राजगढ	३४५	६९००	खोक्सर पर्वाहा
२५	मानराजा	बोदेवर्षाइनन.पा.	९११	१८२२०	मानराजा
२६	सारस्वर	बोदेवर्षाइनन.पा.	४८०	९६००	सारस्वर
२७	कोइलाडी	तिलाठी कोइलाडी	८७	१७४०	कोइलाडी
२८	बथनाहा	महादेवा	३०८०	६१६००	बथनाहा
२९	रूपनगर	कञ्चनरूपन.पा.	९५०	१९०००	रूपनगर
३०	भगनी हाट	सप्तकोशी	११५०	२३०००	भगनी हाट
		जम्मा	८९४४५	१७८८९००	

३.४८. कृषि ज्ञान केन्द्रको भौतिक पूर्वाधार (सप्तरी)

तालिका नं. ५६. कृषि ज्ञान केन्द्रको भौतिक पूर्वाधार (सप्तरी)

क्र.सं.	भौतिक पूर्वाधार/सामग्री	इकाई	परिमाण	भौतिक पूर्वाधार/सामग्रीको अवस्था			लिलामी भैसकेको (संख्या, कबोल रकम)	कैफियत
				चालू	मर्मत गर्न सकिने	लिलाम गर्ने पर्ने		
१	मोटरसाइकल	१२	थान	८	०	४		
२	कम्प्युटर	१२	थान	८	०	४		
३	प्रिन्टर	१४	थान	७	०	७		
४	ल्यापटप	१०	थान	७	०	३		
५	टेलिभिजन	५	थान	३	०	२		

३.४९. बाली वस्तुको बीमा सम्बन्धी विवरण

तालिका नं. ५७. बाली वस्तुको बीमा सम्बन्धी विवरण

क्र.सं.	बाली/वस्तु	बालीको क्षेत्रफल	जम्माविमित रकम रु.
१	तरकारी (खुर्सानी र लहरे तरकारी)	८.२ हे.	९७६०००
२	धान चैते	३ हे.	३६००००
३	च्याउ	४५० पोका	२४७५०००
४	फलफूल (आँप)	४७.२५ हे.	१२७५७५००
५	केरा	१९ हे.	३९९००००
	जम्मा	२४	२०५५८५००

३.५०. यस जिल्लालाई आवश्यक पर्ने कुल मलखादको परिमाण (मे.टन)

तालिका नं. ५८. यस जिल्लालाई आवश्यक पर्ने कुल मलखादको परिमाण (मे.टन)

क्र.सं.	मलको नाम	बिक्री परिमाण मे. टनमा	कैफियत
१	युरिया	२३८५७	
२	डि.ए.पी.	१२७८४	
३	पोटास	९०२४	
४	कृषि चुन	९४५००	
५	सुक्ष्म तत्व	२१८०	
६	प्राङ्गारिक मल	१३७७३९०	
	जम्मा	१५१९७३५	

३.५१. कृषि सामग्री कम्पनी लि. राजविराजले बिक्री वितरण गरेको रसायनिक मलको परिमाण

तालिका नं. ५९. कृषि सामग्री कम्पनी लि. राजविराजले बिक्री वितरण गरेको रसायनिक मलको परिमाण

क्र.सं.	मलको नाम	बिक्री परिमाण मे.टनमा	कैफियत
१	युरिया	५१९८	
२	डि.ए.पी.	२४२१	
३	पोटास	१७५	
४	कृषि चुन	५	
	जम्मा	७७९९	

कृषि ज्ञान केन्द्र, सप्तरी

११०

३.५२. साल्ट ट्रेडिङ्ग कर्पोरेशन क.लि. राजविराजले बिक्री वितरण गरेको रसायनिक मलको परिमाण तालिका नं. ६०. साल्ट ट्रेडिङ्ग कर्पोरेशन क.लि. राजविराजले बिक्री वितरण गरेको रसायनिक मलको परिम

क्र.सं.	मलको नाम	बिक्री परिमाण मे.टनमा	कैफियत
१	युरिया	१०८३	
२	डि.ए.पी.	७२५	
३	पोटास	८८	
४	अमोनियम सल्फेट	४०९	
५	एस.एस.पि. सादा	१५२	
६	एस.एस.पि. जिङ्ग	१६८	
७	एस.एस.पि. बोरन	३००	
	जम्मा	२९२५	

३.५३. बीउ व्यावसायी तथा खुद्रा बिषादी बिक्रेताको इजाजत पत्रको सूची विवरण (सप्तरी)
तालिका नं. ६१. बीउ व्यावसायी तथा खुद्रा बिषादी बिक्रेताको इजाजत पत्रको सूची विवरण

क्र.सं.	एग्रोभेटको नाम	ठेगाना	बिषादी इजाजत पत्र नं.	बिक्रेताको नाम	फोन नं.	कैफियत
१	खाद विज भण्डार,	राजविराज -७	५३०९	राम कृष्ण दास	०३१५२०१३९	
२	प्रभु खाद्य विज भण्डार	राजविराज -१	७४५३	प्रभु प्रसाद साह	९८५२८२००६१	
३	प्रदिप विज भण्डार	राजविराज-१	७४५२	बाल गोविन्द दास	९८०४७३१९६५	
४	नारायण भेटनरी औषधी पसल	राजविराज-७	६६९०	नारायण प्र. यादव	९८५२८२१०५९	
५	न्यू भवि विज भण्डार	राजविराज-१	९९२५	वलराम दास	९८६२८३२१००	
६	सगरमाथा एग्रोभेट सेन्टर	राजविराज-७	६६८९	दिप ना. यादव	९८०४७५५०९१	
७	न्यू सगरमाथा एग्रोभेट	राजविराज-७	९५५९	सूर्य ना. यादव	९८०४७५५०९१	
८	सन्तोष खाद्य विज भण्डार	राजविराज-१	९२४९	सन्तोष प्र. साह	९८०५९२२९१८८	
९	सितारमन विज भण्डार	राजविराज-१	३९०६	शशीरमण कर्ण	९८०७७३०५४३	
१०	रोशन विज भण्डार	राजविराज-१	२९३९	महेन्द्र प्र. साह	९८०५९४७८७७	
११	सोनाई विज भण्डार एण्ड सप्लायर्स	राजविराज- १	५८१८	सोनाई दास	९८४२८२२०४१	
१२	विशाल एग्रोभेट	राजविराज-७	३७२८	संजय कु. कर्ण	९८४२८२००२९	
१३	किसान विज भण्डार	राजविराज-७	७९५९	रमेश दास	९८६२९२२५५४	
१४	शंकर खाद्य विज भण्डार	राजविराज-६	९६६५	शंकर प्र. दास	९८४२८२०३१०	
१५	तुरन्ती खाद्य विज भण्डार	राजविराज-१	३९३०	सन्जु कुमार दास	९८१४७४६५८८	
१६	हंसराज विज भण्डार	राजविराज-१	२९३३	हंसराज दास		
१७	सप्तरी एग्रो सेन्टर	राजविराज-७	२९६४	सूर्य मोहन लाल	९८०४७९०१३७	
१८	भोला ट्रेडर्स	राजविराज - ४				
१९	भवि विज भण्डार	राजविराज -१	३७६२	भवि दास	९८०४७५५०९१	
२०	पी.पी. एग्रो ट्रेडर्स	राजविराज-१	९२४७	रमेश प्र. गुप्ता		
२१	राजदेवी एग्रोभेट सेन्टर	राजविराज ४	९५२८	अञ्जनी कुमार मण्डल		
२२	सिता रमन विज भण्डार	राजविराज १	२९३८	शशी रमन कर्ण		

२३	साई एगोभेट	राजविराज ९	६०१५	ब्रज ना. यादव		
२४	कृशवाहा एगो सेन्टर	राजविराज ५	७७२२	विमलादेवी महतो		
२५	बिकाश खाद्य विज भण्डार	बभनगामा कटी, मन्सापुर		जुगेश्वर मण्डल	९८०७७७००२७	
२६	अमृता एगोभेट	कोचावखारी७	७७४०	हुकुमदेव साह	९८१५७९७८५४	
२७	डाकनेश्वरी खाद्य विज भण्डार	पातो-१	६८००	ज्वाहर प्र. साह	९८०४८८३२५७	
२८	श्री कामधेनु एगोभेट	बोदेवसाइन- ७	५९२७	विपिन कृ. साह		
२९	श्री कंचन एगोभेट	ब्रहमपुर-२	७८००	कृष्ण प्र. मंडल	९८२५७०७३७७	
३०	श्री खातुन महिला सहकारीस.सं.लि.	वे. वर्साइन-८		मे. ईजराईल	९८०४७३८२३०	
३१	श्री न्यू सप्तरी एगोभेट सेन्टर	बोदेवसाइन-१	६७	बो. वर्साइन-१	९८०७७२२८७	
३२	श्री निरज एगोभेट सिड सेन्टर	पातो-१	१००११८	सितानन्द मंडल	९८०४७९७९८९	
३३	श्री साह मलखाद तथा विषादी पसल	कंचनरुप ८		प्रताप साह	९८४२८३२२९१	
३४	श्री नेपाल एगो भेट	कंचनरुप ८		राम ना. प्रसाद गुप्ता		
३५	श्री माँ कंकालिनी एगो भेट सेन्टर	कंचनरुप १०		शिव शंकर कुसियैत		
३६	श्री रेणुका एगो भेट	ह.कं. न.पा. ९		राम चन्द्र यादव		
३७	श्री असल एगो भेट	ह.कं. न.पा. १		अशोक मंडल		
३८	श्री माता मनोकामना भेटेरीनरी औषधी पसल	सप्तकोशी न.पा. १		विद्यानन्द चौधरी		
३९	श्री तपेश्वरी एगो भेट	सप्तकोशी न.पा.		नरेश चौधरी		
४०	श्री माँ ज्यन्ती श्रेष्ठ एगो भेट	सप्तकोशी न.पा.		महेश श्रेष्ठ		
४१	श्री सगरमाथा एगोभेट	सप्तकोशी न.पा.		राम देव चौधरी		
४२	कन्काई एगो भेट	सप्तकोशी न.पा.		खुलचन्द साह		
४३	श्री सप्तकोशी एगो भेट	सप्तकोशी न.पा.		सुनिल कुमार चौधरी		
४४	श्री आरती एगो भेट	सप्तकोशी न.पा.		रविन चौधरी		

खण्ड : ४
विविध

४.१. नेपालको भौगोलिकक्षेत्र र प्रदेशअनुसार प्रारम्भिक जनगणना २०७८ को जनसंख्या विवरण
तालिका नं. ६२. नेपालको भौगोलिक क्षेत्र र प्रदेशअनुसार प्रारम्भिक जनगणना २०७८ को जनसंख्या विवरण

क्षेत्र	घर परिवार संख्या	प्रारम्भिक जनसंख्या			लैंगिक अनुपात	परिवारको औषत आकार	वार्षिक वृद्धि दर प्रतिशत	जनघनत्व (प्रति वर्ग कि.मी.)
		जम्मा	पुरुष	महिला				
नेपाल	६७६१०५९	२९१९२४८०	१४२९१३११	१४९०११६९	९५.९	४.३२	०.९३	१९८
भौगोलिक क्षेत्र								
हिमाल	४१६४८०	१७७८१०४	८७७६६६	९००४३८	९७.४७	४.२७	-०.०२	३४
पहाड	२९७४६९८	११७४८५४८	५७२१३२९	६०२७२१९	९४.९२	३.९५	०.२९	१९२
तराई	३३६९८८१	१५६६५८२८	७६९२३१६	७९७३५१२	९६.४७	४.६५	१.५६	४६१
प्रदेश								
प्रदेश १	१२०३९३०	४९७२०२१	२४२५२६६	२५४६७५५	९५.२३	४.१३	०.८८	१९२
मधेश प्रदेश	११९०१५४	६१२६२८८	३०७८२२३	३०४८०६५	१०१	५.१५	१.२०	६३६
बागमति प्रदेश	१५७५०९७	६०८४०४२	३०३३५७४	३०५०४६८	९९.४५	३.८६	०.९२	३००
गण्डकी प्रदेश	६७८१७६	२४७९७४५	११८०४६०	१२९९२८५	९०.८५	३.६६	०.३०	११६
लुम्बिनी प्रदेश	११५५५२३	५१२४२२५	२४५७४८४	२६६६७४१	९२.१५	४.४३	१.२५	२३०
कर्णाली प्रदेश	३७११२५	१६९४८८९	८२८३०७	८६६५८२	९५.५८	४.५७	०.७३	६१
सुदूरपश्चिम प्रदेश	५८७०५४	२७११२७०	१२८७९९७	१४२३२७३	९०.४९	४.६२	०.५८	१३६

केन्द्रिय तथ्यांक विभाग प्रारम्भिक नतिजा २०७८

४.२. सप्तरी जिल्लाको स्थानीय तहहरुको प्रारम्भिक जनगणना २०७८ को जनसंख्या विवरण
तालिका नं. ६३. सप्तरी जिल्लाको स्थानीय तहहरुको प्रारम्भिक जनगणना २०७८ को जनसंख्या विवरण

क्र.सं.	नगर/गाउँपालिकाको नाम	केन्द्र	वडा संख्या	जनसंख्या			क्षेत्रफल (व.कि.मी)
				कूल	पुरुष	महिला	
१	राजविराज नगरपालिका	राजविराज	१५	७१९४६	३६९४२	३५००४	५२
२	कञ्चनरुप नगरपालिका	कञ्चनरुप	१२	५८८८२	२८९४९	२९९३३	१४३.३३
३	डाक्नेश्वरी नगरपालिका	पातो	११	४८३१४	२४०५५	२४२५९	७७.८३
४	बोदोबरसाईन नगरपालिका	बोदोबरसाईन	१६	४६३४३	२३०९२	२३२५१	९१.९७
५	खडक नगरपालिका	कल्याणपुर	११	५४१९३	२६१३९	२८०५४	९६.७७
६	शम्भुनाथ नगरपालिका	शम्भुनाथ	११	३९४२३	१८९४३	२०४८०	९९.९९
७	सुरुङ्गा नगरपालिका	मधुपट्टि	११	४९६६८	२३८९९	२५७६९	१०७.०४
८	हनुमाननगर कंकालिनी न.पा.	हनुमाननगर	१४	५१९२६	२६३३०	२५५९६	११८.१९
९	कृष्णासवरन गाउँपालिका	सितापुर	५	३२०४७	१५७३५	१६३१२	७७
१०	छिन्नमस्ता गाउँपालिका	छिन्नमस्ता	८	३०६६४	१५४१६	१५२४८	४७.९२

११	महादेवा गाउँपालिका	बथनाहा	६	३१०४८	१५७३७	१५३११	३४.९७
१२	सप्तकोशी गाउँपालिका	सप्तकोशी	११	२३८९१	११६३२	१२२५९	६०.२५
१३	तिरहुत गाउँपालिका	गोइठी	५	२३९८७	१२०८६	११९०१	३७.८१
१४	तिलाठी कोईलाडी गाउँपालिका	तिलाठी	८	३४२५७	१७४५९	१६७९८	३२.९१
१५	रुपनी गाउँपालिका	रुपनी	६	३००६४	१४८०६	१५२५८	५६.०८
१६	राजगढ गाउँपालिका	बेल्हीचपेना	५	३२९७५	१६५६४	१६४११	३८.७
१७	विष्णुपुर गाउँपालिका	इटहरीविष्णुपुर	७	२८०७२	१४२३०	१३८४२	४०.२५
१८	बलान विहुल		७	२४०५९	१२१६९	११८९०	४०.२५
	जम्मा			७११७५९	३५४१८३	३५७५७६	१२५३.२६

केन्द्रिय तथ्यांक विभाग प्रारम्भिक नतिजा २०७८

४.३ शहरीकरण :

सप्तरी जिल्लामा शहरी विकासको प्रक्रिया राजविराजबाट वि.स. १९९४/९५ मा नेपालको पहिलो योजनाबद्ध नगर विकास योजनाको रूपमा सुरु भएको थियो । यसलाई २०१६ सालमा नगरपालिका घोषणा गरियो । शहरी विकासको प्रक्रिया यति अगाडिदेखि सुरु भए पनि अन्य नगरहरूको तुलनामा यस नगरको विकास र विस्तार न्यून देखिन्छ । राजविराज नगरपालिका बाहेक यस जिल्लामा हालै नेपाल सरकारले घोषणा गरे अनुसार कञ्चनरूप, सप्तकोशी, हनुमाननगर कंकालिनी, शम्भुनाथ, खडक, बोदेवसाईन, डाकेश्वरी र सुरुङ्गा गरी ९ नगरपालिका कायम गरेका छन् । यसको साथै महेन्द्र राजमार्ग र अन्य प्रमुख बाटाहरूको छेउछाउका बस्तिहरू शहरीकरण तर्फ उन्मुख भएको पाईन्छ । स्थानहरूमा भारदह, हनुमाननगर, फतेपुर, बरमभिया कञ्चनपुर, कल्याणपुर, पातो, बर्साइन, रुपनी आदि प्रमुख हुन । यी शहर उन्मुख बस्तिहरूले ग्रामिण ठूला बजार क्षेत्रहरूसँग अन्तरसम्बन्ध राख्ने काममा सहयोग पुऱ्याई रहेका छन् ।

राजविराज नगरपालिकाको परिचय :

राजविराज सप्तरी जिल्लाको एक मात्र पुरानो नगरपालिका हो । वि.सं. १९९४/९५ सालमा सप्तकोशी नदीले सप्तरी जिल्लाको तत्कालिन सदरमुकाम हनुमाननगरलाई कटान गर्न थालेपछि सदरमुकाम सारी राजविराजको स्थापना भयो । यस नगरको योजना तर्जुमा ६० विघामा इन्जिनियर डिल्ली जंगले गरेका थिए । वि.सं. १९९८ सालमा सदरमुकाम हनुमाननगरबाट राजविराज सारियो । वि.सं. २०१६ सालमा राजविराजलाई नगरपालिका घोषणा गरियो । टाउन प्लानिङ्गको दृष्टिकोणले यो शहर भारतको जयपुर जस्तै छ । शहरी क्षेत्रको विस्तार हुँदै जाँदा जम्मा १० वडामा बाँडिएको राजविराज नगरपालिकाको क्षेत्रफल ११.९६ वर्ग किलोमिटर रहेको छ ।

जनगणना २०५८ र २०६८ अनुसार राजविराज नगरपालिकाको कुल जनसंख्या, घरपरिवार संख्या र जनघनत्वको तुलनात्मक स्थिति तालिका नं. ४३ मा उल्लेख गरिएको छ ।

४.४ : राजविराज नगरपालिकाको जनसंख्या सम्बन्धी विवरण

तालिका नं. ६४ : राजविराज नगरपालिकाको जनसंख्या सम्बन्धी विवरण

विवरण	जनगणना २०५८	जनगणना २०६८	बृद्धि (प्रतिशतमा)
कुल जनसंख्या	३०३५३	३७७३८	२४.३३
महिला	१४१५४	१८०५४	२७.५५
पुरुष	१६१९९	१९६८४	२१.५१
घरपरिवार संख्या	५४४५	७७४३	
कुल क्षेत्रफल वर्ग कि.मी.	११.९६		
जनघनत्व (प्रति वर्ग कि.मि.)	२५३७.८८		

४.५. ग्रामीण र शहरी क्षेत्रको जनसंख्याको बृद्धि दर :

वि.स. २०५८ सालको जनगणनाअनुसार सप्तरी जिल्लामा कुल जनसंख्याको ९५ प्रतिशत ग्रामीण भेग बस्ने गरेकोमा २०६८ को जनगणनाअनुसार ९४ प्रतिशत जनसंख्या ग्रामीण क्षेत्रमा बसोवास गर्दै छन् । १० वर्षको बीचमा १ प्रतिशत बढी जनसंख्या ग्रामीण क्षेत्रभन्दा शहरी क्षेत्रमा बसोवास बढेको देखिन्छ । त्यसैगरी परिवारको औसत आकार ५.६४ बाट ५.२८ प्रतिशतमा भरेको छ । १० वर्षको बीच सप्तरी जिल्लामा कुलमा १९.७३ प्रतिशत घरधुरी र १२.१० प्रतिशत जनसंख्या बृद्धि भएको छ (तालिका नं. ४४) ।

तालिका नं. ६५ : परिवार संख्या र परिवारको औसत आकार

विवरण	२०५८			२०६८			वृद्धिदर प्रतिशतमा		
	कुल	ग्रामीण	शहरी	कुल	ग्रामीण	शहरी	कुल	ग्रामीण	शहरी
घरधुरी संख्या	१०११४१	९५६९६ (९५%)	५४४५ (५%)	१२१०९८	११३३५५ (९४%)	७७७३ (६%)	१९.७३%	१५.५८%	४२.२०%
जनसंख्या	५७०२८२	५३९९२९ (९५%)	३०३५३ (५%)	६३९२८४	६०१५४६ (९४%)	३७७३८ (६%)	१२.१०%	११.४१%	२४.३३%
परिवारको औषत आकार	५.६४	५.६४	५.५७	५.२८	५.३०	४.८७			

स्रोत : केन्द्रिय तथ्याङ्क विभाग, राष्ट्रिय जनगणना २०५८ र २०६८

४.६. जनसंख्याको बनावट

उमेर समूह अनुसार जनसंख्याको बनावट तालिका ४४ मा उल्लेख गरिएको छ । जसअनुसार १४ वर्ष मुनिको जनसंख्या ३५.१४ प्रतिशत रहेको छ भने १५ देखि ५९ वर्ष उमेरको जनसंख्या ५७.१२ रहेको छ । त्यसैगरी ६० वर्षभन्दा माथिको जनसंख्या ७.७४ प्रतिशत रहेको छ । पाँच पाँच वर्ष उमेर अनुसारको जनसंख्या सम्बन्धी विवरण तालिका नं. ४५ मा उल्लेख गरिएको छ ।

तालिका नं. ६६ : उमेर अनुसार जिल्लाको जनसंख्या ५/५ वर्ष उमेर समूहको जनसंख्या

उमेर समूह	कुल			पुरुष		
	नम्बर	प्रतिशत	नम्बर	प्रतिशत	नम्बर	प्रतिशत
सबै उमेर	६३९२८४	१००	३१३८४६	१००	३२५४३८	१००
००-०४ वर्ष	६३२५७	९.८९	३२३८१	१०.३२	३०८७६	९.४९
०५-०९ वर्ष	८६१३३	१३.४७	४४१७६	१४.०८	४१९५७	१२.८९
१०-१४ वर्ष	८३४२६	१३.०५	४१८९३	१३.३५	४१५३३	१२.७६
१५-१९ वर्ष	६१८११	९.६७	३०९१४	९.८५	३०८९७	९.४९
२०-२४ वर्ष	४८५८४	७.६०	२१५५४	६.८७	२७०३०	८.३१
२५-२९ वर्ष	४८७०३	७.६२	२१७५६	६.९३	२६९४७	८.२८
३०-३४ वर्ष	४२३५३	६.६३	१८२४७	५.८१	२४१०६	७.४१
३५-३९ वर्ष	४१९२८	६.५६	२००६६	६.३९	२१८६२	६.७२
४०-४४ वर्ष	३४१८०	५.३५	१६७०१	५.३२	१७४७९	५.३७
४५-४९ वर्ष	३०३६७	४.७५	१५४७९	४.९३	१४८८८	४.५७
५०-५४ वर्ष	२४४१८	३.८२	१२४६३	३.९७	११९५५	३.६७
५५-५९ वर्ष	२२६७०	३.५५	११९२५	३.८०	१०७४५	३.३०
६०-६४ वर्ष	२०१२२	३.१५	१००६२	३.२१	१००६०	३.०९
६५-६९ वर्ष	१३९९३	२.१९	७२३५	२.३१	६७५८	२.०८
७०-७४ वर्ष	९४४८	१.४८	४९१८	१.५७	४५३०	१.३९
७५-७९ वर्ष	४४४९	०.७०	२३३८	०.७४	२१११	०.६५
८०-८४ वर्ष	१९५८	०.३१	१००३	०.३२	९५५	०.२९
८५-८९ वर्ष	७२४	०.११	३७१	०.१२	३५३	०.११
९०-९४ वर्ष	३९५	०.०६	१९८	०.०६	१९७	०.०६
९५+ वर्ष	३६५	०.०६	१६६	०.०५	१९९	०.०६

स्रोत: National Population and Housing Census 2011, National Report

तालिका नं. ६७ : घरपरिवार, जनसंख्या, औषत परिवारको आकार सम्बन्धी विवरण

क्षेत्र	घरपरिवार	जनसंख्या			क्षेत्रफल (वर्ग कि.मी.)	औषत परिवारको आकार	लैङ्गिक अनुपात	जनघनत्व (प्रति व.कि.मी.)
		जम्मा	पुरुष	महिला				
नेपाल	५४२७३०२	२६४९४५०४	१२८४९०४१	१३६४५४६३	१४७८८१	४.८८	९४.२	
पूर्वी तराई	८०००१६	३८१८११९	१८४६९८४	१९७१३५	७२६९	४.७७	९३.७	
सप्तरी	१२१०९८	६३९२८४	३१३८४६	३२५४३८	१३६३	५.२८	९६.४	

नेपाल, पूर्वी तराई र सप्तरी जिल्लाको परिवारको सदस्य संख्याअनुसारको तुलनात्मक घरपरिवार संख्या तालि ४७ मा प्रस्तुत गरिएको छ । जसअनुसार सप्तरी जिल्लामा ६ जना परिवार सदस्य संख्या भएको सबैभन्दा बढी घर परिवार संख्या (१९,६८३) रहेको छ भने एकजना मात्रै घरपरिवार सदस्य संख्या हुने घरपरिवार संख्या जम्मा ३ ह ५ सय २९ मात्र रहेको छ । तालिका नं. ६८. परिवार सदस्य संख्या सम्बन्धी विवरण

क्षेत्र	जम्मा	परिवार सदस्य संख्या								
		१ जना	२ जना	३ जना	४ जना	५ जना	६ जना	७ जना	८ जना	९ वा सो भन्दा बढी
नेपाल	५४२७३०२	२५५१२५	५६७७०६	८०५००८	१०८०८५८	९६६०५१	७३३१०४	३९३४७७	२३९२४२	३८६७३१
पूर्वी तराई	८०००१६	२७९४७	७९४५०	१२४१६२	१७५४१६	१५५२९४	१०८४१७	५२८६२	३०२५१	४६२१७
सप्तरी	१२१०९८	३५२९	१००२२	१२८६१	२२९५०	२४७४२	१९६८३	९९९४	६१४२	१११७५

श्रोत : के.त.वि., चौमासिक तथ्याङ्क गतिविधि Year 35, Volume 105, No.-1, 2011/12,

४.७. जनसंख्याको विवरण : जनघनत्व वि.स. २०५८ र २०६८ को जनगणनाअनुसार सप्तरी जिल्लाको जनसंख्या र जनघनत्व सम्बन्धी तथ्याङ्क तालिका नं. ४८ मा प्रस्तुत गरिएको छ । जसअनुसार २०५८ को अनुपातमा २०६८ मा ६९ हजार २ जन जनसंख्या वृद्धि भएको छ । त्यसैगरी जनसंख्याको जनघनत्व प्रति कि.मि. २०५८ मा ४१८ रहेकोमा २०६८ मा ४६९ पुगेको छ । तालिका नं ६९ : जनसंख्या तथा जनघनत्वको तुलनात्मक वितरण

वर्ष	क्षेत्रफल (वर्ग किलो मिटर)	जनसंख्या	जनघनत्व (प्रतिवर्ग कि.मि.)
२०५८	१३६३	५७०२८२	४१८
२०६८	१३६३	६३९२८४	४६९

४.८. धर्म, जनजाति तथा भाषागत अनुसार जनसंख्या विवरण

सप्तरी जिल्लामा सबै भन्दा बढी ८५.७३ प्रतिशत जनसंख्या हिन्दु धर्मावलम्बीहरु रहेका छन । त्यसपछि इस्लाम धर्म मान्ने जनसंख्या ८.९२ प्रतिशत र बौद्ध धर्मावलम्बीहरु ४.६८ प्रतिशत रहेका छन् । अन्य धर्म मान्ने जनसंख्या अत्यन्त न्यून रहेको छ (तालिका नं. ४९) । तालिका नं. ७० : धर्म अनुसार जनसंख्या वितरण

क्र.स.	धर्म	जनसंख्या			प्रतिशत
		जम्मा	महिला	पुरुष	
१	हिन्दु	५४८०८१	२७७३९२	२७०६८९	८५.७३
२	इस्लाम	५७००४	२९८३२	२७१७२	८.९२
३	बौद्ध	२९९०५	१६०६४	१३८४१	४.६८
४	किराँत	३९५	२०५	१९०	०.०६
५	क्रिस्चियन	३००	१४६	१५४	०.०५
६	प्रकृति	७८	४४	३४	०.०१
७	वन	१	१	०	०.००
८	जैन	१८८	८५	१०३	०.०३
९	वहल	४	३	१	०.००
१०	सिँख	०	०	०	०.००
११	अन्य	३३२८	१६६६	१६६२	०.५२

श्रोत: National Population and Housing Census 2011, National Report.

४.९. जाति, जनजाति अनुसार जनसंख्या वितरण

महिला र पुरुषको जनसंख्या सम्बन्धी तथ्याङ्क तालिका नं. ५० मा उल्लेख छ। यस जिल्लामा जनगणना २०६८ अनुसार सप्तरी जिल्लामा जातजाति अनुसार कुल यादव समुदायको जनसंख्या सबैभन्दा वढी १ लाख ७ सय ८१ रहेको छ, भने हायु जातीको जनसंख्या जम्मा ११ मात्र रहेको छ।

तालिका नं. ७१ : जाति, जनजाति अनुसार जनसंख्या वितरण

जातजाति	जम्मा	पुरुष	महिला
यादव	१००७८१	५०९५०	४९८३१
थारु	७३६९७	३४१८२	३९५१५
मुसलमान	५७१४५	२७२२८	२९९१७
तेली	४६७१३	२३०७४	२३६३९
धनुक	४१७३५	२०६६२	२१०७३
मुशहर	३८६२५	१९३३०	१९२९५
खत्वे	३७९५०	१८४८४	१९४६६
चमार/हरिजन/राम	२७७०५	१३४१४	१४२९१
काठबनियाँ	१४८७१	७५६६	७३०५
बन्टर/सरदार	१४३००	६९२३	७३७७
मल्लाह	१३६६७	६९०६	६७६१
राजधोव	११८१३	५९२८	५८८५
हलुवाई	११३६९	५७७०	५५९९
दुशाध/पासवान/पसी	१०९८३	५४१५	५५६८
हजाम/ठाकुर	९७८२	४७४१	५०४१
टट्टमा/टट्टवा	९७४९	४७६६	४९८३
क्षेत्री	८९१८	४२५०	४६६८
ब्राह्मण-तराई	८७३६	४४९५	४२४१
ब्राह्मण-पहाड	८३४२	३९४५	४३९७
कोइरी/कुशवाहा	६४७१	३३०५	३१६६
कुम्हार	५९२६	२९३१	२९९५
धोवी	५५८६	२७५६	२८३०
कलवार	४९३१	२४०९	२५२२
कामी	४८२८	२३३६	२४९२
राजपुत	४०५५	२१०३	१९५२
बरई	३९४३	१९७१	१९७२
मगर	३६७०	१७६६	१९०४
नेवार	२६८२	१२७०	१४१२
सुधी	२११२	१०५५	१०५७
सोनार	२१०७	१०४६	१०६१
राई	१९४१	९३८	१००३
डोम	१८७५	९३६	९३९

केवट	१७६५	८५५	९१०
कायस्थ	१७५४	८५७	८९७
बढई	१६२६	७८५	८४१
तामाङ्ग	१६१२	८१५	७९७
सुनुवार	१५८३	७५८	८२५
गडेरी/भेधार	१५५२	७७०	७८२
बंगाली	१५०८	७७३	७३५
नुनिया	१४३७	७०८	७२९
देव	११५७	६०३	५५४
दनुवार	११११	५०२	६०९
कुमाल	१०३२	५२०	५१२
राजभार	१०२१	५३०	४९१
माली	९९२	४८८	५०४
दमाई/धोली	९८५	४६९	५१६
दशनामी/सन्यासी	९२४	४७९	४४५
अमात	८७४	४२३	४५१
मारवाडी	७९५	४०७	३८८
घर्ती/भुजेल	७४५	३७२	३७३
सार्की	६८२	३४२	३४०
पन्जावी/शिख	५८६	२७२	३१४
लोहार	५३३	२८४	२४९
लिम्बु	४५६	२१३	२४३
घले	३७७	१९४	१८३
कुर्मी	३२८	१५८	१७०
राजवंशी	२२६	११६	११०
माभी	२०९	१०९	१००
खवास	१८३	९४	८९
मेचे	१८१	९१	९०
कालर	१६९	८६	८३
बहिड	१६९	८०	८९
गुरुङ्ग	१५९	८०	७९
हल्बोर	१५४	८६	६८
ठकुरी	१३५	६२	७३
कमार	१२७	५९	६८
सतार/सन्थल	११३	६१	५२
ल्होमी	११२	४६	६६
ब्यासी/सौका	१०४	५२	५२

कृषि ज्ञान केन्द्र, सप्तरी

११८

धिमाल	८३	४५	३८
सरवरिया	७४	३९	३५
कानु	५३	२३	३०
शोर्पा	५१	२१	३०
भोटे	४६	२२	२४
वान्तवा	४६	२०	२६
याक्खा	४०	२०	२०
लोघ	३७	१६	२१
वादी	३७	१८	१९
लेप्चा	३५	२१	१४
चाम्लिङ्ग	३३	१६	१७
थुलुङ्ग	२४	१२	१२
थकाली	२३	१५	८
हयोल्मो	२३	१	२२
पत्थरकट्टा/कुशवडिया	२३	७	१६
छन्त्याल/छन्तेल	१९	५	१४
धुनिया	१८	९	९
नाछिरिङ्ग	१८	९	९
कोचे	१७	४	१३
दुरा	१५	१०	५
मेवाहाङ	१५	८	७
मुन्डा	१४	४	१०
गङ्गाई	१३	६	७
पहरी	१२	५	७
हायु	११	५	६
दलित अन्य	६९	३७	३२
जनजाति अन्य	५०	१८	३२
तराई अन्य	१२५३४	६३०८	६२२६
नखुलेको अन्य	१२०१	५८१	६२०
विदेशी	१६६	९१	७५
	६३९२८४	३१३८४६	३२५४३८

स्रोत: NationalM Population and Housing Census 2011, Caste/Ethnicity and Language

४.१०. भाषा अनुसार जनसंख्या विवरण

यस जिल्लामा सबैभन्दा बढी ५ लाख ५ हजार ८ सय ९७ जनाले मैथिली भाषा बोल्ने गरेको तथ्याङ्कले देखाएका छन भने दोश्रोमा ६६ हजार ४ सय ५५ जनाले थारु भाषा बोल्ने गरेका छन् । अवधी, चाम्लिङ्ग र राजवंशी भाषा धेरै जनसंख्याले बोल्ने गरेका छन् । जनगणना २०६८ अनुसार सप्तरी जिल्लामा मातृभाषा अनुसार कुल महिला र पुरुष जनसंख्या सम्बन्धी तथ्याङ्क तालिका नं. ५१ मा उल्लेख छ ।

तालिका नं. ७२ : भाषा अनुसार जनसंख्या विवरण

मातृभाषा	महिला	पुरुष	जम्मा
मैथिली	२५४८५६	२५१०४१	५०५८९७
थारु	३५७७४	३०६८१	६६४५५
नेपाली	१३५८५	१२६८५	२६२७०
उर्दु	१२९६६	११६५३	२४६१९
सनुवार	८१६	७४८	१५६४
मगर	८११	७१३	१५२४
तामाङ्ग	५८७	६४४	१२३१
राई	५७३	५२९	११०२
मगही	४७७	४४८	९२५
नेवारी	४९२	४२३	९१५
हिन्दी	२८१	२८४	५६५
राजस्थानी	२७८	२८६	५६४
भोजपुरी	२९८	२५७	५५५
दनुवार	२३८	१९६	४३४
लिम्बु	२१५	१८६	४०१
भुजेल	१८०	१८८	३६८
घले	१५७	१७७	३३४
मुसलमान	१५९	१३१	२९०
डाटेली	९५	९३	१८८
मेचे	९०	९०	१८०
बहिड	८९	८०	१६९
बंगला	६९	६७	१३६
गुरुङ्ग	२२	३१	५३
थुलुङ्ग	२३	१९	४२
याक्खा	२०	१९	३९
शेर्पा	२२	१५	३७
लाप्चा	१४	२०	३४
बज्जिका	१७	१५	३२
बान्तवा	१७	१३	३०
थकाली	८	१४	२२
ह्योल्मो/योल्मो	२१	१	२२
छन्त्याल	१४	५	१९
सांकेतिक भाषा	९	७	१६
मेवाहाड	७	८	१५

अवधी	५	८	१३
राजवंशी	४	८	१२
चाम्लिङ्ग	४	८	१२
अन्य	१३५	१२७	२६२
नखुलेको	२०१०	१९२८	३९३८
जम्मा	३२५४३८	३१३८४६	६३९२८४

स्रोत: NationalM Population and Housing Census 2011, Caste/Ethnicity and Language), Table 2

तालिका नं. ७३ : उमेर अनुसार साक्षरता सम्बन्धी विवरण

उमेर समूह	जम्मा	पढ्न र लेख्न सक्ने	पढ्न मात्र सक्ने	पढ्न र लेख्न नसक्ने	साक्षरता अवस्था उल्लेख नभएको
५ वर्ष र सोभन्दा बढीको					६८१
जनसंख्या	५७६०२७	३१३९२४	१७२३०	२४४१९२	
५ वर्ष	१९५६८	८९६०	३१५६	७३७७	७५
६ वर्ष	१६३१३	१०४७६	१८२०	३९९७	२०
७ वर्ष	१७१८३	१२७४८	१४३२	२९८०	२३
८ वर्ष	२०९९३	१६५३३	११६६	३२८०	१४
९ वर्ष	१२०७६	१०३७०	४११	१२८९	६
१० वर्ष	२३४१७	१९१८०	७४२	३४७३	२२
११ वर्ष	११३६८	९८७०	३५३	११४२	३
१२ वर्ष	२०३४१	१६९९९	३६६	२९६७	९
१३ वर्ष	१३३९५	११५७८	१७४	१६३५	८
१४ वर्ष	१४९०५	१२५०८	२२०	२१७३	४
१५ वर्ष	१५०८२	११८२५	२४२	३००४	११
१६-१९ वर्ष	४६७२९	३४९३६	७५६	११०००	३७
२०-२४ वर्ष	४८५८४	२९४३३	११६७	१७९३८	४६
२५-२९ वर्ष	४८७०३	२४८५२	१२७०	२२५१५	६६
३०-३४ वर्ष	४२३५३	१८९३८	११७७	२२१९१	४७
३५-३९ वर्ष	४१९२८	१७६३४	११४७	२३०९२	५५
४०-४४ वर्ष	३४१८०	१२६७२	२२१	२१२३२	५५
४५-४९ वर्ष	३०३६७	१०१३३	२५८	१९९३८	३८
५०-५४ वर्ष	२४४१८	७९६६	२५०	१६९७३	२९
५५-५९ वर्ष	२२६७०	६२५५	२६६	१६१०९	४०
६०-६४ वर्ष	२०१२२	४५३४	२१७	१५३४१	३०
६५-६९ वर्ष	१३९९३	३११४	१७८	१०६८१	२०
७०-७४ वर्ष	९४४८	१७७४	१२७	७५३१	१६
७५ वर्ष भन्दा माथि	७८९१	१४३६	११४	६३३४	७

स्रोत: National Population and Housing Census २०११, Social Characteristics

४.११. प्रजाती अनुसार वनको किसिम

भौगोलिक अवस्था, तापक्रम, वर्षा, उचाई, माटो, आदिको कारणले गर्दा वनस्पतिको उपस्थितिमा पनि सोही बमोजिमको भिन्नता पाईन्छ। सप्तरी जिल्लाको वार्षिक सरदर तापक्रम ३०^० डिग्री भन्दा माथी र औषत वार्षिक वर्षा १३०८-२०३६.३८ मि.मि. सम्म भएको हुँदा यहाँ Tropical Forest पाइन्छ। यस जिल्लाको वनको अवस्था तालिका नं. ५३ मा उल्लेख गरिएको छ।

तालिका नं. ७४: सप्तरी जिल्लाको वन सम्बन्धी विवरण

क्र.स.	वनको किसिम	क्षेत्रफल हे.मा
१.	तराई र भावरको कुल वन क्षेत्र	३५८४.२०
२	साल वन	२३३०.३०
३	उष्ण मिश्रित कडा काठ वन	१०६८.४०
४	खयर वन	९९.६०
५	विक्षरोपण	८५.९०
६	सिवाकि र चुरेको कुल वन	३०५९५.१०
७	साल वन	१२४४८.६०
८	उष्ण मिश्रित कडा काठ वन	१५७४६.५०
९	खयर वन	२०००.००
	कुल जम्मा	३४१७९.३०

स्रोत : जिल्ला वन कार्यालय, सप्तरी २०७२

४.१२. सप्तरी जिल्लामा स्थानीय तहमा कार्यरत कर्मचारीहरूको नामावली विवरण

तालिका नं. ७५ स्थानीय तहमा कार्यरत कर्मचारीहरूको नामावली विवरण

क्र.सं.	कर्मचारीको नाम	हालको पद	श्रेणी	स्थानिय निकायको नाम	
१	श्री हरि नारायण यादव	अधि. छैठो	रा.प.अन.प्र. (प्रा)	राजविराज न.पा.	९८१४७५८३९८
२	राणाप्रताप सिंह	कृ.प्र.अ.	रा.प.तृ. (प्रा)	छिन्नमस्ताग.पा.	९८१९९२३२५०
	शिवानन्दमिश्र	अधि. छैठो	रा.प.अन.प्र. (प्रा)		९८४३१७९५९७
	श्रीसिंहेश्वर महतो	अधि. छैठो	रा.प.अन.प्र. (प्रा)		९८१४७४७१३६
३	भोगेन्द्रयादव	अधि. छैठो	रा.प.अन.प्र. (प्रा)	महदेवा गा.पा.	९८११३४३२६३
	खुसरयादव	अधि. छैठो	रा.प.अन.प्र. (प्रा)		९८४२८५१४७०
४	चन्द्ररेखाचौधरी	अधि. छैठो	रा.प.अन.प्र. (प्रा)	अग्निसाइरकृ.गा.पा.	९८४२९८७६२२
	श्रीअग्निदेव चौधरी	अधि. छैठो	रा.प.अन.प्र. (प्रा)		९८१४७६८३४
	श्री बसन्त कुमार यादव	अधि. छैठो	रा.प.अन.प्र. (प्रा)		९८२४७४५४३४
५	उदयकान्तझा	अधि. छैठो	रा.प.अन.प्र. (प्रा)	तिलाठीकोईलाडी गा.पा.	९८२६७०१८०३
	अशोक मंडल	अधि. छैठो	रा.प.अन.प्र. (प्रा)		९८४२८२३८५२
६	श्रीछोटेलाल यादव	अधि. छैठो	रा.प.अन.प्र. (प्रा)	रूपनी गा.पा.	९८०५९३२७९२
७	श्री रोशनकुमारी चौधरी	अधि. छैठो	रा.प.अन.प्र. (प्रा)	सुरुङ्गान.पा.	९७४३००७१७०
	श्रीचन्द्रेशवर यादव	कृ.प्र.अ.	रा.प.तृ. (प्रा.)		
८	श्री राधा कुमारी यादव	ना.प्रा.स.	रा.प.अन.द्वि. (प्रा)	राजगढ गा.पा.	९८१४७०९९६५
९	श्रीमाला कुमारी वि.क.	अधि. छैठो	रा.प.अन.प्र. (प्रा)	शम्भुनाथन.पा.	९८४२८४००२०
१०	श्री महिनारायण सेठ	अधि. छैठो	रा.प.अन.प्र. (प्रा)	डाक्नेश्वरी न.पा.	९८१७७५१३२५
११	श्री मुसहरु साह	अधि. छैठो	रा.प.अन.प्र. (प्रा)	बलान विहुल गा.पा.	९८१७९००३६७
१२	श्री अमित चौधरी	ना.प्रा.स.	रा.प.अन.द्वि. (प्रा)	ससकोशीन.पा.	९८२५७८७८०२

१३	श्री कौशल किशोर झा	अधि. छैठो	रा.प.अन.प्र. (प्रा)	बोदेवसाईनन.पा.	९८१४७३२५१४
१४	श्रीवेचन सढोक यादव	प्रा.स.	रा.प.अन.प्र. (प्रा)	कंचनरुपन.पा.	९८४२८३८०५१
१५	श्रीवेचन यादव	प्रा.स.	रा.प.अन.प्र. (प्रा)	तिरहुतगा.पा.	९८०७७५००५०
१६	श्रीबिन्देश्वरी खडका	प्रा.स.	रा.प.अन.प्र. (प्रा)	हनुमाननगरकंकालिनी न.पा.	९८०४७९२२८९
	श्री गणेश दास	अधि. छैठो	रा.प.अन.प्र. (प्रा)		९८१९९५१११९
१७	श्री सन्त कुमार मंडल	अधि. छैठो	रा.प.अन.प्र. (प्रा)	विष्णुपुर गा.पा.	९८२४३८९७२५
१८	श्री देव नारायण ठाकुर	अधि. छैठो	रा.प.अन.प्र. (प्रा)	खडक न.पा.	९८०५९५९१६३

४.१३. सप्तरी जिल्लाको स्थानीय तहमा कार्यरत ना.प्रा.स. एक गाउँ एक प्राविधिक (OVOT) को नामावली विवरण तालिका नं. ७६ सप्तरी जिल्लाको स्थानीय तहमा कार्यरत एक गाउँ एक प्राविधिक (OVOT) को नामावली विवरण

क्र.सं.	कर्मचारीको नाम	पद	श्रेणी	स्थानीय तहको नाम	सम्पर्क नं.
१	सुस्मा कार्की	ना.प्रा.स	रा.प.अन.द्वि. (प्रा)	अग्नीसाइर कृष्णासवरण	९८१९९१३६३८
२	मानन्धर खड्गा	ना.प्रा.स	रा.प.अन.द्वि. (प्रा)	हनुमाननगर कं. न.पा.	९८०४७३२१४७
३	रिक्तुं दास	ना.प्रा.स	रा.प.अन.द्वि. (प्रा)	छिन्नमस्ता गा.पा.	९८०५९९७७७१
४	चन्दीका कुमारी यादव	ना.प्रा.स	रा.प.अन.द्वि. (प्रा)	महादेवा गा.पा.	९८०४७०००७२
५	पुजा चौधरी	ना.प्रा.स	रा.प.अन.द्वि. (प्रा)	रूपनी गा.पा.	९८२४७३५७०४
६	शिवकान्त चौधरी	ना.प्रा.स	रा.प.अन.द्वि. (प्रा)	खडक न.पा.	९८१४७७७७९८, ९८०४७०९६९६
७	पुष्पा कुमारी चौधरी	ना.प्रा.स	रा.प.अन.द्वि. (प्रा)		९८४२८९४३८५
८	सुरेश कु. साह	ना.प्रा.स	रा.प.अन.द्वि. (प्रा)	सुरुङ्गा न.पा.	९८१४७४८५०९
९	राधा कुमारी यादव	ना.प्रा.स	रा.प.अन.द्वि. (प्रा)	राजगढ गा.पा.	९८०४२६४१५४
१०	सविता कुमारी चौधरी	ना.प्रा.स	रा.प.अन.द्वि. (प्रा)	अग्नीसाइर कृष्णासवरण	९८०५९७४९२९
११	सुमन चौधरी	ना.प्रा.स	रा.प.अन.द्वि. (प्रा)	बोदेवसाईन न.पा.	९८०७७२७८२
१२	पशुपति महतो	ना.प्रा.स	रा.प.अन.द्वि. (प्रा)	बलान विहुल गा.पा.	९८४११५४१२७
१३	राधिका कुमारी चौधरी	ना.प्रा.स	रा.प.अन.द्वि. (प्रा)		९८०७३२४०२५
१४	रञ्जिता कुमारी यादव	ना.प्रा.स	रा.प.अन.द्वि. (प्रा)	बलान विहुल गा.पा.	९८१७८०६९१५
१५	संजय मल्ल	ना.प्रा.स	रा.प.अन.द्वि. (प्रा)	सप्तकोशी न.पा.	९८२५६३५९४८
१६	नारायण खत्री	ना.प्रा.स	रा.प.अन.द्वि. (प्रा)	विष्णुपुर गा.पा.	९८१७७२२३०१
१७	सविना कार्की	ना.प्रा.स	रा.प.अन.द्वि. (प्रा)	शम्भुनाथ न.पा.	९८१९९०७२९५
१८	सुसिला दाहाल	ना.प्रा.स	रा.प.अन.द्वि. (प्रा)	हनुमाननगर कं. न.पा.	९८४२२६३६०१
१९	प्रियंका यादव	ना.प्रा.स	रा.प.अन.द्वि. (प्रा)	महादेवा गा.पा.	९८५२८२१३३५
२०	खिल माया सुब्बा	ना.प्रा.स	रा.प.अन.द्वि. (प्रा)	तिलाठी कोइलाडी गा.पा.	९८२४३८२६०९
२१	कोसिला कुमारी चौधरी	ना.प्रा.स	रा.प.अन.द्वि. (प्रा)	तिरहुत गा.पा.	९८०५९०९०४६
२२	जानकी कुमारी चौधरी	ना.प्रा.स	रा.प.अन.द्वि. (प्रा)	सुरुङ्गा न.पा.	९८०४७३४१९५
२३	रीता कुमारी चौधरी	ना.प्रा.स	रा.प.अन.द्वि. (प्रा)	खडक न.पा.	९८१४७६३३१८
२४	इन्दीरा कुमारी चौधरी	ना.प्रा.स	रा.प.अन.द्वि. (प्रा)	खडक न.पा.	९८१८७९९१९६
२५	रुपा चौधरी	ना.प्रा.स	रा.प.अन.द्वि. (प्रा)		९८११३३७७७१
२६	संगिता कुमारी चौधरी	ना.प्रा.स	रा.प.अन.द्वि. (प्रा)	छिन्नमस्ता गा.पा.	९८०७७८०८१५
२७	यम कुमारी गिरी	ना.प्रा.स	रा.प.अन.द्वि. (प्रा)	तिलाठी कोइलाडी गा.पा.	९८००९६४३५२
२८	गोविन्द राई	ना.प्रा.स	रा.प.अन.द्वि. (प्रा)	तिलाठी कोइलाडी गा.पा.	९८०५१६७८७
२९	शिपकला चौधरी	ना.प्रा.स	रा.प.अन.द्वि. (प्रा)	डाकेश्वरी न.पा.	९८०५९११०९२
३०	श्री कुमारी चौधरी	ना.प्रा.स	रा.प.अन.द्वि. (प्रा)	खडक न.पा.	९८०७७५४२५३

३१	अमित चौधरी	ना.प्रा.स	रा.प.अन.द्वि. (प्रा)	सप्तकोशी न.पा.	९८०२०९९१५४
३२	सुष्मा कुमारी चौधरी	ना.प्रा.स	रा.प.अन.द्वि. (प्रा)	सुरुङ्गा न.पा.	९८६२९२३०००
३३	पुनिता कुमारी चौधरी	ना.प्रा.स	रा.प.अन.द्वि. (प्रा)		९८१९६८८३५
३४	राधा कुमारी चौधरी	ना.प्रा.स	रा.प.अन.द्वि. (प्रा)	बोदेबसाईन न.पा.	९८१९९१३६३८
३५	अमेरिका कुमारी चौधरी	ना.प्रा.स	रा.प.अन.द्वि. (प्रा)		९८१६७२४९५२
३६	सर्मिला कुमारी चौधरी	ना.प्रा.स	रा.प.अन.द्वि. (प्रा)		९८१९०००३१९
३७	कृति कुमारी दनुवार	ना.प्रा.स	रा.प.अन.द्वि. (प्रा)		९८६२८४३२४२
३८	अनु कुमारी चौधरी	ना.प्रा.स	रा.प.अन.द्वि. (प्रा)		९८२४७२०९४०
३९	रूपकला राई	ना.प्रा.स	रा.प.अन.द्वि. (प्रा)		९८००९४३१८०
४०	ब्रिजेश कुमार झा	ना.प्रा.स	रा.प.अन.द्वि. (प्रा)	बलान विहुल गा.पा.	९८१६७२४२००
४१	अचला झा	ना.प्रा.स	रा.प.अन.द्वि. (प्रा)	तिरहुत गा.पा.	९८४४००३९९९
४२	संजु कुमारी चौधरी	ना.प्रा.स	रा.प.अन.द्वि. (प्रा)		९८०५९०६९३६
४३	योगेन्द्र ढकाल	ना.प्रा.स	रा.प.अन.द्वि. (प्रा)	हनुमाननगर कं. न.पा.	९८६५८१२२६८

४.१४. शम्भुनाथ न.पा.मा रहेका समूह र सहकारीहरुको नामावली विवरण

क्र.सं.	संस्थाको नाम	ठेगाना	उद्देश्य	हालको अवस्था	कैफियत
१	श्री बाबा बजरंगवली कृ.स.	शम्भुनाथ न.पा. ११	व्यवसायिकखेती	सक्रिय	
२	श्री पाँची कृ.स.	शम्भुनाथ न.पा. १२	व्यवसायिकखेती	सक्रिय	
३	श्रीदेवधार कृ.स.	शम्भुनाथ न.पा. ११	व्यवसायिकखेती	सक्रिय	
४	श्री रामकृ.स.	शम्भुनाथ न.पा. १	व्यवसायिकखेती	सक्रिय	
५	श्रीमनकामना महिला कृ.स.	शम्भुनाथ न.पा. १२	व्यवसायिकखेती	सक्रिय	
६	श्रीरामजानकी महिला कृ.स.	शम्भुनाथ न.पा. १२	व्यवसायिकखेती	सक्रिय	
७	श्री बाबादिनाराम कृ.स.	शम्भुनाथ न.पा. १२	व्यवसायिकखेती	सक्रिय	
८	श्रीमहादेव कृ.स.	शम्भुनाथ न.पा. ११	व्यवसायिकखेती	सक्रिय	
९	श्री बाबाडिहिवार कृ.स.	शम्भुनाथ न.पा. १२	व्यवसायिकखेती	सक्रिय	
१०	श्री जहितकृ.स.	शम्भुनाथ न.पा. १२	व्यवसायिकखेती	सक्रिय	
११	श्रीबजरंगवली कृ.स.	शम्भुनाथ न.पा. ९	व्यवसायिकखेती	सक्रिय	
१२	श्रीबजरंगवली कृ.स.	शम्भुनाथ न.पा. ५	व्यवसायिकखेती	सक्रिय	
१३	श्रीनवयुवा जागरण कृ.स.	शम्भुनाथ न.पा. ११	व्यवसायिकखेती	सक्रिय	
१४	श्री जनहितकृ.स.	शम्भुनाथ न.पा. ५	व्यवसायिकखेती	सक्रिय	
१५	श्रीराजाजी बाबा कृ.स.	शम्भुनाथ न.पा. ६	व्यवसायिकखेती	सक्रिय	
१६	श्री जनताकृ.स.	शम्भुनाथ न.पा. १२	व्यवसायिकखेती	सक्रिय	
१७	श्रीलक्ष्मी कृ.स.	शम्भुनाथ न.पा. ७	व्यवसायिकखेती	सक्रिय	
१८	श्री कनकलघु उद्यमी	शम्भुनाथ न.पा. २	व्यवसायिकखेती	सक्रिय	
१९	श्री राधाकृष्णा कृ.स.	शम्भुनाथ न.पा. १२	व्यवसायिकखेती	सक्रिय	
२०	श्रीबरचट्टान कृ.स.	शम्भुनाथ न.पा. ५	व्यवसायिकखेती	सक्रिय	
२१	श्री सानाकिसान कृ.स.	शम्भुनाथ न.पा. १२	व्यवसायिकखेती	सक्रिय	
२२	श्री बाबाडिहिवार कृ.स.	शम्भुनाथ न.पा. ५	व्यवसायिकखेती	सक्रिय	

२३	श्री हुलासकृ.स.	शम्भुनाथ न.पा. ४	व्यवसायिकखेती	सक्रिय	
२४	श्री माँभगवती कृ.स.	शम्भुनाथ न.पा. १२	व्यवसायिकखेती	सक्रिय	
२५	दलितमुसलिम कृ.स.	शम्भुनाथ न.पा. १२	व्यवसायिकखेती	सक्रिय	
२६	श्री खाडोखोला कृ.स.	शम्भुनाथ न.पा. २	व्यवसायिकखेती	सक्रिय	
२७	श्री ग्लिनएग्रिकल्चर फार्म	शम्भुनाथ न.पा. ७	व्यवसायिकखेती	सक्रिय	
२८	श्रीचन्द्रभोगा उपभोक्ता सहकारी	शम्भुनाथ न.पा. १,२,३	व्यवसायिकखेती	सक्रिय	मल बिक्री वितरण
२९	श्री शम्भुसाना किसान कृ.स.स.लि.	शम्भुनाथ न.पा. ५	व्यवसायिकखेती	सक्रिय	
३०	श्री शम्भुलक्ष्मी उपभोक्ता स.स.लि.	शम्भुनाथ न.पा. ६,१०	व्यवसायिकखेती	सक्रिय	मल बिक्री वितरण
३१	श्री महिलाउत्थान जनसेवा कृ.स.स.लि.	शम्भुनाथ न.पा. ४९	व्यवसायिकखेती	सक्रिय	
३२	श्री कृषकउपभोक्ता स.स.लि.	शम्भुनाथ न.पा. ६,७,८	व्यवसायिकखेती	सक्रिय	मल बिक्री वितरण
३३	श्रीलक्ष्मी महिला बचत तथा ऋण स.स.लि.	शम्भुनाथ न.पा. १२	व्यवसायिकखेती	सक्रिय	मल बिक्री वितरण
३४	श्रीपतनोचा लघु वित्तीय कृ.स.	शम्भुनाथ न.पा. २	व्यवसायिकखेती	सक्रिय	
३५	श्रीआई.पि.एम. कृषक समूह	शम्भुनाथ न.पा. ५	व्यवसायिकखेती	सक्रिय	

४.१५. बोदेबर्साइन न.पा.मा रहेका समूह र सहकारीहरूको नामावली विवरण

क्र.सं.	संस्थाको नाम	ठेगाना	उद्देश्य	हालको अवस्था	कैफियत
१	श्री माँ दुर्गा कृषक समूह	बोदेबर्साइन न.पा. ५	व्यवसायिकखेती	सक्रिय	
२	श्री शिव बाबा कृषक समूह	बोदेबर्साइन न.पा. ५	व्यवसायिकखेती	सक्रिय	
३	श्रीहरियाली कृषक समूह	बोदेबर्साइन न.पा. ६	व्यवसायिकखेती	सक्रिय	
४	श्री माँपार्वती कृषक समूह	बोदेबर्साइन न.पा. ९	व्यवसायिकखेती	सक्रिय	

४.१६. हनुमाननगर कंकालिनी न.पा.मा रहेका समूह र सहकारीहरूको नामावली विवरण

क्र.सं.	संस्थाको नाम	ठेगाना	उद्देश्य	हालको अवस्था	कैफियत
१	श्री सृजनात्मक कृषि विकास समूह	हनुमाननगर कंकालिनी न.पा. १	व्यवसायिकखेती	सक्रिय	
२	श्री संजिवनी कृषि तथा पशुपालन कृषक समूह	ह. कं. न.पा. ७	व्यवसायिकखेती	सक्रिय	
३	श्रीकंकालिनी केरा उत्पादन कृषक समूह	ह. कं. न.पा. ५	व्यवसायिकखेती	सक्रिय	
४	श्री माँयोगिनी पशुपंक्षी कृषक समूह	ह. कं. न.पा. ८	व्यवसायिकखेती	सक्रिय	
५	श्रीसकरदेही तरकारी खेती कृषक समूह	ह. कं. न.पा. १४	व्यवसायिकखेती	सक्रिय	
६	श्री जयगुरु महिला कृषक समूह	ह. कं. न.पा. ३	व्यवसायिकखेती	सक्रिय	
७	श्री महलीसामुदायिक कृषक समूह	ह. कं. न.पा. ३	व्यवसायिकखेती	सक्रिय	
८	श्री सप्तकृषि कृषक समूह	ह. कं. न.पा. ६	व्यवसायिकखेती	सक्रिय	
९	श्रीआधुनिक किसान कृषक समूह	ह. कं. न.पा. ७	व्यवसायिकखेती	सक्रिय	

१०	श्री युनिकमहिला कृषक समूह	ह. कं. न.पा. ८	व्यवसायिकखेती	सक्रिय	
११	श्री जयमाँ महिला पशुपालन कृषि कृषक समूह	ह. कं. न.पा. १४	व्यवसायिकखेती	सक्रिय	
१२	श्री बजरंगसघन वाली कृषक समूह	ह. कं. न.पा. ३	व्यवसायिकखेती	सक्रिय	
१३	श्री महुलीसघन वाली तथा पशुपालन कृषक समूह	ह. कं. न.पा. ३	व्यवसायिकखेती	सक्रिय	
१४	श्री ग्रामदेवता सघन वाली तथा पशुपालन कृषक समूह	ह. कं. न.पा. ३	व्यवसायिकखेती	सक्रिय	
१५	श्रीसृजनशिल कृषि सहकारी संस्था लि	ह. कं. न.पा. ४	व्यवसायिकखेती	सक्रिय	
१६	श्रीगंगापुर सहकारी संस्था लि	ह. कं. न.पा. ४	व्यवसायिकखेती	सक्रिय	
१७	श्रीसंजिवनी कृषि सहकारी संस्था लि	ह. कं. न.पा. ५	व्यवसायिकखेती	सक्रिय	
१८	श्रीहनुमाननगर कंकाकलिनी कृषि सहकारी संस्था लि	ह. कं. न.पा. ११	व्यवसायिकखेती	सक्रिय	
१९	श्रीसर्वोदय बहुउद्देशीय सहकारी संस्था लि	ह. कं. न.पा. ३	व्यवसायिकखेती	सक्रिय	
२०	श्री बाबाशिव गुरु कृषि सहकारी संस्था लि	ह. कं. न.पा. ३	व्यवसायिकखेती	सक्रिय	
२१	श्री ओमशान्ति कृषि सहकारी संस्था लि	ह. कं. न.पा. ३	व्यवसायिकखेती	सक्रिय	
२२	श्री माँकोशी कंकालिनी कृषि सहकारी संस्था लि	ह. कं. न.पा. १	व्यवसायिकखेती	सक्रिय	
२३	श्री सृजनाकृषि सहकारी संस्था लि	ह. कं. न.पा. ११	व्यवसायिकखेती	सक्रिय	
२४	श्रीशिपमूलक कृषि सहकारी संस्था लि	ह. कं. न.पा. १	व्यवसायिकखेती	सक्रिय	
२५	श्री समाजबहुउद्देशीय सहकारी संस्था लि	ह. कं. न.पा. ४	व्यवसायिकखेती	सक्रिय	
२६	श्री बाबाबहुउद्देशीय सहकारी संस्था लि	ह. कं. न.पा. १०	व्यवसायिकखेती	सक्रिय	
२७	श्री कोशीबहुउद्देशीय सहकारी संस्था लि	ह. कं. न.पा. ८	व्यवसायिकखेती	सक्रिय	
२८	श्रीसंजिवनी एकिकृत कृषि तथा पशुपालन कृषि सहकारी संस्था लि	ह.कं. न.पा. ५	व्यवसायिकखेती	सक्रिय	
२९	श्री सुनिलट्रेडर्स	ह.कं. न.पा. ३	व्यवसायिकखेती	सक्रिय	
३०	श्रीधनियान माई मल खाद बिक्रेता	ह.कं. न.पा. ३	व्यवसायिकखेती	सक्रिय	
३१	श्री विवेककिराना पसल एण्ड जनरल स्टोर्स	ह.कं. न.पा. ४	व्यवसायिकखेती	सक्रिय	
३२	श्रीविनायक भेटेरिनरी औषधी सेन्टर	ह.कं. न.पा. ३	व्यवसायिकखेती	सक्रिय	

४.१७. छिन्नमस्ता गा.पा.मा रहेका समूह र सहकारीहरूको नामावली विवरण

क्र.सं.	संस्थाको नाम	ठेगाना	उद्देश्य	हालको अवस्था	कैफियत
१	श्री वरही साना किसान कृषि सहकारी संस्था लि	छिन्नमस्ता गा.पा. १	व्यवसायिकखेती	सक्रिय	मलखाद्यबिक्री वितरण
२	श्री शौभाग्य कृषि सहकारी संस्था लि	छिन्नमस्ता गा.पा. ३	व्यवसायिकखेती	सक्रिय	मलखाद्यबिक्री वितरण
३	श्री दिव्यलक्ष्मी बहुउद्देशीय सहकारी संस्था लि	छिन्नमस्ता गा.पा. ५	व्यवसायिकखेती	सक्रिय	मलखाद्यबिक्री वितरण
४	श्री माँकाली बहुउद्देशीय सहकारी संस्था लि	छिन्नमस्ता गा.पा. ५	व्यवसायिकखेती	सक्रिय	मलखाद्यबिक्री वितरण
५	श्रीसुदामा कृषि सहकारी संस्था लि	छिन्नमस्ता गा.पा. ६	व्यवसायिकखेती	सक्रिय	मलखाद्यबिक्री वितरण
६	श्री नयाँनेपाल महिला सहकारी संस्था लि	छिन्नमस्ता गा.पा. ६	व्यवसायिकखेती	सक्रिय	मलखाद्यबिक्री वितरण

७	श्रीअन्नपूर्ण टेलर एण्ड जेनरल सप्लायर्स	छिन्नमस्ता गा.पा. ७	व्यवसायिकखेती	सक्रिय	मलखाद्यविक्री वितरण
८	श्री जयमधेश कृषक समूह	छिन्नमस्ता गा.पा. ३	व्यवसायिकखेती	सक्रिय	
९	श्रीनरसिंह बाबा कृषक समूह	छिन्नमस्ता गा.पा. ७	व्यवसायिकखेती	सक्रिय	
१०	श्रीरामजानकी मिश्रित कृषक समूह	छिन्नमस्ता गा.पा. ७	व्यवसायिकखेती	सक्रिय	
११	श्रीडिहवार बाबा कृषक समूह	छिन्नमस्ता गा.पा. ७	व्यवसायिकखेती	सक्रिय	
१२	श्री महन्थबाबा कृषक समूह	छिन्नमस्ता गा.पा. १	व्यवसायिकखेती	सक्रिय	
१३	श्रीसन्ध्यासी गढी बाबा कृषक समूह	छिन्नमस्ता गा.पा. १	व्यवसायिकखेती	सक्रिय	
१४	श्रीलक्ष्मी कृषक समूह	छिन्नमस्ता गा.पा. ७	व्यवसायिकखेती	सक्रिय	
१५	श्रीडिहवार कृषक समूह	छिन्नमस्ता गा.पा. २	व्यवसायिकखेती	सक्रिय	

४.१८. सुरङ्गा न.पा.मा रहेका समूह र सहकारीहरूको नामावली विवरण

क्र.सं.	संस्थाको नाम	ठेगाना	उद्देश्य	हालको अवस्था	कैफियत
१	श्री सुनौलो विहानी महिला कृषि सहकारी	सुरुङ्गा न.पा. ४	मिश्रितव्यवसायिक खेती	सक्रिय	
२	श्री दिपज्योती महिला कृषि सहकारी	सुरुङ्गा न.पा. ५	मिश्रितव्यवसायिक खेती	सक्रिय	
३	श्रीलक्ष्मी कृषि सहकारी	सुरुङ्गा न.पा. ३	मिश्रितव्यवसायिक खेती	सक्रिय	
४	श्री विध्वसमाज कृषि सहकारी	सुरुङ्गा न.पा. ११	मिश्रितव्यवसायिक खेती	सक्रिय	
५	श्री माँजानकी कृषि सहकारी	सुरुङ्गा न.पा. ७	मिश्रितव्यवसायिक खेती	सक्रिय	मलखाद्यविक्री वितरण
६	श्री बाबाडिहवार कृषि सहकारी	सुरुङ्गा न.पा. ३	मिश्रितव्यवसायिक खेती	सक्रिय	मलखाद्यविक्री वितरण
७	श्रीसुरुङ्गा कृषि सहकारी	सुरुङ्गा न.पा. ७	मिश्रितव्यवसायिक खेती	सक्रिय	मलखाद्यविक्री वितरण
८	श्री नवजागृती कृषि सहकारी	सुरुङ्गा न.पा. ७	मिश्रितव्यवसायिक खेती	सक्रिय	मलखाद्यविक्री वितरण
९	श्री बलानकृषि सहकारी	सुरुङ्गा न.पा. २	मिश्रितव्यवसायिक खेती	सक्रिय	मलखाद्यविक्री वितरण
१०	श्री नारीविकास बहुउद्देशीय सहकारी	सुरुङ्गा न.पा. ५	मिश्रितव्यवसायिक खेती	सक्रिय	मलखाद्यविक्री वितरण
११	श्रीमहालक्ष्मी कृषक समूह	सुरुङ्गा न.पा. ४	मिश्रितव्यवसायिक खेती	सक्रिय	
१२	श्री जुनतारा कृषक समूह	सुरुङ्गा न.पा. ४	मिश्रितव्यवसायिक खेती	सक्रिय	
१३	श्री जनहितकृषक समूह	सुरुङ्गा न.पा. ४	मिश्रितव्यवसायिक खेती	सक्रिय	
१४	श्रीसप्तकोशी महिला कृषक समूह	सुरुङ्गा न.पा. ८	मिश्रितव्यवसायिक खेती	सक्रिय	
१५	श्री बलानमहिला कृषक समूह	सुरुङ्गा न.पा. ५	मिश्रितव्यवसायिक खेती	सक्रिय	
१६	श्रीसगरमाथा कृषक समूह	सुरुङ्गा न.पा. ९	मिश्रितव्यवसायिक खेती	सक्रिय	
१७	श्रीधनलक्ष्मी कृषक समूह	सुरुङ्गा न.पा. ७	मिश्रितव्यवसायिक खेती	सक्रिय	
१८	श्रीकामनेश्वर कृषक समूह	सुरुङ्गा न.पा. ९	मिश्रितव्यवसायिक खेती	सक्रिय	
१९	श्री गोपालकृषक समूह	सुरुङ्गा न.पा. ९	मिश्रितव्यवसायिक खेती	सक्रिय	
२०	श्री माँदुर्गा महिला कृषक समूह	सुरुङ्गा न.पा. ५	मिश्रितव्यवसायिक खेती	सक्रिय	
२१	श्री बजरंगमहिला कृषक समूह	सुरुङ्गा न.पा. १०	मिश्रितव्यवसायिक खेती	सक्रिय	
२२	श्रीकुशवाहा कृषक समूह	सुरुङ्गा न.पा. २	मिश्रितव्यवसायिक खेती	सक्रिय	
२३	श्रीराजाजी कृषक समूह	सुरुङ्गा न.पा. २	मिश्रितव्यवसायिक खेती	सक्रिय	
२४	श्री कृष्णकृषक समूह	सुरुङ्गा न.पा. ३	मिश्रितव्यवसायिक खेती	सक्रिय	

२५	श्री बाबाडिहवार कृषक समूह	सुरुङ्गा न.पा. ७	मिश्रितव्यवसायिक खेती	सक्रिय	
२६	श्रीराधेकृष्ण महिला कृषक समूह	सुरुङ्गा न.पा. ३	मिश्रितव्यवसायिक खेती	सक्रिय	
२७	श्री आशिषकृषक समूह	सुरुङ्गा न.पा. १	मिश्रितव्यवसायिक खेती	सक्रिय	
२८	श्रीरामजानकी महिला कृषक समूह	सुरुङ्गा न.पा. ७	मिश्रितव्यवसायिक खेती	सक्रिय	
२९	श्रीराधाकृष्ण महिला कृषक समूह	सुरुङ्गा न.पा. ७	मिश्रितव्यवसायिक खेती	सक्रिय	
३०	श्रीसन्देश कृषक समूह	सुरुङ्गा न.पा. ६	मिश्रितव्यवसायिक खेती	सक्रिय	
३१	श्री डगरिनकृषक समूह	सुरुङ्गा न.पा. ४	मिश्रितव्यवसायिक खेती	सक्रिय	
३२	श्रीरामजानकी कृषक समूह	सुरुङ्गा न.पा. ७	मिश्रितव्यवसायिक खेती	सक्रिय	
३३	श्री माँकमला कृषक समूह	सुरुङ्गा न.पा. १०	मिश्रितव्यवसायिक खेती	सक्रिय	
३४	श्री लवकुशकृषक समूह	सुरुङ्गा न.पा. २	मिश्रितव्यवसायिक खेती	सक्रिय	
३५	श्री गौतमकृषक समूह	सुरुङ्गा न.पा. ६	मिश्रितव्यवसायिक खेती	सक्रिय	
३६	श्रीदेउराली कृषक समूह	सुरुङ्गा न.पा. २	मिश्रितव्यवसायिक खेती	सक्रिय	
३७	श्री नमुनामहिला कृषक समूह	सुरुङ्गा न.पा. ९	मिश्रितव्यवसायिक खेती	सक्रिय	

४.१९. बलान विहुल गा.पा.मा रहेका समूह र सहकारीहरूको नामावली विवरण

क्र.सं.	संस्थाको नाम	ठेगाना	उद्देश्य	कैफियत
१	श्री राम जानकी कृषक समूह	बलान विहुल गा.पा. २	मिश्रितव्यवसायिक खेती	नविकरणगरिएको
२	श्री जनजागरण कृषक समूह	बलान विहुल गा.पा. २	मिश्रितव्यवसायिक खेती	रेकर्डनरहेको
३	श्रीमल्हनिया कृषक समूह	बलान विहुल गा.पा. १	मिश्रितव्यवसायिक खेती	रेकर्डनरहेको
४	श्री शिवबाबा बाली कृषक समूह	बलान विहुल गा.पा. ४	मिश्रितव्यवसायिक खेती	नविकरणगरिएको
५	श्रीबजरंगवली कृषक समूह	बलान विहुल गा.पा. ३	मिश्रितव्यवसायिक खेती	नविकरणगरिएको
६	श्री जयबाबा नरसिंह कृषक समूह	बलान विहुल गा.पा. २	मिश्रितव्यवसायिक खेती	नविकरणगरिएको
७	श्री जयमाँ भगवती कृषक समूह	बलान विहुल गा.पा. २	मिश्रितव्यवसायिक खेती	नविकरणगरिएको
८	श्री बलानमाता कृषक समूह	बलान विहुल गा.पा. १	मिश्रितव्यवसायिक खेती	नविकरणगरिएको
९	श्रीफुलविर बाबा मिश्रित कृषक समूह	बलान विहुल गा.पा. ३	मिश्रितव्यवसायिक खेती	रेकर्डनरहेको
१०	श्रीराजाजी कृषक समूह	बलान विहुल गा.पा. ५	मिश्रितव्यवसायिक खेती	नविकरणगरिएको
११	श्रीधनलक्ष्मी कृषक समूह	बलान विहुल गा.पा. १	मिश्रितव्यवसायिक खेती	रेकर्डनरहेको
१२	श्री बाबाइन्द्रदेव कृषक समूह	बलान विहुल गा.पा. ३	मिश्रितव्यवसायिक खेती	नविकरणगरिएको
१३	श्री रामजानकी कृषक समूह	बलान विहुल गा.पा. ४	मिश्रितव्यवसायिक खेती	नविकरणगरिएको
१४	श्री ब्रह्मबाबा कृषक समूह	बलान विहुल गा.पा. ५	मिश्रितव्यवसायिक खेती	नविकरणगरिएको

१५	श्रीविश्वास कृषक समूह	बलान विहुल गा.पा. १	मिश्रितव्यवसायिक खेती	रेकर्डनरहेको
१६	श्री राममिश्रित कृषक समूह	बलान विहुल गा.पा. ३	मिश्रितव्यवसायिक खेती	नविकरणनगरिएको
१७	श्री बलानकृषक समूह	बलान विहुल गा.पा. ४	मिश्रितव्यवसायिक खेती	नविकरणनगरिएको
१८	श्री रौतहट्टाकुर बाबा कृषक समूह	बलान विहुल गा.पा. ६	मिश्रितव्यवसायिक खेती	नविकरणनगरिएको
१९	श्रीसनराइज कृषक समूह	बलान विहुल गा.पा. ४	मिश्रितव्यवसायिक खेती	नविकरणनगरिएको
२०	श्री जयबजरंगवली कृषक समूह	बलान विहुल गा.पा. १	मिश्रितव्यवसायिक खेती	नविकरणनगरिएको
२१	श्री भगवानबुद्ध कृषक समूह	बलान विहुल गा.पा. ५	मिश्रितव्यवसायिक खेती	नविकरणनगरिएको
२२	श्री विहुलमाता कृषक समूह	बलान विहुल गा.पा. १	मिश्रितव्यवसायिक खेती	नविकरणनगरिएको
२३	श्रीविष्णु बाबा कृषक समूह	बलान विहुल गा.पा. ५	मिश्रितव्यवसायिक खेती	नविकरणनगरिएको
२४	श्रीदिनाराम भद्री कृषक समूह	बलान विहुल गा.पा. ५	मिश्रितव्यवसायिक खेती	
२५	श्री गणपतिकृषक समूह	बलान विहुल गा.पा. १	मिश्रितव्यवसायिक खेती	नविकरणनगरिएको
२६	श्रीराजाजी बाबा कृषक समूह	बलान विहुल गा.पा. २	मिश्रितव्यवसायिक खेती	नविकरणनगरिएको
२७	श्रीलक्ष्मी कृषक समूह	बलान विहुल गा.पा. ६	मिश्रितव्यवसायिक खेती	
२८	श्रीलक्ष्मी कृषक समूह	बलान विहुल गा.पा. ५	मिश्रितव्यवसायिक खेती	
२९	श्री माँदुर्गा कृषक समूह	बलान विहुल गा.पा. ६	मिश्रितव्यवसायिक खेती	नविकरणनगरिएको
३०	श्री कृष्णकृषक समूह	बलान विहुल गा.पा. ६	मिश्रितव्यवसायिक खेती	नविकरणनगरिएको
३१	श्री माँशैराबाली कृषक समूह	बलान विहुल गा.पा. ६	मिश्रितव्यवसायिक खेती	नविकरणनगरिएको
३२	श्रीइस्लाम कृषक समूह	बलान विहुल गा.पा. ६	मिश्रितव्यवसायिक खेती	नविकरणनगरिएको
३३	श्री भगवतीकृषक समूह	बलान विहुल गा.पा. ६	मिश्रितव्यवसायिक खेती	नविकरणनगरिएको
३४	श्री महन्थबाबा कृषक समूह	बलान विहुल गा.पा. ६	मिश्रितव्यवसायिक खेती	नविकरणनगरिएको
३५	श्री बाबामन्साराम कृषक समूह	बलान विहुल गा.पा. ३	मिश्रितव्यवसायिक खेती	नविकरणनगरिएको

३६	श्रीदेवीदास कृषक समूह	बलान विहुल गा.पा. ६	मिश्रितव्यवसायिक खेती	नविकरणनगरिएको
३७	श्रीलक्ष्मी नारायणा कृषक समूह	बलान विहुल गा.पा. ३	मिश्रितव्यवसायिक खेती	
३८	श्रीदेवीदास कृषक समूह ख	बलान विहुल गा.पा. ६	मिश्रितव्यवसायिक खेती	नविकरणनगरिएको
३९	श्री रामकृषक समूह	बलान विहुल गा.पा. ६	मिश्रितव्यवसायिक खेती	नविकरणनगरिएको
४०	श्री तपसिबाबा कृषक समूह	बलान विहुल गा.पा. १	मिश्रितव्यवसायिक खेती	
४१	श्रीहनुमान बाबा कृषक समूह	बलान विहुल गा.पा. ५	मिश्रितव्यवसायिक खेती	
४२	श्रीहनुमान कृषक समूह	बलान विहुल गा.पा. ३	मिश्रितव्यवसायिक खेती	नविकरणनगरिएको
४३	श्रीस्वपनील समावेशी कृषक समूह	बलान विहुल गा.पा. २	मिश्रितव्यवसायिक खेती	नविकरणनगरिएको
४४	श्री सलहेशबाबा कृषक समूह	बलान विहुल गा.पा. २	मिश्रितव्यवसायिक खेती	नविकरणनगरिएको
४५	श्रीविष्णु बाबा कृषक समूह	बलान विहुल गा.पा. ५	मिश्रितव्यवसायिक खेती	नविकरणनगरिएको
४६	श्रीडिहवार बाबा कृषक समूह	बलान विहुल गा.पा. ४	मिश्रितव्यवसायिक खेती	नविकरणनगरिएको
४७	श्रीडाक्नीमाई कृषक समूह	बलान विहुल गा.पा. ४	मिश्रितव्यवसायिक खेती	नविकरणनगरिएको
४८	श्रीजनउत्थान कृषक समूह	बलान विहुल गा.पा. ४	मिश्रितव्यवसायिक खेती	
४९	श्रीशुभकामना कृषक समूह	बलान विहुल गा.पा. १	मिश्रितव्यवसायिक खेती	नविकरणनगरिएको
५०	श्रीराधाकृष्ण कृषक समूह	बलान विहुल गा.पा. ३	मिश्रितव्यवसायिक खेती	
५१	श्री दिपसाना किसान कृषि सहकारी संस्था लि	बलान विहुल गा.पा. ५		मलखादविक्री वितरण
५२	श्री कृषिसेवा सहकारी संस्था लि	बलान विहुल गा.पा. ६	सामान्य	
५३	श्रीरामनगर साना किसान कृषि सहकारी संस्था लि	बलान विहुल गा.पा. ५	सामान्य	
५४	श्री शेहराकृषि सहकारी संस्था लि	बलान विहुल गा.पा. ६	सामान्य	
५५	श्री लालीगुराश महिला बचत तथा ऋणा सहकारी संस्था लि	बलान विहुल गा.पा. ६	सामान्य	
५६	श्री मायाबचत तथा ऋण सहकारी संस्था लि	बलान विहुल गा.पा. ५	सामान्य	
५७	श्रीसनराइज उपभोक्ता सहकारी संस्था लि	बलान विहुल गा.पा. ४	सामान्य	
५८	श्री माँदुर्गे उपभोक्ता सहकारी संस्था लि	बलान विहुल गा.पा. ५	सामान्य	
५९	श्री ठाकुरबाबा उपभोक्ता सहकारी संस्था लि	बलान विहुल गा.पा. ६	सामान्य	
६०	श्रीफुलविर बाबा बहुउद्देशीय सहकारी संस्था लि	बलान विहुल गा.पा. ३	सामान्य	मलखादविक्री वितरण

६१	श्री रामकृषि सहकारी संस्था लि	बलान विहुल गा.पा. ३	सामान्य	
६२	श्रीसरस्वती साना किसान कृषि सहकारी संस्था लि	बलान विहुल गा.पा. १	सामान्य	
६३	श्री हरिओम कृषि सहकारी संस्था लि	बलान विहुल गा.पा. २	सामान्य	मलखादबिक्री वितरण
६४	श्री कृष्णबहुउद्देशीय सहकारी संस्था लि	बलान विहुल गा.पा. ५	सामान्य	
६५	श्रीराधाकृष्ण सहकारी संस्था लि	बलान विहुल गा.पा. ३	सामान्य	
६६	श्री कृषिविकास बचत तथा ऋण सहकारी संस्था लि	बलान विहुल गा.पा. २	सामान्य	
६७	श्रीशिवशक्ति कृषि सहकारी संस्था लि	बलान विहुल गा.पा. ३	सामान्य	
६८	श्रीग्राउथ अफ लाइफ बहुउद्देशीय सहकारी संस्था लि	बलान विहुल गा.पा. १	सामान्य	
६९	श्री रामजानकी उपभोक्ता सहकारी संस्था लि	बलान विहुल गा.पा. २	सामान्य	मलखादबिक्री वितरण
७०	श्रीसम्झौता कृषि सहकारी संस्था लि	बलान विहुल गा.पा. १	सामान्य	

४.२०. अग्नीसाइर कृष्णासवरण गा.पा.मा रहेका समूह र सहकारीहरूको नामावली विवरण

क्र.सं.	संस्थाको नाम	ठेगाना	उद्देश्य	हालको अवस्था	कैफियत
१	श्री राजाजी बाबा कृषक समूह	अग्नीसाइर कृष्णासवरण गा.पा. १	व्यवसायिकखेती	सक्रिय	
२	श्री तपेश्वरी कृषक समूह	अ. कृष्णासवरण गा.पा. १	व्यवसायिकखेती	सक्रिय	
३	श्री भोलाबाबा कृषक समूह	अ. कृष्णासवरण गा.पा. ५	व्यवसायिकखेती	सक्रिय	
४	श्रीजनचेतना कृषक समूह	अ. कृष्णासवरण गा.पा. ४	व्यवसायिकखेती	सक्रिय	
५	श्री सलहेशआँप उत्पादक कृषक समूह	अ. कृष्णासवरण गा.पा. २	व्यवसायिकखेती	सक्रिय	
६	श्रीजनजागृत कृषि तथा पशुपालन महिला कृषक समूह	अ. कृष्णासवरण गा.पा. २	व्यवसायिकखेती	सक्रिय	
७	श्री ओमकृषक समूह	अ. कृष्णासवरण गा.पा. २	व्यवसायिकखेती	सक्रिय	
८	श्रीगईहरी आँप उत्पादक कृषक समूह	अ. कृष्णासवरण गा.पा. २	व्यवसायिकखेती	सक्रिय	
९	श्रीबजरंगवली कृषक समूह	अ. कृष्णासवरण गा.पा. २	व्यवसायिकखेती	सक्रिय	
१०	श्री महुलीकृषक समूह	अ. कृष्णासवरण गा.पा. ५	व्यवसायिकखेती	सक्रिय	
११	श्री महुलीसृजनशिल कृषक समूह	अ. कृष्णासवरण गा.पा. ५	व्यवसायिकखेती	सक्रिय	
१२	श्रीजनचेतना कृषक समूह	अ. कृष्णासवरण गा.पा. ६	व्यवसायिकखेती	सक्रिय	
१३	श्री जयमाँ गृहलक्ष्मी कृषक समूह	अ. कृष्णासवरण गा.पा. २	व्यवसायिकखेती	सक्रिय	
१४	श्री गणपतिकृषि सहकारी संस्था लि	अ. कृष्णासवरण गा.पा. ५	व्यवसायिकखेती	सक्रिय	
१५	श्रीसर्वेश्वर कृषि सहकारी संस्था लि	अ. कृष्णासवरण गा.पा. ५	व्यवसायिकखेती	सक्रिय	
१६	श्रीनवजागरण कृषि सहकारी संस्था लि	अ. कृष्णासवरण गा.पा. ३	व्यवसायिकखेती	सक्रिय	

४.२१. सप्तकोशी न.पा.मा रहेका समूह र सहकारीहरूको नामावली विवरण

क्र.सं.	संस्थाको नाम	ठेगाना	उद्देश्य	हालको अवस्था	कैफियत
१	श्री त्रियुगा सहकारी संस्था लि	सप्तकोशी न.पा. १	व्यवसायिकखेती	सक्रिय	
२	श्री मनकामना बहुमुखी सहकारी संस्था लि	सप्तकोशी न.पा. १	व्यवसायिकखेती	सक्रिय	
३	श्रीविपन्न महिला कृषि सहकारी संस्था लि	सप्तकोशी न.पा. १	व्यवसायिकखेती	सक्रिय	
४	श्री सानाकिसान कृषि सहकारी संस्था लि	सप्तकोशी न.पा. ८	व्यवसायिकखेती	सक्रिय	
५	श्रीमहाकाली कृषि सहकारी संस्था लि	सप्तकोशी न.पा. ४	व्यवसायिकखेती	सक्रिय	
६	श्री नवयुगकृषि सहकारी संस्था लि	सप्तकोशी न.पा. ६	व्यवसायिकखेती	सक्रिय	
७	श्रीरक्तमाला कृषक समूह	सप्तकोशी न.पा. १	व्यवसायिकखेती	सक्रिय	
८	श्रीराजाजी बहुउद्देशीय महिला कृषक समूह	सप्तकोशी न.पा. १	व्यवसायिकखेती	सक्रिय	
९	श्री मौंभगवती कृषक समूह	सप्तकोशी न.पा. १	व्यवसायिकखेती	सक्रिय	
१०	श्री महिलाउत्थान कृषक समूह	सप्तकोशी न.पा. २	व्यवसायिकखेती	सक्रिय	
११	श्रीसप्तकोशी बहुउद्देशीय कृषक समूह	सप्तकोशी न.पा. २	व्यवसायिकखेती	सक्रिय	
१२	श्रीतिनकुने कृषक समूह	सप्तकोशी न.पा. २	व्यवसायिकखेती	सक्रिय	
१३	श्री कृषिआधुनिकीकरण कृषक समूह	सप्तकोशी न.पा. ३	व्यवसायिकखेती	सक्रिय	
१४	श्री कृषियान्त्रीकरण आधुनिकीकरण कृषक समूह	सप्तकोशी न.पा. ३	व्यवसायिकखेती	सक्रिय	
१५	श्रीसप्तकोशी कृषक समूह	सप्तकोशी न.पा. ३	व्यवसायिकखेती	सक्रिय	
१६	श्रीशान्ति टोल कृषक समूह	सप्तकोशी न.पा. ४	व्यवसायिकखेती	सक्रिय	
१७	श्रीडिहवार बाबा कृषक समूह	सप्तकोशी न.पा. ४	व्यवसायिकखेती	सक्रिय	
१८	श्रीहाम्रो कृषक समूह	सप्तकोशी न.पा. ५	व्यवसायिकखेती	सक्रिय	
१९	श्री लालीगुराँस कृषक समूह	सप्तकोशी न.पा. ५	व्यवसायिकखेती	सक्रिय	
२०	श्रीगंगाजली कृषक समूह	सप्तकोशी न.पा. ५	व्यवसायिकखेती	सक्रिय	
२१	श्री खलिफाकृषक समूह	सप्तकोशी न.पा. ७	व्यवसायिकखेती	सक्रिय	
२२	श्री कोशीमहिला कृषक समूह	सप्तकोशी न.पा. ८	व्यवसायिकखेती	सक्रिय	
२३	श्रीकमलपुर कृषक समूह	सप्तकोशी न.पा. ९	व्यवसायिकखेती	सक्रिय	
२४	श्री मगतगैया कृषक समूह	सप्तकोशी न.पा. ४	व्यवसायिकखेती	सक्रिय	
२५	श्रीसखुवनी कृषक समूह	सप्तकोशी न.पा. ३	व्यवसायिकखेती	सक्रिय	
२६	श्री आरतीकृषि फर्म	सप्तकोशी न.पा. २	व्यवसायिकखेती	सक्रिय	
२७	श्री आशाकृषि फर्म	सप्तकोशी न.पा. ७	व्यवसायिकखेती	सक्रिय	
२८	श्रीसप्तकोशी बहुउद्देशीय कृषि फर्म	सप्तकोशी न.पा. ११	व्यवसायिकखेती	सक्रिय	
२९	श्रीटेङ्गरबाबा बहुउद्देशीय माछा पालन कृषि फर्म	सप्तकोशी न.पा. ४	व्यवसायिकखेती	सक्रिय	
३०	श्री चौधरीबहुउद्देशीय कृषि फर्म	सप्तकोशी न.पा. ४	व्यवसायिकखेती	सक्रिय	

४.२२. कंचनरुप न.पा.मा रहेका समूह र सहकारीहरूको नामावली विवरण

क्र.सं.	संस्थाको नाम	ठेगाना	उद्देश्य	हालको अवस्था	कैफियत
१	श्री मिथिला कृषि सहकारी संस्था लि	कंचनरुप न.पा. २	सामान्य	सक्रिय	
२	श्री नोबिल कृषि सहकारी संस्था लि	कंचनरुप न.पा. २	सामान्य	सक्रिय	
३	श्रीसगरमाथा बहुउद्देशीय कृषि सहकारी संस्था लि	कंचनरुप न.पा. १२	सामान्य	सक्रिय	
४	श्री माँधन्जु कृषि सहकारी संस्था लि	कंचनरुप न.पा. २	सामान्य	सक्रिय	
५	श्रीपन्चकन्या कृषि सहकारी संस्था लि	कंचनरुप न.पा. ७	सामान्य	सक्रिय	
६	श्रीसाइकृष्ण कृषि सहकारी संस्था लि	कंचनरुप न.पा. ४	सामान्य	सक्रिय	
७	श्रीसत्यगुरु कृषि सहकारी संस्था लि	कंचनरुप न.पा. ११	सामान्य	सक्रिय	
८	श्री कृषिजनसामुदायिक सहकारी संस्था लि	कंचनरुप न.पा. ११	सामान्य	सक्रिय	
९	श्रीसहयोगी बचत तथा ऋण सहकारी संस्था लि	कंचनरुप न.पा. ८	सामान्य	सक्रिय	
१०	श्री सप्तऋषि कृषि सहकारी संस्था लि	कंचनरुप न.पा. ७	सामान्य	सक्रिय	
११	श्रीखोतरदेवी कृषि सहकारी संस्था लि	कंचनरुप न.पा. ११	सामान्य	सक्रिय	
१२	श्रीपशुपति बहुमुखी सहकारी संस्था लि	कंचनरुप न.पा. २	सामान्य	सक्रिय	
१३	श्रीजनजागरण कृषि सहकारी संस्था लि	कंचनरुप न.पा. ६	सामान्य	सक्रिय	
१४	श्री पौडाकृषि सहकारी संस्था लि	कंचनरुप न.पा. ६	सामान्य	सक्रिय	
१५	श्री यादवबहुमुखी कृषि फर्म	कंचनरुप न.पा. ९	सामान्य	सक्रिय	
१६	श्रीधर्मराज कृषि फर्म	कंचनरुप न.पा. ६	सामान्य	सक्रिय	
१७	श्रीसितापुर तरकारी कृषि फर्म	कंचनरुप न.पा. ७	सामान्य	सक्रिय	
१८	श्री वनरैतबहुउद्देशीय कृषि फर्म	कंचनरुप न.पा. ३	सामान्य	सक्रिय	
१९	श्रीराजाजी कृषक समूह	कंचनरुप न.पा. ७	सामान्य	सक्रिय	
२०	श्री जयमाँ भगवती कुशवाहा प्याज खेती कृषक समूह	कंचनरुप न.पा. ७	सामान्य	सक्रिय	
२१	श्री हलेसीकृषि बचत कृषक समूह	कंचनरुप न.पा. ७	सामान्य	सक्रिय	
२२	श्रीडिहबार बाबा बाली उत्पादन कृषक समूह	कंचनरुप न.पा. ८	सामान्य	सक्रिय	
२३	श्री कंचनकृषक समूह	कंचनरुप न.पा. २	सामान्य	सक्रिय	
२४	श्रीशिवशक्ति प्याज उत्पादक कृषक समूह	कंचनरुप न.पा. ३	सामान्य	सक्रिय	
२५	श्रीमिश्रित प्याज खेती कृषक समूह	कंचनरुप न.पा. ८	सामान्य	सक्रिय	
२६	श्रीबजरंगवली कृषक समूह	कंचनरुप न.पा. ७	सामान्य	सक्रिय	
२७	श्रीमहादेव कृषक समूह	कंचनरुप न.पा. २	सामान्य	सक्रिय	
२८	श्रीयोगीबाबा कृषक समूह	कंचनरुप न.पा. १०	सामान्य	सक्रिय	
२९	श्री देवीमहिला कृषक समूह	कंचनरुप न.पा. १०	सामान्य	सक्रिय	
३०	श्री श्री१०८ श्री माँ सरस्वती कृषक समूह	कंचनरुप न.पा. १०	सामान्य	सक्रिय	
३१	श्रीहरियाली कृषक समूह	कंचनरुप न.पा. २	सामान्य		
३२	श्रीबजरंगवली कृषक समूह	कंचनरुप न.पा. ११	सामान्य		
३३	श्री रोशनीकृषक समूह	कंचनरुप न.पा. ६	सामान्य		
३४	श्रीराजाजी डिहबार कृषक समूह	कंचनरुप न.पा. ९	सामान्य		
३५	श्रीलोकतान्त्रिक कृषक समूह	कंचनरुप न.पा. १२	सामान्य		
३६	श्रीग्रामिण बहुउद्देशीय कृषक समूह	कंचनरुप न.पा. ६	सामान्य		

३९	श्रीसुन्दरी माई कृषक समूह	कंचनरुप न.पा. १२	सामान्य		
४०	श्रीसगरमाथा कृषक समूह	कंचनरुप न.पा. ७	सामान्य		
४१	श्री नौलोकृषक समूह	कंचनरुप न.पा. ३	सामान्य		
४२	श्री बाबागणिनाथ कृषक समूह	कंचनरुप न.पा. २	सामान्य		
४३	श्री राधाकृष्ण कृषक समूह	कंचनरुप न.पा. ११	सामान्य		
४४	श्री बाबावन्सखन्डी कृषक समूह	कंचनरुप न.पा. ११	सामान्य		
४५	श्रीदिनाभद्री कृषक समूह	कंचनरुप न.पा. १२	सामान्य		
४६	श्रीसर्वोदय बहुउद्देशीय कृषक समूह	कंचनरुप न.पा. १०	सामान्य		
४७	श्रीबजरंगवली कृषक समूह	कंचनरुप न.पा. ५	सामान्य		
४८	श्री लालीगुराँस कृषक समूह	कंचनरुप न.पा. १०	सामान्य		
४९	श्रीदौलतपुर कृषक समूह	कंचनरुप न.पा. १२	सामान्य		
५०	श्रीसितापुर कृषक समूह	कंचनरुप न.पा. ७	सामान्य		
५१	श्रीधर्मेश्वर कृषि सहकारी संस्था लि	कंचनरुप न.पा. १२	सामान्य		
५२	श्री सृजनाकृषि सहकारी संस्था लि	कंचनरुप न.पा. ११	सामान्य		

४.२३. राजगढ गा.पा.मा रहेका समूह र सहकारीहरुको नामावली विवरण

क्र.सं.	संस्थाको नाम	ठेगाना	उद्देश्य	हालको अवस्था	कैफियत
१	श्री रामजानकी कृषक समूह	राजगढ गा.पा. ३	सामान्य	सक्रिय	
२	श्री राधाकृष्ण कृषक समूह	राजगढ गा.पा. ३	सामान्य	सक्रिय	
३	श्रीमुस्कान कृषक समूह	राजगढ गा.पा. ६	सामान्य	सक्रिय	
४	श्रीडिहवार बाबा कृषक समूह	राजगढ गा.पा. ४	सामान्य	सक्रिय	
५	श्री जयमाता दी कृषक समूह	राजगढ गा.पा. ४	सामान्य	सक्रिय	
६	श्री माँभगवती कृषक समूह	राजगढ गा.पा. ४	सामान्य	सक्रिय	
७	श्री आदर्सकृषक समूह	राजगढ गा.पा. ४	सामान्य	सक्रिय	
८	श्री गोपालबाबा कृषक समूह	राजगढ गा.पा. ५	सामान्य	सक्रिय	
९	श्री श्री१०८ डिहवार बाबा कृषक समूह	राजगढ गा.पा. ३	सामान्य	सक्रिय	
१०	श्री रामजानकी कृषक समूह	राजगढ गा.पा. ६	सामान्य	सक्रिय	
११	श्रीडिहवार बाबा कृषक पाठशाला	राजगढ गा.पा. ६	सामान्य	सक्रिय	
१२	श्री माँकाली बन्दी बीउ उत्पादन	राजगढ गा.पा. ४	सामान्य	सक्रिय	
१३	श्री माँसरस्वती बाली उत्पादन	राजगढ गा.पा.	सामान्य	सक्रिय	
१४	श्री राघेराधे बाली कृषक समूह	राजगढ गा.पा. ३	सामान्य	सक्रिय	
१५	श्री ससियामहाराज कृषक समूह	राजगढ गा.पा. ६	सामान्य	सक्रिय	
१६	श्री बाबाबजरंगवली कृषक समूह	राजगढ गा.पा. ६	सामान्य	सक्रिय	
१७	श्रीहरियाली बाली उत्पादन	राजगढ गा.पा. २	सामान्य	सक्रिय	
१८	श्रीजनमुखी कृषक समूह	राजगढ गा.पा. ६	सामान्य	सक्रिय	
१९	श्री माँभगवती कृषक समूह	राजगढ गा.पा. ३	सामान्य	सक्रिय	

२०	श्री रामबाली कृषक पाठशाला	राजगढ गा.पा. ६	सामान्य	सक्रिय	
२१	श्री बालीउत्पादन कृषक समूह	राजगढ गा.पा. ६	सामान्य	सक्रिय	
२२	श्री बावासन्यासी बाली उत्पादन	राजगढ गा.पा. ३	सामान्य	सक्रिय	
२३	श्रीपार्वती कृषक समूह	राजगढ गा.पा. ३	सामान्य	सक्रिय	
२४	श्री जयमाँता दी कृषक समूह	राजगढ गा.पा. २	सामान्य	सक्रिय	
२५	श्रीचन्द्र बाली उत्पादन	राजगढ गा.पा. ३	सामान्य	सक्रिय	
२६	श्रीलक्ष्मी बाली उत्पादन	राजगढ गा.पा. ३	सामान्य	सक्रिय	
२७	श्रीहरियाली बाली उत्पादन	राजगढ गा.पा. ६	सामान्य	सक्रिय	
२८	श्रीप्रगतिशिल कृषक समूह	राजगढ गा.पा. ३	सामान्य	सक्रिय	
२९	श्रीतारावती महिला कृषक समूह	राजगढ गा.पा. ३	सामान्य	सक्रिय	
३०	श्री रामजानकी कृषक समूह	राजगढ गा.पा. ६	सामान्य	सक्रिय	
३१	श्रीइस्लामी बाली उत्पादन समूह	राजगढ गा.पा. ४	सामान्य	सक्रिय	
३२	श्री जयमाँ विषहारा उत्पादन समूह	राजगढ गा.पा. ४	सामान्य	सक्रिय	
३३	श्रीमुस्कान कृषक समूह	राजगढ गा.पा. ६	सामान्य	सक्रिय	
३४	श्री अन्डीमहतो कृषक समूह	राजगढ गा.पा. ६	सामान्य	सक्रिय	
३५	श्रीछिन्नमस्ता कृषक समूह	राजगढ गा.पा. ३	सामान्य	सक्रिय	
३६	श्री आदर्सबाली उत्पादन कृषक समूह	राजगढ गा.पा. ४	सामान्य	सक्रिय	
३७	श्री माँगायत्री कृषक समूह	राजगढ गा.पा. ४	सामान्य	सक्रिय	
३८	श्री माँसलहेश बाली उत्पादन कृषक पाठशाला	राजगढ गा.पा. ३	सामान्य	सक्रिय	
३९	श्री बाबाबजरंगवली बाली उत्पादन कृषक समूह	राजगढ गा.पा. ४	सामान्य	सक्रिय	
४०	श्री माताजलपा कृषक समूह	राजगढ गा.पा. ३	सामान्य	सक्रिय	
४१	श्री माँगायत्री कृषक समूह	राजगढ गा.पा. ४	सामान्य	सक्रिय	
४२	श्री रामरहित कृषक समूह	राजगढ गा.पा. ६	सामान्य	सक्रिय	
४३	श्री माँदुर्गा बाली उत्पादन	राजगढ गा.पा. २	सामान्य	सक्रिय	
४४	श्रीचन्द्रमा कृषक समूह	राजगढ गा.पा. ३	सामान्य	सक्रिय	
४५	श्री माँअगरी देवी कृषक समूह	राजगढ गा.पा. २	सामान्य	सक्रिय	
४६	श्रीडाक्नेश्वरी बाली उत्पादन	राजगढ गा.पा. ३	सामान्य	सक्रिय	
४७	श्री रामकृषक समूह	राजगढ गा.पा. ४	सामान्य	सक्रिय	
४८	श्री माँलक्ष्मी उत्पादन कृषक समूह	राजगढ गा.पा. २	सामान्य	सक्रिय	
४९	श्री गरिबकिसान विकास समूह	राजगढ गा.पा. ३	सामान्य	सक्रिय	
५०	श्री माँराजदेवी बाली उत्पादन	राजगढ गा.पा. ३	सामान्य	सक्रिय	
५१	श्री कमलागंगा कृषक समूह	राजगढ गा.पा. ३	सामान्य	सक्रिय	
५२	श्रीधर्मराज बाली उत्पादन कृषक समूह	राजगढ गा.पा. ४	सामान्य	सक्रिय	
५३	श्री माँजलषा कृषक समूह	राजगढ गा.पा. ६	सामान्य	सक्रिय	
५४	श्रीसन्तोषी कृषक समूह	राजगढ गा.पा. ३	सामान्य	सक्रिय	

५५	श्री आशथाकृषक समूह	राजगढ गा.पा. ६	सामान्य	सक्रिय	
५६	श्री बाबाडिहवार कृषक समूह	राजगढ गा.पा. ४	सामान्य	सक्रिय	
५७	श्री जयमाँ कमला कृषक समूह	राजगढ गा.पा. ४	सामान्य	सक्रिय	
५८	श्री जयमाता दी कृषक समूह	राजगढ गा.पा. ४	सामान्य	सक्रिय	
५९	श्री मौँडाकनेधरी कृषक समूह	राजगढ गा.पा. १	सामान्य	सक्रिय	
६०	श्री मौँचन्द्रावती कृषक समूह	राजगढ गा.पा. १	सामान्य	सक्रिय	
६१	श्रीमनोकामना कृषक समूह	राजगढ गा.पा. ५	सामान्य	सक्रिय	
६२	श्री माकाली कृषक समूह	राजगढ गा.पा. १	सामान्य	सक्रिय	
६३	श्री रामजानकी कृषक समूह	राजगढ गा.पा. ३	सामान्य	सक्रिय	
६४	श्री गंगाकृषक समूह	राजगढ गा.पा. ३	सामान्य	सक्रिय	
६५	श्री राइनकृषक समूह	राजगढ गा.पा. ६	सामान्य	सक्रिय	
६६	श्री जानकीकृषि समूह	राजगढ गा.पा. ५	सामान्य	सक्रिय	
६७	श्री जयभोलेनाथ कृषक समूह	राजगढ गा.पा. १	सामान्य	सक्रिय	
६८	श्री मौँभगवती कृषक समूह	राजगढ गा.पा. १	सामान्य	सक्रिय	
६९	श्री राजगढकृषि सहकारी संस्था लि	राजगढ गा.पा. ३	सामान्य	सक्रिय	मलखादबिक्री वितरण
७०	श्री आदर्सकृषि सहकारी संस्था लि	राजगढ गा.पा. ४	सामान्य	सक्रिय	मलखादबिक्री वितरण
७१	श्रीचन्द्र बहुउद्देशीय सहकारी संस्था लि	राजगढ गा.पा. ३	सामान्य	सक्रिय	मलखादबिक्री वितरण
७२	श्री मौँचन्द्रावती कृषि सहकारी संस्था लि	राजगढ गा.पा. १	सामान्य	सक्रिय	मलखादबिक्री वितरण
७३	श्रीमहाकालेश्वर कृषि सहकारी संस्था लि	राजगढ गा.पा. २	सामान्य	सक्रिय	मलखादबिक्री वितरण
७४	श्रीग्रमिण कृषि सामुदायिक सहकारी संस्था लि	राजगढ गा.पा. ५	सामान्य	सक्रिय	
७५	श्री ओममिथिला बचत तथा ऋण सहकारी संस्था लि	राजगढ गा.पा. ३	सामान्य	सक्रिय	
७६	श्रीधर्मराज कृषि सहकारी संस्था लि	राजगढ गा.पा. ५	सामान्य	सक्रिय	
७७	श्री ओमश्री जनता बहुउद्देशीय सहकारी संस्था लि	राजगढ गा.पा. ३	सामान्य	सक्रिय	
७८	श्री मधेशीमहिला सहकारी संस्था लि	राजगढ गा.पा. ४	सामान्य	सक्रिय	
७९	श्रीछिन्नमस्ता बहुउद्देशीय डिभिजन सहकारी संस्था लि	राजगढ गा.पा. ३	सामान्य	सक्रिय	
८०	श्रीनेचुरल कृषि फर्म	राजगढ गा.पा. ३	सामान्य	सक्रिय	

४.२४. विष्णुपुर गा.पा.मा रहेका समूह र सहकारीहरूको नामावली विवरण

क्र.सं.	संस्थाको नाम	ठेगाना	उद्देश्य	हालको अवस्था	कैफियत
१	श्री माँ काली कृषि सहकारी संस्था लि.	विष्णुपुर गा.पा. १	सामान्य	सक्रिय	
२	श्री राम कृषि सहकारी संस्था लि.	विष्णुपुर गा.पा. १	सामान्य	सक्रिय	
३	श्री गौरीशंकर कृषि सहकारी संस्था लि.	विष्णुपुर गा.पा. ५	सामान्य	सक्रिय	
४	श्री बाबाधर्मराज कृषि सहकारी संस्था लि.	विष्णुपुर गा.पा. ७	सामान्य	सक्रिय	
५	श्री बाबावजरंगवती कृषि सहकारी संस्था लि.	विष्णुपुर गा.पा. ४	सामान्य	सक्रिय	

६	श्री सानाकिसान कृषि तथा पशुपालन सहकारी संस्था लि.	विष्णुपुर गा.पा. ६	सामान्य	सक्रिय	
७	श्रीगुरुकुल बहुउद्देशीय सहकारी संस्था लि.	विष्णुपुर गा.पा. १	सामान्य	सक्रिय	
८	श्री सुर्यउदय कृषि सहकारी संस्था लि.	विष्णुपुर गा.पा. १	सामान्य	सक्रिय	
९	श्री शनिकृषि सहकारी संस्था लि.	विष्णुपुर गा.पा. ५	सामान्य	सक्रिय	
१०	श्रीसनराइज कृषि सहकारी संस्था लि.	विष्णुपुर गा.पा. ६	सामान्य	सक्रिय	
११	श्रीबजरंगवली कृषि सहकारी संस्था लि.	विष्णुपुर गा.पा. ४	सामान्य	सक्रिय	
१२	श्री ओमनमः कृषि सहकारी संस्था लि.	विष्णुपुर गा.पा. ४	सामान्य	सक्रिय	
१३	श्री मातागहिल कृषि सहकारी संस्था लि.	विष्णुपुर गा.पा. ६	सामान्य	सक्रिय	
१४	श्री बाबाशंकर कृषि सहकारी संस्था लि.	विष्णुपुर गा.पा. ७	सामान्य	सक्रिय	
१५	श्रीधर्मराज कृषि सहकारी संस्था लि.	विष्णुपुर गा.पा. १	सामान्य	सक्रिय	
१६	श्री जयनरसिंह बाबा कृषि सहकारी संस्था लि.	विष्णुपुर गा.पा. १	सामान्य	सक्रिय	
१७	श्री बजरंगशिव शक्ति ग्रामिण उपभोक्ता सहकारी संस्था लि.	विष्णुपुर गा.पा. २	सामान्य	सक्रिय	
१८	श्री समाजसुधार बहुउद्देशीय सहकारी संस्था लि.	विष्णुपुर गा.पा. ६	सामान्य	सक्रिय	
१९	श्रीपशुपति बहुउद्देशीय कृषि सहकारी संस्था लि.	विष्णुपुर गा.पा. ६	सामान्य	सक्रिय	
२०	श्री जनताकृषि सहकारी संस्था लि.	विष्णुपुर गा.पा. ४	सामान्य	सक्रिय	
२१	श्री युवाजागरण बचत ऋण सहकारी संस्था लि.	विष्णुपुर गा.पा. १	सामान्य	सक्रिय	
२२	श्री रामजानकी कृषि सहकारी संस्था लि.	विष्णुपुर गा.पा. १	सामान्य	सक्रिय	
२३	श्री माँकाली कृषि सहकारी संस्था लि.	विष्णुपुर गा.पा. ७	सामान्य	सक्रिय	
२४	श्री रामजानकी कृषि सहकारी संस्था लि.	विष्णुपुर गा.पा. १	सामान्य	सक्रिय	
२५	श्री आदर्सकृषि पशु मत्स्य तथा ऋण बचत सहकारी संस्था लि.	विष्णुपुर गा.पा. ७	सामान्य	सक्रिय	
२६	श्री मझाउँकृषि सहकारी संस्था लि.	विष्णुपुर गा.पा. ५	सामान्य	सक्रिय	
२७	श्री जानकीमहिला कृषि तथा पशुपक्षी सहकारी संस्था लि.	विष्णुपुर गा.पा. ७	सामान्य	सक्रिय	
२८	श्री आशाबहुउद्देशीय सहकारी संस्था लि.	विष्णुपुर गा.पा. ६	सामान्य	सक्रिय	
२९	श्री शिवगुरु कृषि तथा पशुपालन ऋण बचत सहकारी संस्था लि.	विष्णुपुर गा.पा. ३	सामान्य	सक्रिय	
३०	श्री एस केवहुउद्देशीय सहकारी संस्था लि.	विष्णुपुर गा.पा. ६	सामान्य	सक्रिय	
३१	श्री राधाकृष्ण कृषक समूह	विष्णुपुर गा.पा. १	सामान्य	सक्रिय	
३२	श्री बाबाडिहवार कृषक समूह	विष्णुपुर गा.पा. १	सामान्य	सक्रिय	
३३	श्री रामआश्रम कृषक समूह	विष्णुपुर गा.पा. १	सामान्य	सक्रिय	
३४	श्री बजरंगवली बाबा कृषक समूह	विष्णुपुर गा.पा. ७	सामान्य	सक्रिय	
३५	श्री बाबाडिहवार कृषक समूह	विष्णुपुर गा.पा. १	सामान्य	सक्रिय	
३६	श्रीहरियाली कृषक समूह	विष्णुपुर गा.पा. ४	सामान्य	सक्रिय	
३७	श्री आदर्सकृषक समूह	विष्णुपुर गा.पा. ७	सामान्य	सक्रिय	
३८	श्रीधनलक्ष्मी बहुउद्देशीय कृषक समूह	विष्णुपुर गा.पा. ५	सामान्य	सक्रिय	
३९	श्रीसनलाइट बहुउद्देशीय कृषक समूह	विष्णुपुर गा.पा. ५	सामान्य	सक्रिय	
४०	श्रीबजरंगवली कृषक समूह	विष्णुपुर गा.पा. १	सामान्य	सक्रिय	

४१	श्रीमनकामना मिश्रित कृषक समूह	विष्णुपुर गा.पा. ६	सामान्य	सक्रिय	
४२	श्रीएभरेष्ट कृषक समूह	विष्णुपुर गा.पा. ६	सामान्य	सक्रिय	
४३	श्री शिवसन्ध्या बहुउदेशिय कृषक समूह	विष्णुपुर गा.पा. १	सामान्य	सक्रिय	
४४	श्री ग्रामदेवता कृषक समूह	विष्णुपुर गा.पा. २	सामान्य	सक्रिय	
४५	श्रीलक्ष्मी नारायण कृषक समूह	विष्णुपुर गा.पा. ४	सामान्य	सक्रिय	
४६	श्री रामजानकी कृषक समूह	विष्णुपुर गा.पा. २	सामान्य	सक्रिय	
४७	श्रीहनुमान कृषक समूह	विष्णुपुर गा.पा. ३	सामान्य	सक्रिय	
४८	श्री मिलनकृषक समूह	विष्णुपुर गा.पा. ३	सामान्य	सक्रिय	
४९	श्री कृष्णमत्स्य पालन कृषक समूह	विष्णुपुर गा.पा. १	सामान्य	सक्रिय	
५०	श्री रामजानकी महिला कृषक समूह	विष्णुपुर गा.पा. १	सामान्य	सक्रिय	
५१	श्रीसत्तामी तरकारी महिला कृषक समूह	विष्णुपुर गा.पा. ७	सामान्य	सक्रिय	
५२	श्रीपरमानन्द कृषक समूह	विष्णुपुर गा.पा. ७	सामान्य	सक्रिय	
५३	श्री कविरकृषक समूह	विष्णुपुर गा.पा. ७	सामान्य	सक्रिय	
५४	श्री राधेराधे कृषक समूह	विष्णुपुर गा.पा. ३	सामान्य	सक्रिय	
५५	श्री जयमहाविर बाबा कृषक समूह	विष्णुपुर गा.पा. ४	सामान्य	सक्रिय	
५६	श्रीगोरगामा आई पी एम कृषक समूह	विष्णुपुर गा.पा. ६	सामान्य	सक्रिय	
५७	श्री भगवतीबहुउदेशिय कृषक समूह	विष्णुपुर गा.पा. ६	सामान्य	सक्रिय	
५८	श्री माँवैष्णोदेवी कृषक समूह	विष्णुपुर गा.पा. १	सामान्य	सक्रिय	
५९	श्री माँभगवती कृषक समूह	विष्णुपुर गा.पा. ५	सामान्य	सक्रिय	
६०	श्री गौरीशंकर कृषक समूह	विष्णुपुर गा.पा. ५	सामान्य	सक्रिय	
६१	श्री बाबाबैजनाथ कृषक समूह	विष्णुपुर गा.पा. १	सामान्य	सक्रिय	
६२	श्री माँभगवती महिला कृषक समूह	विष्णुपुर गा.पा. ६	सामान्य	सक्रिय	
६३	श्री माँकाली बन्दी कृषक समूह	विष्णुपुर गा.पा. ७	सामान्य	सक्रिय	
६४	श्री बाबाधर्मराज कृषक समूह	विष्णुपुर गा.पा. ७	सामान्य	सक्रिय	
६५	श्री जनउत्थान कृषक समूह	विष्णुपुर गा.पा. ६	सामान्य	सक्रिय	
६६	श्री जयहनुमान बहुउदेशिय कृषक समूह	विष्णुपुर गा.पा. ७	सामान्य	सक्रिय	
६७	श्री माँलक्ष्मी कृषक समूह	विष्णुपुर गा.पा. ५	सामान्य	सक्रिय	
६८	श्रीविसहारा माता कृषक समूह	विष्णुपुर गा.पा. ५	सामान्य	सक्रिय	
६९	श्री जयमाँ भगवती तरकारी तथा प्याज कृषक समूह	विष्णुपुर गा.पा. ७	सामान्य	सक्रिय	
७०	श्रीसहयोगी कृषक समूह	विष्णुपुर गा.पा. ७	सामान्य	सक्रिय	
७१	श्रीसामाजिक बहुउदेशिय कृषक समूह	विष्णुपुर गा.पा. ६	सामान्य	सक्रिय	
७२	श्री बाबाडिहवार कृषक समूह	विष्णुपुर गा.पा. ६	सामान्य	सक्रिय	
७३	श्रीविसहारा माता कृषक समूह	विष्णुपुर गा.पा. ५	सामान्य	सक्रिय	
७४	श्रीधर्मराज बाबा कृषक समूह	विष्णुपुर गा.पा. १	सामान्य	सक्रिय	
७५	श्री रामजानकी कृषक समूह	विष्णुपुर गा.पा. १	सामान्य	सक्रिय	
७६	श्री आदर्सउत्पादन महिला कृषक समूह	विष्णुपुर गा.पा. २	सामान्य	सक्रिय	

७७	श्री मॉलक्ष्मी बाली उत्पादन कृषि बाली समूह	विष्णुपुर गा.पा. ६	सामान्य	सक्रिय	
७८	श्रीउज्जवल बाली उत्पादन कृषक समूह	विष्णुपुर गा.पा. ७	सामान्य	सक्रिय	
७९	श्री जयगुरुदेव बाली उत्पादन कृषक समूह	विष्णुपुर गा.पा. ७	सामान्य	सक्रिय	
८०	श्री जनताकृषक बाली उत्पादन कृषक समूह	विष्णुपुर गा.पा. ७	सामान्य	सक्रिय	
८१	श्री बाबाविषहारा बाली उत्पादन कृषक समूह	विष्णुपुर गा.पा. ४	सामान्य	सक्रिय	
८२	श्री मॉछिन्नमस्ता भगवती कृषक समूह	विष्णुपुर गा.पा. ६	सामान्य	सक्रिय	
८३	श्री मॉकाली वीउ विजन उत्पादन कृषक समूह	विष्णुपुर गा.पा. ६	सामान्य	सक्रिय	
८४	श्रीसदगुरु कविर बाली उत्पादन कृषक समूह	विष्णुपुर गा.पा. ४	सामान्य	सक्रिय	
८५	श्री मॉसन्तोषी बाली उत्पादन कृषक समूह	विष्णुपुर गा.पा. ४	सामान्य	सक्रिय	
८६	श्रीलक्ष्मी नारायण बाली उत्पादन कृषक समूह	विष्णुपुर गा.पा. ४	सामान्य	सक्रिय	
८७	श्रीविस्मिल्लाह कृषक समूह	विष्णुपुर गा.पा. १	सामान्य	सक्रिय	
८८	श्री कविरबाबा बाली कृषक पाठशाला कृषक समूह	विष्णुपुर गा.पा. ४	सामान्य	सक्रिय	
८९	श्रीडिहवार बाबा बाली उत्पादन कृषक समूह	विष्णुपुर गा.पा. १	सामान्य	सक्रिय	
९०	श्रीलक्ष्मी बाली उत्पादन कृषक समूह	विष्णुपुर गा.पा. १	सामान्य	सक्रिय	
९१	श्रीमहाराज सशिया बाली उत्पादन कृषक समूह	विष्णुपुर गा.पा. १	सामान्य	सक्रिय	
९२	श्रीजगदम्बा बाली उत्पादन कृषक पाठशाला समूह	विष्णुपुर गा.पा. १	सामान्य	सक्रिय	
९३	श्री जयमौ भगवती बाली उत्पादन कृषक समूह	विष्णुपुर गा.पा. १	सामान्य	सक्रिय	
९४	श्री मॉशारेदे बाली उत्पादन कृषक पाठशाला समूह	विष्णुपुर गा.पा. ६	सामान्य	सक्रिय	
९५	श्री मॉभगवती बाली उत्पादन कृषक पाठशाला समूह	विष्णुपुर गा.पा. ६	सामान्य	सक्रिय	
९६	श्री रामसमुदाय बाली उत्पादन कृषक समूह	विष्णुपुर गा.पा. ७	सामान्य	सक्रिय	
९७	श्री १०८छिन्नमस्ता बाली उत्पादन कृषक समूह	विष्णुपुर गा.पा. ७	सामान्य	सक्रिय	
९८	श्री मॉकाली बन्दी उत्पादन कृषक समूह	विष्णुपुर गा.पा. ७	सामान्य	सक्रिय	
९९	श्री कृष्णसुभरन बाली उत्पादन कृषक समूह	विष्णुपुर गा.पा. ६	सामान्य	सक्रिय	
१००	श्रीडिहवार बाबा कृषक पाठशाला समूह	विष्णुपुर गा.पा. ४	सामान्य	सक्रिय	
१०१	श्रीरामजानकी बाली उत्पादन कृषक पाठशाला समूह	विष्णुपुर गा.पा. ६	सामान्य	सक्रिय	
१०२	श्रीपंरदहकी पोखरी बाली उत्पादन कृषक समूह	विष्णुपुर गा.पा. ४	सामान्य	सक्रिय	
१०३	श्रीविष्णु महिला कृषक समूह	विष्णुपुर गा.पा. ७	सामान्य	सक्रिय	
१०४	श्री जयबजरंगवली कृषक समूह	विष्णुपुर गा.पा. १	सामान्य	सक्रिय	
१०५	श्री मॉकाली कृषक समूह	विष्णुपुर गा.पा. १	सामान्य	सक्रिय	
१०६	श्री राधाकृष्ण कृषक समूह	विष्णुपुर गा.पा. १	सामान्य	सक्रिय	
१०७	श्रीडिहवार बाबा महिला कृषक तथा ऋण बचत समूह	विष्णुपुर गा.पा. २	सामान्य	सक्रिय	
१०८	श्री रामजानकी कृषक समूह	विष्णुपुर गा.पा. १	सामान्य	सक्रिय	
१०९	श्री मॉसरस्वती कृषक समूह	विष्णुपुर गा.पा. १	सामान्य	सक्रिय	
११०	श्री मॉलक्ष्मी महिला कृषक समूह	विष्णुपुर गा.पा. ५	सामान्य	सक्रिय	
१११	श्रीविष्णु उत्पादन कृषक समूह	विष्णुपुर गा.पा. ७	सामान्य	सक्रिय	
११२	श्रीहनुमान बाबा कृषक समूह	विष्णुपुर गा.पा. ७	सामान्य	सक्रिय	

११३	श्री जयबाबा कृषक समूह	विष्णुपुर गा.पा. ४	सामान्य	सक्रिय	
११४	श्री ग्रामदेवता वाली उत्पादन कृषक समूह	विष्णुपुर गा.पा. ५	सामान्य	सक्रिय	
११५	श्री कमलाबाली उत्पादन कृषक समूह	विष्णुपुर गा.पा. ७	सामान्य	सक्रिय	
११६	श्री माँजानकी कृषक पाठशाला समूह	विष्णुपुर गा.पा. ५	सामान्य	सक्रिय	
११७	श्री माँभगवती कृषक समूह	विष्णुपुर गा.पा. ५	सामान्य	सक्रिय	
११८	श्री महिलाबाली उत्पादन कृषक समूह	विष्णुपुर गा.पा. ७	सामान्य	सक्रिय	
११९	श्री बाबाडिहबार महिला कृषक समूह	विष्णुपुर गा.पा. ७	सामान्य	सक्रिय	
१२०	श्री माँदुर्गा कृषक पाठशाला समूह	विष्णुपुर गा.पा. १	सामान्य	सक्रिय	
१२१	श्री एकताबाली उत्पादन कृषक समूह	विष्णुपुर गा.पा. ७	सामान्य	सक्रिय	
१२२	श्रीरामजान कुखुरा पालन समूह	विष्णुपुर गा.पा. १	सामान्य	सक्रिय	
१२३	श्रीरहमानी कुखुरा पालन समूह	विष्णुपुर गा.पा. १	सामान्य	सक्रिय	
१२४	श्री मदिनाबाखा प्रवर्द्धन कृषक समूह	विष्णुपुर गा.पा. १	सामान्य	सक्रिय	
१२५	श्री गणेशबाली उत्पादन कृषक समूह	विष्णुपुर गा.पा. ५	सामान्य	सक्रिय	
१२६	श्री माँसन्तोषी बाखा प्रवर्द्धन समूह	विष्णुपुर गा.पा. १	सामान्य	सक्रिय	
१२७	श्री माँदुर्गा कृषक समूह	विष्णुपुर गा.पा. ५	सामान्य	सक्रिय	
१२८	श्री माँलक्ष्मी कृषक समूह	विष्णुपुर गा.पा. ५	सामान्य	सक्रिय	
१२९	श्रीविषहारा वाली उत्पादन कृषक समूह	विष्णुपुर गा.पा. ५	सामान्य	सक्रिय	
१३०	श्री भोलेबाबा पशुपालन समूह	विष्णुपुर गा.पा. ४	सामान्य	सक्रिय	
१३१	श्रीहरियाली कृषक समूह	विष्णुपुर गा.पा. ४	सामान्य	सक्रिय	
१३२	श्रीसगरमाथा कृषक समूह	विष्णुपुर गा.पा. ३	सामान्य	सक्रिय	
१३३	श्री माँछिन्नमस्ता बाखा प्रवर्द्धन समूह	विष्णुपुर गा.पा. ३	सामान्य	सक्रिय	
१३४	श्री लालीगुराँस बाखा कृषक पाठशाला समूह	विष्णुपुर गा.पा. ५	सामान्य	सक्रिय	
१३५	श्री नमूनाकृषक समूह	विष्णुपुर गा.पा. ५	सामान्य	सक्रिय	
१३६	श्री जीवनज्योति कृषक समूह	विष्णुपुर गा.पा. २	सामान्य	सक्रिय	
१३७	श्रीसुर्योदय कृषक समूह	विष्णुपुर गा.पा. २	सामान्य	सक्रिय	
१३८	श्री लालीगुराँस कृषक समूह	विष्णुपुर गा.पा. २	सामान्य	सक्रिय	
१३९	श्री माँजगदम्बा कृषक समूह	विष्णुपुर गा.पा. ५	सामान्य	सक्रिय	
१४०	श्री विकासबाखा प्रवर्द्धन समूह	विष्णुपुर गा.पा. ५	सामान्य	सक्रिय	
१४१	श्रीसरस्वती वाली उत्पादन कृषक समूह	विष्णुपुर गा.पा. ५	सामान्य	सक्रिय	
१४२	श्री जयवजरंगवली कृषक समूह	विष्णुपुर गा.पा. ५	सामान्य	सक्रिय	
१४३	श्रीपुर्णिमा बाखा प्रवर्द्धन समूह	विष्णुपुर गा.पा. ५	सामान्य	सक्रिय	
१४४	श्री शिवकृषक समूह	विष्णुपुर गा.पा. ३	सामान्य	सक्रिय	

४.२५. राजविराज ना.पा.मा रहेका समूह र सहकारीहरूको नामावली विवरण

क्र.सं.	संस्थाको नाम	ठेगाना	उद्देश्य	हालको अवस्था	कैफियत
१	श्री माँ काली कृषि सहकारी संस्था लि.	राजविराज न.पा. ११	सामान्य	सक्रिय	
२	श्री समाज सुधार बचत तथा ऋण सहकारी सं.लि.	राजविराज न.पा. ८	सामान्य	सक्रिय	
३	श्रीउत्तमशिल कृषि सहकारी संस्था लि.	राजविराज न.पा. ११	सामान्य	सक्रिय	
४	श्रीराजाजी उपभोक्ता सहकारी संस्था लि.	राजविराज न.पा. १०	सामान्य	सक्रिय	
५	श्री रामजानकी उपभोक्ता सहकारी संस्था लि.	राजविराज न.पा. ११	सामान्य	सक्रिय	
६	श्रीग्रामिण किसान सहकारी संस्था लि.	राजविराज न.पा. १५	सामान्य	सक्रिय	
७	श्री कृतिकृषि सहकारी संस्था लि.	राजविराज न.पा. ११	सामान्य	सक्रिय	
८	श्रीजनउपभोक्ता सहकारी संस्था लि.	राजविराज न.पा. १३	सामान्य	सक्रिय	
९	श्री जयगुरुदेव कृषि सहकारी संस्था लि.	राजविराज न.पा. १	सामान्य	सक्रिय	
१०	श्री अपनमहिला कृषि सहकारी संस्था लि.	राजविराज न.पा. ७	सामान्य	सक्रिय	
११	श्रीजिल्ला सहकारी संस्था लि.	राजविराज न.पा. ३	सामान्य	सक्रिय	
१२	श्रीजनजागृत उपभोक्ता सहकारी संस्था लि.	राजविराज न.पा. ११	सामान्य	सक्रिय	
१३	श्री शहितस्मृती कृषि सहकारी संस्था लि.	राजविराज न.पा. ८	सामान्य	सक्रिय	
१४	श्री माधवकृषि सहकारी संस्था लि.	राजविराज न.पा. ७	सामान्य	सक्रिय	
१५	श्री जनज्योति कृषि सहकारी संस्था लि.	राजविराज न.पा. ९	सामान्य	सक्रिय	
१६	श्री कृष्णउपभोक्ता सहकारी संस्था लि.	राजविराज न.पा. ७	सामान्य	सक्रिय	
१७	श्री शिवगुरु कृषि सहकारी संस्था लि.	राजविराज न.पा. ३	सामान्य	सक्रिय	
१८	श्री महिलाकृषि सहकारी संस्था लि.	राजविराज न.पा. ९	सामान्य	सक्रिय	
१९	श्री कृतिव्यवसायिक निजी बाखा फर्म	राजविराज न.पा. ११	सामान्य	सक्रिय	
२०	श्रीनारायण उपभोक्ता सहकारी संस्था लि.	राजविराज न.पा. ७	सामान्य	सक्रिय	
२१	श्रीधर्मराज कृषक समूह	राजविराज न.पा. १०	सामान्य	सक्रिय	
२२	श्री रामजानकी कृषक समूह	राजविराज न.पा. १४	सामान्य	सक्रिय	
२३	श्रीहनुमानजी कृषक समूह	राजविराज न.पा. १४	सामान्य	सक्रिय	
२४	श्रीमहाविर बहुउदेशिय कृषक समूह	राजविराज न.पा. १२	सामान्य	सक्रिय	
२५	श्री माँभगवती बहुउदेशिय कृषक समूह	राजविराज न.पा. ११	सामान्य	सक्रिय	
२६	श्री बाबाबालक नाथ कृषक समूह	राजविराज न.पा. २	सामान्य	सक्रिय	
२७	श्री ग्रामदेवता बाबा डिहवार कृषक समूह	राजविराज न.पा. ९	सामान्य	सक्रिय	
२८	श्री शिवगुरु महिला कृषक समूह	राजविराज न.पा. ७	सामान्य	सक्रिय	
२९	श्रीडिहवार थान महिला मिश्रित समूह	राजविराज न.पा. ८	सामान्य	सक्रिय	
३०	श्री राधाकृष्णा कृषक समूह	राजविराज न.पा. १	सामान्य	सक्रिय	
३१	श्री सिंहदेवी कृषक समूह	राजविराज न.पा. ९	सामान्य	सक्रिय	
३२	श्री महन्थबाबा कृषक समूह	राजविराज न.पा. ११	सामान्य	सक्रिय	
३३	श्री बाबाधर्मराज कृषक समूह	राजविराज न.पा. ८	सामान्य	सक्रिय	
३४	श्री बाबावजरंगवली कृषक समूह	राजविराज न.पा. ९	सामान्य	सक्रिय	

३५	श्री नाथबाबा कृषक समूह	राजविराज न.पा. ९	सामान्य	सक्रिय	
३६	श्री मौकाली बन्दी कृषक समूह	राजविराज न.पा. ११	सामान्य	सक्रिय	
३७	श्री राघेराधे कृषक समूह	राजविराज न.पा. ११	सामान्य	सक्रिय	
३८	श्रीराजदेवी मिश्रित कृषक समूह	राजविराज न.पा. १५	सामान्य	सक्रिय	
३९	श्री मौदुर्गा भगवती कृषक समूह	राजविराज न.पा. १२	सामान्य	सक्रिय	
४०	श्री ग्रामदेवता राजाजी बाबा कृषक समूह	राजविराज न.पा. १०	सामान्य	सक्रिय	
४१	श्री मौदुर्गा प्याज उत्पादन कृषक समूह	राजविराज न.पा. १०	सामान्य	सक्रिय	
४२	श्रीनवदुर्गा वागवानी कृषक समूह	राजविराज न.पा. १४	सामान्य	सक्रिय	
४३	श्री मौकाली भगवती कृषक समूह	राजविराज न.पा. १३	सामान्य	सक्रिय	
४४	श्रीपशुपतिनाथ कृषक समूह	राजविराज न.पा. १३	सामान्य	सक्रिय	
४५	श्रीदुर्गा कृषक समूह	राजविराज न.पा. १३	सामान्य	सक्रिय	
४६	श्रीशिवशक्ति कृषक समूह	राजविराज न.पा. १	सामान्य	सक्रिय	
४७	श्री मौसरस्वती बाली संरक्षण कृषक समूह	राजविराज न.पा. १०	सामान्य	सक्रिय	
४८	श्री कालीतरकारी बहुउदेशियकृषक समूह	राजविराज न.पा. ७	सामान्य	सक्रिय	
४९	श्री सबरीकृषक समूह	राजविराज न.पा. १४	सामान्य	सक्रिय	
५०	श्री नाथबाबा कृषक समूह	राजविराज न.पा. ९	सामान्य	सक्रिय	
५१	श्री भोलाबाबा तरकारी कृषक समूह	राजविराज न.पा. ९	सामान्य	सक्रिय	
५२	श्रीव्यवसायिक बहुउदेशिय मिश्रित कृषक समूह	राजविराज न.पा. ९	सामान्य	सक्रिय	
५३	श्रीमुस्लिम टोल विकास मिलकृषक समूह	राजविराज न.पा. १	सामान्य	सक्रिय	
५४	श्री जयमौ भगवती कृषक समूह	राजविराज न.पा. ११	सामान्य	सक्रिय	
५५	श्री रामजानकी कृषक समूह	राजविराज न.पा. १	सामान्य	सक्रिय	
५६	श्री मौभगवती महिला आय आर्जन प्याज कृषक समूह	राजविराज न.पा. १५	सामान्य	सक्रिय	
५७	श्रीलक्ष्मी महिला आय आर्जन प्याज कृषक समूह	राजविराज न.पा. १५	सामान्य	सक्रिय	
५८	श्रीप्रयागलाल तरकारी कृषक समूह	राजविराज न.पा. ११	सामान्य	सक्रिय	

४.२६. डाकनेशवरी ना.पा.मा रहेका समूह र सहकारीहरुको नामावली विवरण

क्र.स.	कृषक समूह/ कृषिसहकारीको नाम	ठेगाना	वडा न.	अध्यक्षको नाम
१	श्री शिव पार्वतीबहूदेश्य महिला कृषक समूह	डाकनेश्वरी	२	चन्द्रकला देवी
२	श्री बाबा वैधनाथकृ.स.	डाकनेश्वरी	६	सियाराम मण्डल
३	राइन कृषक समूह	डाकनेश्वरी	६	मो.इसमाइल राइन
४	श्री भैरवकाली कृषक समूह	डाकनेश्वरी	५	श्रीमतीठकनी देवी साह
५	श्रीवजरंगबलि कृषक समूह	डाकनेश्वरी	७	श्री वैजनाथमण्डल
६	श्रीसप्तरी सेवा विकास प्याज कृषक समूह	डाकनेश्वरी	२	श्री श्याम सुन्दरयादव
७	श्री बाबाडीहवार समिति कृषक समूह	डाकनेश्वरी	५	श्री कर्ण यादव
८	श्री जयमाता डाकनेश्वरी मिश्रित कृषक समूह	डाकनेश्वरी	६	श्री हरि देव मण्डल
९	श्रीकुशेश्वर नाथ बहूदेश्य कृषक समूह	डाकनेश्वरी	४	श्री श्रवण कुमारराय

१०	राम जानकीकृषक समुह	डाकनेधरी	४	श्री राम नारायणयादव
११	सिता रामखाधान कृषक समुह	डाकनेधरी	७	श्री निरन्जनचौधरी
१२	डाकनेधरीअन्न बाली उत्पादन कृषक समुह	डाकनेधरी	५	श्री गणेश कुमारचौधरी
१३	कृष्णामिश्रित कृषक समुह	डाकनेधरी	६	श्री राम सागर मण्डल
१४	राधा कृष्णकृषक समुह	डाकनेधरी	७	श्री रामदेव यादव
१५	उपभोक्ताकृषक समुह	डाकनेधरी	५	श्री सविता देवीमण्डल
१६	सामाजिकविकास कृषक समुह	डाकनेधरी	७	श्री अर्जुन कुमारयादव
१७	श्रीरामजानकी कृषक समुह	डाकनेधरी	२	श्री प्रदिप कुमारचौधरी
१८	श्रीबजरंगबलि बहूदेश्य कृषक समुह	डाकनेधरी	६	श्री गिरेन्द्र कुमारयादव
१९	श्री जयमाता दी कृषक समुह	डाकनेधरी	९	श्री जयनारायणमहतो
२०	श्री नवकाटोल डीहवार बावा कृषक समुह	डाकनेधरी	५	श्री देवेन्द्र कुमारयादव
२१	श्रीप्रगतिशील मिश्रित कृषक समुह	डाकनेधरी	१०	श्री सन्तोषी कुमारीसाह
२२	श्री बावाडीहवार मिश्रित कृषक समुह	डाकनेधरी	१	श्री देव प्रसादयादव
२३	श्रीडीहवार बावा कृषक समुह	डाकनेधरी	७	श्री कमल नारायणचौधरी
२४	श्री बावाडीहवार कृषक समुह	डाकनेधरी	४	सरिता यादव
२५	श्रीभूमिपुत्र कृषक समुह	डाकनेधरी	८	लिला कुमारी यादव
२६	श्रीसुन्दर कृषक समुह	डाकनेधरी	६	पुरुषोत्तम कुमारमण्डल
२७	श्रीचांदिनी मिश्रित कृषक समुह	डाकनेधरी	८	मो.रहमान मियाँ
२८	श्रीबजरंगबली मिश्रित कृषक समुह	डाकनेधरी	७	राजलाल राय
२९	श्रीराजाजी कृषक समुह	डाकनेधरी	९	सुनिता कुमारीमेहता
३०	श्री माभगवती मिश्रित कृषक समुह	डाकनेधरी	७	जसकरण मण्डल
३१	श्री रामजानकी कृषक समुह	डाकनेधरी	९	मनोज कुमार यादव
३२	श्री मालक्ष्मी कृषक समुह	डाकनेधरी	९	राम कुमारी साह
३३	श्री बावाडीहवार मिश्रित बहूदेश्य कृषक समुह	डाकनेधरी	४	रामप्रसाद यादव
३४	श्री जयमाहादेव महिला कृषक समुह	डाकनेधरी	९	शिला देवी साह
३५	श्रीराजाजी बावा कृषक समुह	डाकनेधरी	३	राजीव कुमार राय
३६	श्री जयमाहादेव कृषक समुह	डाकनेधरी	८	राम रतनकुमार साह
३७	श्रीलक्ष्मी मिश्रित कृषक समुह	डाकनेधरी	४	राम भरोस यादव
३८	श्री माडाकनेधरी कृषक समुह	डाकनेधरी	५	कृष्ण कुमार यादव
३९	श्री राधाकृष्ण मिश्रित कृषक समुह	डाकनेधरी	१	धुनी लाल यादव
४०	श्री गरिवीनिवारण कृषक समुह	डाकनेधरी	१	श्री देव कुमारसाह
४१	तोता दासबावा महिला उत्थान कृषक समुह	डाकनेधरी	७	श्रीमती बसन्ती देवीचौधरी
४२	मा भगवतीकृषक समुह	डाकनेधरी	८	श्री तेज नारायणसाह
४३	श्रीमहावीर बजरंगबली कृषक समुह	डाकनेधरी	७	ललिता देवीसुतिहार
४४	श्रीसप्तरी सेवा विकास मिश्रित कृषक समुह	डाकनेधरी	२	श्याम सुन्दरयादव
४५	श्री बावाडीहवार बावा कृषक समुह	डाकनेधरी	४	श्री भोगेन्द्र प्रसादयादव
४६	कृषकउत्थान कृषक समुह	डाकनेधरी	३	श्री भागवत प्रसादयादव
४७	श्री माकाली कृषक समुह	डाकनेधरी	७	रास लाल यादव

४९	सन्यासीयुवा कृषक समुह	डाकनेश्वरी	६	श्री एकावारी देवीमण्डल
५०	ॐ शान्तिबहूदेश्य कृषक समूह	डाकनेश्वरी	२	विणा देवी यादव
५१	मा लक्ष्मीमहिला बहुउद्देश्य कृषक समुह	डाकनेश्वरी	४	विणा देवी यादव
५२	मा सरस्वतिमहिला कृषक समुह	डाकनेश्वरी	५	गुलाव देवी मण्डल
५३	धर्मराजकृषक समुह	डाकनेश्वरी	१०	भागवत साह
५४	श्री बाबासन्यासी मिश्रित समुह	डाकनेश्वरी	६	योगेन्द्रमण्डल
५५	श्री कृषकउत्थान कृषक समुह	डाकनेश्वरी	१	देव प्रसाद साह
५६	मा कालीबहुउद्देश्य कृषक समुह	डाकनेश्वरी	४	सुजना कुमारीयादव
५७	श्री श्री१०८ श्री राजाजी डीहवार बाबा कृषक समुह	डाकनेश्वरी	१०	मुकेश कुमार साह
५८	श्री श्री१०८ श्री रान जानकी कृषक समुह	डाकनेश्वरी	१०	चन्द्र प्रसादयादव
५९	श्री माराजदेवी मिश्रित कृषक समुह	डाकनेश्वरी	६	सर्वन कुमार यादव
६०	बाबाधर्मराज कृषक समुह	डाकनेश्वरी	६	राम अधिन प्रसादसाह
६१	ॐ शान्तिकृषक समूह	डाकनेश्वरी	५	सविता कुमारीचौधरी
६२	श्री ओमशान्ति कृषक समुह	डाकनेश्वरी	५	सुर्य नारायणयादव
६३	मा भगवतीमहिला कृषक समुह	डाकनेश्वरी	५	श्रीमती भिला देवीमण्डल
६४	डाकनेश्वरीकृषि समुह	डाकनेश्वरी	५	मो.याकुल रामुल
६५	श्रीमाहाविर कृषक समुह	डाकनेश्वरी	१०	रेखा कुमारीमण्डल
६६	मा कालीकृषक समुह	डाकनेश्वरी	५	अमर नाथ मण्डल
६७	श्रीलक्ष्मी कृषक समुह	डाकनेश्वरी	१०	गीता देवी खंग
६८	माकालिबन्दी कृ.स.	डाकनेश्वरी	८	रुपेश कुमार साह
६९	राम जानकीमहिला कृषि तथा पशुपालन कृ.स.	डाकनेश्वरी	५	श्रीमती कृष्ण कुमारीयादव
७०	श्री कृष्णकृषक समूह	डाकनेश्वरी	२	हरिनारायण यादव
७१	राधा कृष्णकृषि तथा पशुपालन कृषक समुह	डाकनेश्वरी	२	रामविलास यादव
७२	श्रीपार्वती कृषक समुह	डाकनेश्वरी	१०	उर्मिला देवी माझी
७३	जय भोलेशंकर कृषक समुह	डाकनेश्वरी	६	रिता देवी मण्डल
७४	शिवपार्वती कृषक समुह	डाकनेश्वरी	८	सुकदेव यादव
७५	दलित कृषकमहिला समुह	डाकनेश्वरी	५	निलम देवी सदा
७६	श्री माडाकनेश्वरी कृषक समुह	डाकनेश्वरी	१	सौसिला देवी साह
७७	श्रीश्रमिक महिला कृषक समुह	डाकनेश्वरी	६	नेपुर कुमारीयादव
७८	डाकनेश्वरीकृषि तथा बाखापालन स.	डाकनेश्वरी	५	राम नारायण मण्डल
७९	रुद्र कृषकसमुह	डाकनेश्वरी	६	किसुन मण्डल
८०	श्रीडीहवार बाबा कृषक समुह	डाकनेश्वरी	१	विसुन देव यादव
८१	श्री पुष्पज्योति मिश्रित कृ.स.	डाकनेश्वरी	४	लक्ष्मण प्रसादयादव
८२	दलितश्रमिक कृषक समुह	डाकनेश्वरी	६	श्री श्याम देव मण्डल
८३	इन्द्रेणीकृषक समुह	डाकनेश्वरी	१	इन्द्रदेव यादव
८४	मा भगवतीकृषक समुह	डाकनेश्वरी	७	भगवती प्रसादमण्डल

८५	श्रीमाहादेव कृषक समुह	डाक्नेध्वरी	१	अमृत लाल साह
८६	श्री कृषकउत्थान कृषक समुह (ख)	डाक्नेध्वरी	३	इद मोहमद
८७	मानवकल्याण कृषक समुह	डाक्नेध्वरी	५	रुपेश कुमार साह
८८	श्री बाबागनिनाथ कृषक समुह	डाक्नेध्वरी	७	हरि प्रसाद साह
८९	राम जानकीमिश्रित कृषक समुह	डाक्नेध्वरी	२	राम फल प्रामाणि
९०	ग्रामणिकृषक समुह	डाक्नेध्वरी	१	सरिता कुमारीचौधरी
९१	सुर्योदयकृषि बहुउद्देश्य कृषक समुह	डाक्नेध्वरी	८	रामदेव मुखिया
९२	डाक्नेध्वरीकृषि मत्स्य तरकारी खेति तथा बाखा पालन कृ.स.	डाक्नेध्वरी	५	शिव प्रसाद चौधरी
९३	माता जीबहूउद्देश्य कृषक समुह	डाक्नेध्वरी	७	संजु कुमारी साह
९४	बाबाडीहवार बाबा कृषक समुह	डाक्नेध्वरी	४	भोगेन्द्र प्रसादयादव
९५	श्री रामजानकी कृषक समुह	डाक्नेध्वरी	७	भोगेन्द्र साह
९६	श्रीधर्मराज किशक समुह	डाक्नेध्वरी	७	गीता देवी राय
९७	श्रीजनमुखी कृषक समुह	डाक्नेध्वरी	७	राम प्रसाद राय
९८	प्रेडनेपाल बहुउद्देश्य कृषक समुह	डाक्नेध्वरी	७	गजेन्द्र प्रसादसाह
९९	बाबाडीहवार मिश्रित कृषक समुह	डाक्नेध्वरी	७	राम वृक्ष राय
१००	जोशी ग्रीनकृषक समुह	डाक्नेध्वरी	७	मो इजराइल जोशी
१०१	शिव शक्ति कृषक समुह	डाक्नेध्वरी	७	मंजु कुमारी देवी
१०२	जानकी कृषकसमुह	डाक्नेध्वरी	७	भारति देवी कर्ण
१०३	बाबाधर्मराज कृषक समुह	डाक्नेध्वरी	७	विश्वनाथ साह

४.२७. महादेवागा.पा.मा रहेका समूह र सहकारीहरुको नामावली विवरण

क्र.सं.	संस्थाको नाम	ठेगाना	उद्देश्य	हालको अवस्था	कैफियत
१	श्री राम जानकी मिश्रित कृषक समूह	महादेवा गा.पा. ३	सामान्य	सक्रिय	
२	श्री धनलक्ष्मी कृषक समूह	महादेवा गा.पा. ४	सामान्य	सक्रिय	
३	श्री भगवतीकृषक समूह	महादेवा गा.पा. ५	सामान्य	सक्रिय	
४	श्रीडिहवार कृषक समूह	महादेवा गा.पा. २	सामान्य	सक्रिय	
५	श्रीवजरंगवली कृषक समूह	महादेवा गा.पा. १	सामान्य	सक्रिय	
६	श्रीकृष्णा बहुमुखी कृषक समूह	महादेवा गा.पा. १	सामान्य	सक्रिय	
७	श्री खाँडोपिडित कृषक समूह	महादेवा गा.पा. २	सामान्य	सक्रिय	
८	श्री लवकुशकृषक समूह	महादेवा गा.पा. ६	सामान्य	सक्रिय	
९	श्री कमलाभगवती कृषक समूह	महादेवा गा.पा. ५	सामान्य	सक्रिय	
१०	श्रीछिन्नमस्ता तरकारी उत्पादन कृषक समूह	महादेवा गा.पा. ५	सामान्य	सक्रिय	
११	श्री रामजानकी कृषक समूह	महादेवा गा.पा. ३	सामान्य	सक्रिय	
१२	श्री चण्डिकृषक समूह	महादेवा गा.पा. ३	सामान्य	सक्रिय	
१३	श्री शिवयात्रा पार्वती दर्शन कृषक समूह	महादेवा गा.पा. ४	सामान्य	सक्रिय	
१४	श्रीविश्वमीली कृषक समूह	महादेवा गा.पा. ४	सामान्य	सक्रिय	
१५	श्री कविरसदविचार कृषक समूह	महादेवा गा.पा. ५	सामान्य	सक्रिय	

४.२७. महादेवागा.पा.मा रहेका समूह र सहकारीहरुको नामावली विवरण

क्र.सं.	संस्थाको नाम	ठेगाना	उद्देश्य	हालको अवस्था	कैफियत
१	श्री राम जानकी मिश्रित कृषक समूह	महादेवा गा.पा. ३	सामान्य	सक्रिय	
२	श्री धनलक्ष्मी कृषक समूह	महादेवा गा.पा. ४	सामान्य	सक्रिय	
३	श्री भगवतीकृषक समूह	महादेवा गा.पा. ५	सामान्य	सक्रिय	
४	श्रीडिहवार कृषक समूह	महादेवा गा.पा. २	सामान्य	सक्रिय	
५	श्रीवजरंगवली कृषक समूह	महादेवा गा.पा. १	सामान्य	सक्रिय	
६	श्रीकृष्णा बहुमुखी कृषक समूह	महादेवा गा.पा. १	सामान्य	सक्रिय	
७	श्री खौंडोपिडित कृषक समूह	महादेवा गा.पा. २	सामान्य	सक्रिय	
८	श्री लवकुशकृषक समूह	महादेवा गा.पा. ६	सामान्य	सक्रिय	
९	श्री कमलाभगवती कृषक समूह	महादेवा गा.पा. ५	सामान्य	सक्रिय	
१०	श्रीछिन्नमस्ता तरकारी उत्पादन कृषक समूह	महादेवा गा.पा. ५	सामान्य	सक्रिय	
११	श्री रामजानकी कृषक समूह	महादेवा गा.पा. ३	सामान्य	सक्रिय	
१२	श्री चण्डिकृषक समूह	महादेवा गा.पा. ३	सामान्य	सक्रिय	
१३	श्री शिवयात्रा पार्वती दर्शन कृषक समूह	महादेवा गा.पा. ४	सामान्य	सक्रिय	
१४	श्रीविश्वमीली कृषक समूह	महादेवा गा.पा. ४	सामान्य	सक्रिय	
१५	श्री कविरसदविचार कृषक समूह	महादेवा गा.पा. ५	सामान्य	सक्रिय	
१६	श्री रामजानकी कृषक समूह	महादेवा गा.पा. ५	सामान्य	सक्रिय	
१७	श्रीमिथिला बहुउद्देशिय कृषक समूह	महादेवा गा.पा. ३	सामान्य	सक्रिय	
१८	श्री भगवतीबहुउद्देशिय कृषक समूह	महादेवा गा.पा. १	सामान्य	सक्रिय	
१९	श्री ओमशान्ती कृषक समूह	महादेवा गा.पा. २	सामान्य	सक्रिय	
२०	श्री रामजानकी कृषक समूह	महादेवा गा.पा. १	सामान्य	सक्रिय	
२१	श्री जनकल्याण मिश्रित कृषक समूह	महादेवा गा.पा. २	सामान्य	सक्रिय	
२२	श्री रामजानकी प्याज कृषक समूह	महादेवा गा.पा. २	सामान्य	सक्रिय	
२३	श्रीवजरंगवली उत्पादन कृषक समूह	महादेवा गा.पा. ३	सामान्य	सक्रिय	
२४	श्री भोलेशंकर उत्पादन कृषक समूह	महादेवा गा.पा. ६	सामान्य	सक्रिय	
२५	श्रीसगरमाथा बहुउद्देशिय कृषक समूह	महादेवा गा.पा. ३	सामान्य	सक्रिय	
२६	श्री कृष्णकृषक समूह	महादेवा गा.पा. १	सामान्य	सक्रिय	
२७	श्री भगवतीकाली बहुउद्देशिय कृषक समूह	महादेवा गा.पा. १	सामान्य	सक्रिय	
२८	श्रीराधाकृष्ण उत्पादन कृषक समूह	महादेवा गा.पा. ६	सामान्य	सक्रिय	
२९	श्रीहंसदुत कृषक समूह	महादेवा गा.पा. २	सामान्य	सक्रिय	
३०	श्री रामजानकी कृषक समूह	महादेवा गा.पा. २	सामान्य	सक्रिय	
३१	श्रीवजरंगवली उत्पादन कृषक समूह	महादेवा गा.पा. ६	सामान्य	सक्रिय	
३२	श्री माँभगवती कृषक समूह	महादेवा गा.पा. ४	सामान्य	सक्रिय	
३३	श्री शिवपार्वती कृषक समूह	महादेवा गा.पा. ६	सामान्य	सक्रिय	
३४	श्रीवजरंगवली कृषक समूह	महादेवा गा.पा. ६	सामान्य	सक्रिय	
३५	श्री भोलेशंकर कृषक समूह	महादेवा गा.पा. ६	सामान्य	सक्रिय	

३६	श्री माँ भगवती कृषक समूह	महादेवा गा.पा. २	सामान्य	सक्रिय	
३७	श्री रामजानकी कृषक समूह	महादेवा गा.पा. २	सामान्य	सक्रिय	
३८	श्री वजरंगवली कृषक समूह	महादेवा गा.पा. २	सामान्य	सक्रिय	
३९	श्री फुलवारी कृषक समूह	महादेवा गा.पा. ५	सामान्य	सक्रिय	
४०	श्री विषहारा कृषक समूह	महादेवा गा.पा. १	सामान्य	सक्रिय	
४१	श्री डिहवार बाबा कृषक समूह	महादेवा गा.पा. १	सामान्य	सक्रिय	
४२	श्री गणेशकृषक समूह	महादेवा गा.पा. ६	सामान्य	सक्रिय	

४.२८. खडक गा.पा.मा रहेका समूह र सहकारीहरूको नामावली विवरण

क्र.सं.	संस्थाको नाम	ठेगाना	उद्देश्य	हालको अवस्था	कैफियत
१	श्री भगवती महिला कृषक समूह	खडक न.पा. ७	सामान्य	सक्रिय	
२	श्री शिवम महिला कृषक समूह	खडक न.पा. ६	सामान्य	सक्रिय	
३	श्री माँ भगवती कृषक समूह	खडक न.पा. ५	सामान्य	सक्रिय	
४	श्री जनहित कृषक समूह	खडक न.पा. १०	सामान्य	सक्रिय	
५	श्री ब्रह्म मिश्रित कृषक समूह	खडक न.पा. १	सामान्य	सक्रिय	
६	श्री बाबा विध्वकर्मा कृषक समूह	खडक न.पा. ६	सामान्य	सक्रिय	
७	श्री लक्ष्मी गणेश खाद्यान्न तरकारी तथा फलफूल उत्पादन मिश्रितकृषक समूह	खडक न.पा. ७	सामान्य	सक्रिय	
८	श्री ताजा तरकारी कृषक समूह	खडक न.पा. ७	सामान्य	सक्रिय	
९	श्री मिलन महिला कृषक समूह	खडक न.पा. १०	सामान्य	सक्रिय	
१०	श्री बहुउद्देशिय कृषक समूह	खडक न.पा. ३	सामान्य	सक्रिय	
११	श्री श्री १०८ श्री कविर कृषक समूह	खडक न.पा. ३	सामान्य	सक्रिय	
१२	श्री हनुमान बाबा कृषक समूह	खडक न.पा. ५	सामान्य	सक्रिय	
१३	श्री लाली गुँरास कृषक समूह	खडक न.पा. ५	सामान्य	सक्रिय	
१४	श्री मनकामना कृषक समूह	खडक न.पा. १	सामान्य	सक्रिय	
१५	श्री राजाजी कृषक समूह	खडक न.पा. ५	सामान्य	सक्रिय	
१६	श्री माँ भगवती कृषक समूह	खडक न.पा. १	सामान्य	सक्रिय	
१७	श्री ससिया महाराज कृषक समूह	खडक न.पा. ५	सामान्य	सक्रिय	
१८	श्री जनता कृषक समूह	खडक न.पा. ९	सामान्य	सक्रिय	
१९	श्री राम जानकी मिश्रित कृषक समूह	खडक न.पा. १	सामान्य	सक्रिय	मलबिकेता
२०	श्री राजाजी बाबा एकता कृषक समूह	खडक न.पा. २	सामान्य	सक्रिय	
२१	श्री वजरंगवली खाद्यान्न तथा तरकारी कृषक समूह	खडक न.पा. ८	सामान्य	सक्रिय	
२२	श्री गौरी शंकर प्याज उत्पादन कृषक समूह	खडक न.पा. ७	सामान्य	सक्रिय	
२३	श्री फूलेधरनाथ कृषक समूह	खडक न.पा. १०	सामान्य	सक्रिय	
२४	श्री शिव शक्ति कृषक समूह	खडक न.पा. ६	सामान्य	सक्रिय	
२५	श्री कविर कृषक समूह	खडक न.पा. ६	सामान्य	सक्रिय	
२६	श्री लक्ष्मी गणेश कृषक समूह	खडक न.पा. ७	सामान्य	सक्रिय	
२७	श्री हरि शंकर कृषक समूह	खडक न.पा. १०	सामान्य	सक्रिय	

२८	श्री सन्यासी प्रगति कृषक समूह	खडक न.पा. ८	सामान्य	सक्रिय	
२९	श्री वजरंगवली खाद्यान्न तथा तरकारी उत्पादन कृषक समूह	खडक न.पा. ८	सामान्य	सक्रिय	
३०	श्री शिव शक्ति कृषक समूह	खडक न.पा. ११	सामान्य	सक्रिय	
३१	श्री लक्ष्मी कृषक समूह	खडक न.पा. ३	सामान्य	सक्रिय	
३२	श्री गणनाथ बाबा कृषक समूह	खडक न.पा. २	सामान्य	सक्रिय	
३३	श्री जनज्योति कृषक समूह	खडक न.पा. १	सामान्य	सक्रिय	
३४	श्री सत्य साहेब कृषक समूह	खडक न.पा. २	सामान्य	सक्रिय	
३५	श्री विद्यापति कृषक समूह	खडक न.पा. ११	सामान्य	सक्रिय	
३६	श्री जनजागरण बहुउद्देशिय महिला कृषक समूह	खडक न.पा. १०	सामान्य	सक्रिय	
३७	श्री ब्रह्म मिश्रित कृषक समूह	खडक न.पा. १	सामान्य	सक्रिय	
३८	श्री राजाजी कृषक समूह	खडक न.पा. ४	सामान्य	सक्रिय	
३९	श्री विकाशिल महिला कृषक समूह	खडक न.पा. ३	सामान्य	सक्रिय	
४०	श्री राजाजी कृषक समूह	खडक न.पा. १०	सामान्य	सक्रिय	
४१	श्री विकाशिल महिला कृषक समूह	खडक न.पा. ७	सामान्य	सक्रिय	
४२	श्री राम जानकी कृषक समूह	खडक न.पा. ९	सामान्य	सक्रिय	
४३	श्री जय वजरंगवली कृषक समूह	खडक न.पा. ४	सामान्य	सक्रिय	
४४	श्री पारिजात महिला कृषक समूह	खडक न.पा. ८	सामान्य	सक्रिय	
४५	श्री डिहवार बाबा कृषक समूह	खडक न.पा. ७	सामान्य	सक्रिय	
४६	श्री बाबा मिश्रित कृषक समूह	खडक न.पा. १	सामान्य	सक्रिय	
४७	श्री माँ भगवती कृषक समूह	खडक न.पा. ७	सामान्य	सक्रिय	
४८	श्री डाकनेधरी बहुउद्देशिय महिला कृषक समूह	खडक न.पा. ३	सामान्य	सक्रिय	
४९	श्री सन्यासी महिला कृषक समूह	खडक न.पा. ३	सामान्य	सक्रिय	
५०	श्री खेसराहा महिला कृषक समूह	खडक न.पा. ८	सामान्य	सक्रिय	
५१	श्री बाबा बस्तिदास कृषक समूह	खडक न.पा. ३	सामान्य	सक्रिय	
५२	श्री राम जानकी कृषक समूह	खडक न.पा. ११	सामान्य	सक्रिय	
५३	श्री माँ लंकेधरी कृषक समूह	खडक न.पा. १०	सामान्य	सक्रिय	
५४	श्री मुस्लिम महिला उपभोक्ता सहकारी संस्था लि.	खडक न.पा. ९	सामान्य	सक्रिय	मलबिकेता
५५	श्री राधेकृष्ण कृषि सहकारी संस्था लि.	खडक न.पा. ९	सामान्य	सक्रिय	मलबिकेता
५६	श्री विद्यापति कृषि सहकारी संस्था लि.	खडक न.पा. ११	सामान्य	सक्रिय	
५७	श्री सुर्यजन कृषि सहकारी संस्था लि.	खडक न.पा. ९	सामान्य	सक्रिय	मलबिकेता
५८	श्री मन्जुश्री बचत तथा ऋण सहकारी संस्था लि.	खडक न.पा. ४	सामान्य	सक्रिय	मलबिकेता
५९	श्री सहकारी संस्था लि.	खडक न.पा. ११	सामान्य	सक्रिय	मलबिकेता
६०	श्री माछा पुच्छे कृषि सहकारी संस्था लि.	खडक न.पा. ७	सामान्य	सक्रिय	मलबिकेता
६१	श्री चकेवा एगो फर्म एण्ड रिसर्च सेन्टर	खडक न.पा. ६	सामान्य	सक्रिय	
६२	श्री जेनित कृषि फर्म	खडक न.पा. ११	सामान्य	सक्रिय	
६३	श्री सिंहेधर कृषि फर्म	खडक न.पा. ३	सामान्य	सक्रिय	
६४	श्री जय बाबा धर्मराज कृषि तथा पशु विकास फर्म	खडक न.पा. १०	सामान्य	सक्रिय	

४.२९. तिलाठी कोइलाडी गा.पा.मा रहेका समूह र सहकारीहरुको नामावली विवरण

क्र.सं.	संस्थाको नाम	ठेगाना	उद्देश्य	हालको अवस्था	कैफियत
१	श्री राजाजी कृषक समूह	तिलाठी कोइलाडी गा.पा. ५	सामान्य	सक्रिय	
२	श्री महली कृषक समूह	तिलाठी कोइलाडी गा.पा. ५	सामान्य	सक्रिय	
३	श्री तुलसीकृषक समूह	तिलाठी कोइलाडी गा.पा. ५	सामान्य	सक्रिय	
४	श्री कबिरकृषक समूह	तिलाठी कोइलाडी गा.पा. ५	सामान्य	सक्रिय	
५	श्री बाबाग्राम देवता कृषक समूह	तिलाठी कोइलाडी गा.पा. १	सामान्य	सक्रिय	
६	श्रीधर्मराज कृषक समूह	तिलाठी कोइलाडी गा.पा. ३	सामान्य	सक्रिय	
७	श्री आदर्सराजाजी कृषक समूह	तिलाठी कोइलाडी गा.पा. ५	सामान्य	सक्रिय	
८	श्री कमलामाई कृषक समूह	तिलाठी कोइलाडी गा.पा. ७	सामान्य	सक्रिय	
९	श्री जिताकृषक समूह	तिलाठी कोइलाडी गा.पा. ५	सामान्य	सक्रिय	
१०	श्री महलीकृषक समूह	तिलाठी कोइलाडी गा.पा. ५	सामान्य	सक्रिय	
११	श्री कालीकृषक समूह	तिलाठी कोइलाडी गा.पा. ५	सामान्य	सक्रिय	
१२	श्री गहिलमिश्रित कृषक समूह	तिलाठी कोइलाडी गा.पा. १	सामान्य	सक्रिय	
१३	श्री खाँडोजिता कृषक समूह	तिलाठी कोइलाडी गा.पा. ८	सामान्य	सक्रिय	
१४	श्री मौँभगवती कृषक समूह	तिलाठी कोइलाडी गा.पा. ३	सामान्य	सक्रिय	
१५	श्री रामजानकी कृषक समूह	तिलाठी कोइलाडी गा.पा. ३	सामान्य	सक्रिय	
१६	श्रीवजरंगवली कृषक समूह	तिलाठी कोइलाडी गा.पा. ८	सामान्य	सक्रिय	
१७	श्री शशियामहाराज कृषक समूह	तिलाठी कोइलाडी गा.पा. ८	सामान्य	सक्रिय	
१८	श्रीउज्जवल कृषक समूह	तिलाठी कोइलाडी गा.पा. ५	सामान्य	सक्रिय	
१९	श्री राधाकृष्ण कृषक समूह	तिलाठी कोइलाडी गा.पा. २	सामान्य	सक्रिय	
२०	श्री मौँदुर्गा कृषक समूह	तिलाठी कोइलाडी गा.पा. ४	सामान्य	सक्रिय	
२१	श्री बजरंगकृषक समूह	तिलाठी कोइलाडी गा.पा. १	सामान्य	सक्रिय	
२२	श्रीसोनमैत मौँ भगवती कृषक समूह	तिलाठी कोइलाडी गा.पा. ८	सामान्य	सक्रिय	
२३	श्री बाबाग्राम देवता कृषक समूह	तिलाठी कोइलाडी गा.पा. १	सामान्य	सक्रिय	
२४	श्रीत्रिशक्ति महिला कृषक समूह	तिलाठी कोइलाडी गा.पा. ७	सामान्य	सक्रिय	
२५	श्री प्रेमनवजागरण बाहुवली कृषक समूह	तिलाठी कोइलाडी गा.पा. ३	सामान्य	सक्रिय	
२६	श्रीविषहारा कृषक समूह	तिलाठी कोइलाडी गा.पा. ६	सामान्य	सक्रिय	
२७	श्री ऋधिसिधि कृषक समूह	तिलाठी कोइलाडी गा.पा. ४	सामान्य	सक्रिय	
२८	श्री मौँभगवती कृषक समूह	तिलाठी कोइलाडी गा.पा. ७	सामान्य	सक्रिय	
२९	श्रीपाथीभारा कृषक समूह	तिलाठी कोइलाडी गा.पा. ८	सामान्य	सक्रिय	
३०	श्री रामजानकी कृषक समूह	तिलाठी कोइलाडी गा.पा. ८	सामान्य	सक्रिय	
३१	श्री जलपैतबाबा अगुवा कृषक समूह	तिलाठी कोइलाडी गा.पा. ८	सामान्य	सक्रिय	
३२	श्री तोपाकृषक समूह	तिलाठी कोइलाडी गा.पा. ८	सामान्य	सक्रिय	
३३	श्री समाजविकास कृषक समूह	तिलाठी कोइलाडी गा.पा. ८	सामान्य	सक्रिय	
३४	श्री मौँजलपैत कृषक समूह	तिलाठी कोइलाडी गा.पा. ८	सामान्य	सक्रिय	
३५	श्री मदिनाअगुवा कृषक समूह	तिलाठी कोइलाडी गा.पा. ७	सामान्य	सक्रिय	
३६	श्रीसोनमैत माता कृषक समूह	तिलाठी कोइलाडी गा.पा. ८	सामान्य	सक्रिय	

४४	श्री शिवदुर्गा कृषक समूह	तिलाठी कोइलाडी गा.पा. ४	सामान्य	सक्रिय	
४५	श्रीबजरंगवली महिला कृषक समूह	तिलाठी कोइलाडी गा.पा. २	सामान्य	सक्रिय	
४६	श्रीधनलक्ष्मी कृषक समूह	तिलाठी कोइलाडी गा.पा. १	सामान्य	सक्रिय	
४७	श्री भोलाबाबा कृषक समूह	तिलाठी कोइलाडी गा.पा. ६	सामान्य	सक्रिय	
४८	श्री नवयुवकृषक समूह	तिलाठी कोइलाडी गा.पा. ६	सामान्य	सक्रिय	
४९	श्री रामठाकुर बाबा कृषक समूह	तिलाठी कोइलाडी गा.पा. १	सामान्य	सक्रिय	
५०	श्रीसिलौधेर मिश्रित उपभोक्ता कृषक समूह	तिलाठी कोइलाडी गा.पा. ७	सामान्य	सक्रिय	
५१	श्री कालीबन्दी कृषक समूह	तिलाठी कोइलाडी गा.पा. ६	सामान्य	सक्रिय	
५२	श्री न्युहरियाली कृषक समूह	तिलाठी कोइलाडी गा.पा. ६	सामान्य	सक्रिय	
५३	श्री सशियामहाराज कृषक समूह	तिलाठी कोइलाडी गा.पा. २	सामान्य	सक्रिय	
५४	श्री माँविषहारा कृषक समूह	तिलाठी कोइलाडी गा.पा. ८	सामान्य	सक्रिय	
५५	श्री माँकाली कृषक समूह	तिलाठी कोइलाडी गा.पा. २	सामान्य	सक्रिय	
५६	श्रीसिताराम कृषक समूह	तिलाठी कोइलाडी गा.पा. २	सामान्य	सक्रिय	
५७	श्रीराधेश्याम कृषक समूह	तिलाठी कोइलाडी गा.पा. ४	सामान्य	सक्रिय	
५८	श्री राधाकृष्ण कृषक समूह	तिलाठी कोइलाडी गा.पा. २	सामान्य	सक्रिय	
५९	श्रीसिताराम कृषक समूह	तिलाठी कोइलाडी गा.पा. ४	सामान्य	सक्रिय	
६०	श्री बाबाधर्मराज कृषक समूह	तिलाठी कोइलाडी गा.पा. २	सामान्य	सक्रिय	
६१	श्रीठाकुरजी कृषक समूह	तिलाठी कोइलाडी गा.पा. ३	सामान्य	सक्रिय	
६२	श्री बजरंगकृषक समूह	तिलाठी कोइलाडी गा.पा. ३	सामान्य	सक्रिय	
६३	श्रीउप्रतारा भगवती कृषक समूह	तिलाठी कोइलाडी गा.पा. ३	सामान्य	सक्रिय	
६४	श्री रामजानकी कृषक समूह	तिलाठी कोइलाडी गा.पा. ८	सामान्य	सक्रिय	
६५	श्री साझाकृषक समूह	तिलाठी कोइलाडी गा.पा. ८	सामान्य	सक्रिय	
६६	श्री कृष्णकृषक समूह	तिलाठी कोइलाडी गा.पा. ४	सामान्य	सक्रिय	
६७	श्री कालीबन्दी धर्मराज कृषक समूह	तिलाठी कोइलाडी गा.पा. ७	सामान्य	सक्रिय	
६८	श्री माँअन्धारी वागवानी कृषक समूह	तिलाठी कोइलाडी गा.पा. ४	सामान्य	सक्रिय	
६९	श्रीबजरंगवली कृषक समूह	तिलाठी कोइलाडी गा.पा. २	सामान्य	सक्रिय	
७०	श्रीशिवशक्ति कृषक समूह	तिलाठी कोइलाडी गा.पा. ७	सामान्य	सक्रिय	
७१	श्री रामजानकी कृषक समूह	तिलाठी कोइलाडी गा.पा. ७	सामान्य	सक्रिय	
७२	श्री जितामाँ कृषक समूह	तिलाठी कोइलाडी गा.पा. ७	सामान्य	सक्रिय	
७३	श्रीउमेश्वरनाथ कृषक समूह	तिलाठी कोइलाडी गा.पा. २	सामान्य	सक्रिय	
७४	श्री जयमाँ महिला कृषक समूह	तिलाठी कोइलाडी गा.पा. ३	सामान्य	सक्रिय	
७५	श्री जयसत्य गुरुदेव कृषक समूह	तिलाठी कोइलाडी गा.पा. ७	सामान्य	सक्रिय	
७६	श्रीपशुपति अगुवा कृषक समूह	तिलाठी कोइलाडी गा.पा. ७	सामान्य	सक्रिय	
७७	श्री जयमाँ काली कृषक समूह	तिलाठी कोइलाडी गा.पा. ७	सामान्य	सक्रिय	
७८	श्रीपंजमुखी कृषक समूह	तिलाठी कोइलाडी गा.पा. ७	सामान्य	सक्रिय	
७९	श्री दिव्यदर्शन कृषक समूह	तिलाठी कोइलाडी गा.पा. ७	सामान्य	सक्रिय	

८०	श्री लालीगुंरास कृषक समूह	तिलाठी कोइलाडी गा.पा. २	सामान्य	सक्रिय	
८१	श्री रामजानकी कृषक समूह	तिलाठी कोइलाडी गा.पा. ३	सामान्य	सक्रिय	
८२	श्रीशिवशक्ति उज्ज्वल कृषक समूह	तिलाठी कोइलाडी गा.पा. ४	सामान्य	सक्रिय	
८३	श्री मीविपहारा कृषक समूह	तिलाठी कोइलाडी गा.पा. ३	सामान्य	सक्रिय	
८४	श्री लालीगुंरास कृषक समूह	तिलाठी कोइलाडी गा.पा. ३	सामान्य	सक्रिय	
८५	श्रीवजरंगवली कृषक समूह	तिलाठी कोइलाडी गा.पा. ८	सामान्य	सक्रिय	
८६	श्री कालीभगवती कृषक समूह	तिलाठी कोइलाडी गा.पा. ८	सामान्य	सक्रिय	
८७	श्रीजलेश्वरनाथ कृषक समूह	तिलाठी कोइलाडी गा.पा. ३	सामान्य	सक्रिय	
८८	श्री मौकाली कृषक समूह	तिलाठी कोइलाडी गा.पा. ३	सामान्य	सक्रिय	
८९	श्री युवाकृषक समूह	तिलाठी कोइलाडी गा.पा. ३	सामान्य	सक्रिय	
९०	श्री श्यामकृषक समूह	तिलाठी कोइलाडी गा.पा. ४	सामान्य	सक्रिय	
९१	श्रीछठिमैया कृषक समूह	तिलाठी कोइलाडी गा.पा. ३	सामान्य	सक्रिय	
९२	श्री बाबाधर्मराज कृषक समूह	तिलाठी कोइलाडी गा.पा. ६	सामान्य	सक्रिय	
९३	श्री रामलक्ष्मण कृषक समूह	तिलाठी कोइलाडी गा.पा. ३	सामान्य	सक्रिय	
९४	श्री मौलक्ष्मी हरवा चरवा कृषक समूह	तिलाठी कोइलाडी गा.पा. ४	सामान्य	सक्रिय	
९५	श्री बाबागोविन्द गणिनाथ कृषक समूह	तिलाठी कोइलाडी गा.पा. ३	सामान्य	सक्रिय	
९६	श्री मौकाली बन्दी कृषक समूह	तिलाठी कोइलाडी गा.पा. ७	सामान्य	सक्रिय	
९७	श्रीमनोकामना हरवा चरवा कृषक समूह	तिलाठी कोइलाडी गा.पा. ३	सामान्य	सक्रिय	
९८	श्री रामकृष्ण कृषक समूह	तिलाठी कोइलाडी गा.पा. ५	सामान्य	सक्रिय	
९९	श्री रामजानकी हरवा चरवा महिला कृषक समूह	तिलाठी कोइलाडी गा.पा. ५	सामान्य	सक्रिय	
१००	श्रीकोशिका हरवा चरवा कृषक समूह	तिलाठी कोइलाडी गा.पा. १	सामान्य	सक्रिय	
१०१	श्री महाराजशसिया बाबा हरवा चरवा कृषक समूह	तिलाठी कोइलाडी गा.पा. २	सामान्य	सक्रिय	
१०२	श्री दिनाभद्री हरवा चरवा कृषक समूह	तिलाठी कोइलाडी गा.पा. ४	सामान्य	सक्रिय	
१०३	श्रीसुकदेव कृषक समूह	तिलाठी कोइलाडी गा.पा. ५	सामान्य	सक्रिय	
१०४	श्री एग्रेसोसाइटी कृषक समूह	तिलाठी कोइलाडी गा.पा. ५	सामान्य	सक्रिय	
१०५	श्रीमिथलेश्वर नाथ कृषक समूह	तिलाठी कोइलाडी गा.पा. ५	सामान्य	सक्रिय	
१०६	श्रीपंचमुखी हनुमान हरवा चरवा कृषक समूह	तिलाठी कोइलाडी गा.पा. ५	सामान्य	सक्रिय	
१०७	श्री बाबामिथलेश्वर नाथ हरवा चरवा महिला कृषक समूह	तिलाठी कोइलाडी गा.पा. ५	सामान्य	सक्रिय	
१०८	श्री मौसन्तोषी महिला हरवा चरवा कृषक समूह	तिलाठी कोइलाडी गा.पा. ५	सामान्य	सक्रिय	
१०९	श्रीकमलेश्वरी कृषक समूह	तिलाठी कोइलाडी गा.पा. ७	सामान्य	सक्रिय	
११०	श्री कालीबन्दी कृषक समूह	तिलाठी कोइलाडी गा.पा. ६	सामान्य	सक्रिय	
१११	श्रीसगरमाथा कृषक समूह	तिलाठी कोइलाडी गा.पा. ४	सामान्य	सक्रिय	
११२	श्री जानकीकृषक समूह	तिलाठी कोइलाडी गा.पा. ३	सामान्य	सक्रिय	
११३	श्री जयकिसान कृषक समूह	तिलाठी कोइलाडी गा.पा. २	सामान्य	सक्रिय	

११४	श्री राधामहिला कृषक समूह	तिलाठी कोइलाडी गा.पा. ३	सामान्य	सक्रिय	
११५	श्रीसरस्वती कृषक समूह	तिलाठी कोइलाडी गा.पा. १	सामान्य	सक्रिय	
११६	श्रीमहाडाली कृषक समूह	तिलाठी कोइलाडी गा.पा. ३	सामान्य	सक्रिय	
११७	श्रीसिताराम कृषक समूह	तिलाठी कोइलाडी गा.पा. ३	सामान्य	सक्रिय	
११८	श्री रामकृष्ण कृषक समूह	तिलाठी कोइलाडी गा.पा. २	सामान्य	सक्रिय	
११९	श्री गौरीशंकर महिला कृषक समूह	तिलाठी कोइलाडी गा.पा. २	सामान्य	सक्रिय	
१२०	श्रीउग्रचण्डी माँ भगवती कृषक समूह	तिलाठी कोइलाडी गा.पा. ३	सामान्य	सक्रिय	
१२१	श्री जानकीकृषक समूह	तिलाठी कोइलाडी गा.पा. २	सामान्य	सक्रिय	
१२२	श्री माँकंकालिनी कृषक समूह	तिलाठी कोइलाडी गा.पा. ५	सामान्य	सक्रिय	
१२३	श्री माँदुर्गा कृषक समूह	तिलाठी कोइलाडी गा.पा. ५	सामान्य	सक्रिय	
१२४	श्री ग्रामदेवता युवा कृषक समूह	तिलाठी कोइलाडी गा.पा. ३	सामान्य	सक्रिय	
१२५	श्री रामचन्द्र बाबा कृषक समूह	तिलाठी कोइलाडी गा.पा. ३	सामान्य	सक्रिय	
१२६	श्रीउमेश्वरनाथ कृषक समूह	तिलाठी कोइलाडी गा.पा. २	सामान्य	सक्रिय	
१२७	श्री जयवज्रंगवली कृषक समूह	तिलाठी कोइलाडी गा.पा. ४	सामान्य	सक्रिय	
१२८	श्रीशुभलाभ कृषक समूह	तिलाठी कोइलाडी गा.पा. ४	सामान्य	सक्रिय	
१२९	श्रीडिहवार बाबा हरवा चरवा कृषक समूह	तिलाठी कोइलाडी गा.पा. ५	सामान्य	सक्रिय	
१३०	श्रीनरसिंह हरवा चरवा महिला कृषक समूह	तिलाठी कोइलाडी गा.पा. ५	सामान्य	सक्रिय	
१३१	श्री रामरहिम कृषक समूह	तिलाठी कोइलाडी गा.पा. ४	सामान्य	सक्रिय	
१३२	श्री माँसरस्वती बहुउदेशिय कृषक समूह	तिलाठी कोइलाडी गा.पा. ८	सामान्य	सक्रिय	
१३३	श्रीपशुपति कृषक समूह	तिलाठी कोइलाडी गा.पा. २	सामान्य	सक्रिय	
१३४	श्रीदिनाराम भद्री कृषक समूह	तिलाठी कोइलाडी गा.पा. ४	सामान्य	सक्रिय	
१३५	श्रीप्रगतिशिल कृषक समूह	तिलाठी कोइलाडी गा.पा. ६	सामान्य	सक्रिय	
१३६	श्रीसगरमाथा कृषक समूह	तिलाठी कोइलाडी गा.पा. २	सामान्य	सक्रिय	
१३७	श्रीअन्नपूर्ण कृषक समूह	तिलाठी कोइलाडी गा.पा. २	सामान्य	सक्रिय	
१३८	श्रीपाथीभारा बहुउदेशिय कृषक समूह	तिलाठी कोइलाडी गा.पा. ३	सामान्य	सक्रिय	
१३९	श्री ओमशान्ती बहुउदेशिय कृषक समूह	तिलाठी कोइलाडी गा.पा. २	सामान्य	सक्रिय	

४.३०. केही प्रचलित जैविक तथा वानस्पतिक विषादी सम्बन्धी विवरण

तालिका नं. ७७ केही प्रचलित जैविक तथा वानस्पतिक विषादी सम्बन्धी विवरण

क्र.सं.	नाम	प्रयोग
१	एजाडीरेक्टिन (नीममा आधारित)	विभिन्न कीराहरुका लागि
२	व्युभेरिया देसियाना (दुसीजन्य)	पुतलीका लार्भा, साना चुस्ने कीरा
३	मेटाराइजियम एनीसोप्लेई (दुसीजन्य)	खपटे र पुतलीका लार्भाहरु (माटोमा बस्ने जस्तै खुम्मे)
४	भर्टिसेलियम लेकानी (दुसीजन्य)	सेतो भिँगा, लाही, लिफमाइनर
५	वेसिलस थुरनजेनेसिस कुस्टाकी (ब्याक्टेरियाजन्य)	विभिन्न पुतली समूहका लार्भाहरु

कृषि ज्ञान केन्द्र, सप्तरी

१५२

६	न्युक्लियर पोलिहेडोसिस भाइरस क) हेली ख) स्पोडो	क) गोलभेडाको फल खाने गवारो (हेलीकोभर्पा आर्मीजेरा) ख) सुर्तिको पात खाने लार्भा ९कउयमयउतभचभव प्लिगचव०
७	इन्टोमोप्याथेजनीक निमाटोड	माटोमा बस्ने विभिन्न कीराहरु जस्तै खुम्मे
८	टाकोडर्मा भिरिडी र हर्जानियम	दुसीजन्य रोग विशेष गर माटोमा रहने
९	स्युडोमोनास फ्लुरेसेन्स	केराको पनामा वील्ट, ड्याम्पींग अफ, धानको सीथ ब्लाइट, उखुका रेड रट, चना र गोलभेडाको ओइलाउने रोग

४.३१. बजारमा उपलब्ध हुन सक्ने केही फेरोमन र ल्युर सम्बन्धी विवरण

तालिका नं. ७८ बजारमा उपलब्ध हुन सक्ने केही फेरोमन र ल्युर सम्बन्धी विवरण

क्र.सं.	पासोको नाम	कीरा	बाली
१	मिथाइल युजिनल	फल कुहाउने औसा	सुन्तला जात आँप फलफूल
२	क्युलियर	फल कुहाउने औसा	काक्रो फर्सी समूहका बाली
३	ब्याक्टोसेरा कम्पोजिटिइ	फल कुहाउने औसा	माथीका दुबै बाली
४	हेली ल्युर	गोलभेडाको फलको गवारो	गोलभेडा, चना, रहर
५	स्पोडो ल्युर	सुर्तिको पाल खाने लार्भा	सुर्ति, काउली वर्ग, आलु, गोलभेडा
६	डि.वि.एम र प्रोटुला ल्युर	ईट बुटे पुतली	काउली बन्दा समूहका
७	ल्युसिनोडस ल्युर	फल र डाँठमा लाग्ने गवारो	भाण्टा
८	पि.टि.एम. १, २ ल्युर	जोतहा पुतली	आलु
९	सिप्रो ल्युर	पहेलो गवारो	धन
१०	पेक्टिनो ल्युर	दानामा लाग्ने गुलावी गवारो	कपास
११	इरमिट र इरमिन ल्युर	दानामा लाग्ने छिर्के गवारो	कपास

४.३२. कीरा व्यवस्थापनका लागि उपलब्ध हुन सक्ने केही पासोहरु सम्बन्धी विवरण

तालिका नं. ७९ कीरा व्यवस्थापनका लागि उपलब्ध हुन सक्ने केही पासोहरु सम्बन्धी विवरण

क्र.सं.	पासोको नाम	प्रयोग हुने
१	लाइट ट्राप	रातीमा उड्ने कीराहरु
२	एलो स्टीकी ट्राप	साना उड्ने कीराहरु जस्तै लाही, सेतो भिङ्गा, लिफ माइनर
३	स्टेनर ट्राप	मिथाइल युजिनल, क्युलियर फेरोमेन
४	फनेल ट्राप	हेली ल्युर, स्पोडो ल्युर, ल्युसिनोडस ल्युर, पेक्टिनो ल्युर, सिप्रो ल्युर
५	डेल्टा ट्राप	डि.वि.एम. र प्रोटुला ल्युर
६	ओटा टी ट्राप	डि.वि.एम. र प्रोटुला ल्युर र पि.टि.एस. १, २ ल्युर
७	म्याकफल ट्राप	विभिन्न ल्युरको लागि
८	पिट फल ट्राप	माटोको सतहमा हिड्ने कीराहरु

४.३३. जीवनाशक विषादीको सुरक्षित प्रयोग तथा व्यवस्थापन विवरण

तालिका नं. ८० जीवनाशक विषादीको सुरक्षित प्रयोग तथा व्यवस्थापन विवरण

क्र.सं.	खतराको स्तर	एल.डी. ५० मुसामा (मिलीग्राम प्रति केजी शरीरको तौलमा)	
	एजाडीरेक्टिन (नीममा आधारित)	मौखिक	छालाबाट
१	अत्यन्त खतरनाक	५ मिलि भन्दा कम	५० मिलि ग्राम भन्दा कम
२	अति खतरनाक	५ देखि ५० मिलिग्राम	५० देखि २०० मिलिग्राम
३	मध्यम रूपले खतरनाक	५१ देखि २००० मिलिग्राम	,२०० देखि २००० मिलिग्राम
४	सामान्य रूपले खतरनाक	,२००० देखि ५००० मिलिग्राम	,२००० देखि ५००० मिलिग्राम
५	सुरक्षित	५००० मिलिग्राम भन्दा माथी	५००० मिलिग्राम भन्दा माथी

नोट: एल.डी. ५०: विषादीको मात्रा जसले परीक्षण गरिएको जनावरको ५० प्रतिशत संख्यालाई मारदछ।

४.३४. नेपालमा प्रतिबन्धित विषादीहरूको नामावली विवरण

तालिका नं. ८१ नेपालमा प्रतिबन्धित विषादीहरूको नामावली विवरण

क्र.सं.	विषादीको नाम	प्रतिबन्धित वर्ष
१	क्लोरोडेन	वि.स. २०५७/१२/७
२	डि.डि.टी.	वि.स. २०५७/१२/७
३	डाइएल्ड्रिन	वि.स. २०५७/१२/७
४	इन्ड्रिन	वि.स. २०५७/१२/७
५	अल्लिन	वि.स. २०५७/१२/७
६	हेप्टाक्लोर	वि.स. २०५७/१२/७
७	माइरेक्स	वि.स. २०५७/१२/७
८	टोक्साफेन	वि.स. २०५७/१२/७
९	बी.एच.सी.	वि.स. २०५७/१२/७
१०	लिन्डेन	वि.स. २०५७/१२/७
११	फस्फामिडन	वि.स. २०५७/१२/७
१२	अर्गनो मर्करी कम्पाउण्ड	वि.स. २०५७/१२/७
१३	मिथाइल पाराथियन	वि.स. २०६४/९/२६
१४	मानोक्रोटोफस	वि.स. २०६४/९/२६
१५	इन्डोसल्फान	वि.स. २०६९/७/२०
१६	फोरेट	वि.स. २०७२/३/२०
१७	बेनोमाइल	वि.स. २०७७/९/१६

१८	कार्बोफ्युरान	वि.स. २०७७/९/१६
१९	ट्रियाजोफस	वि.स. २०७७/९/१६
२०	डाइक्लोरभस	वि.स. २०७७/९/१६
२१	कार्बारिल	वि.स. २०७७/९/१६
२२	कार्बोसल्फान	वि.स. २०७८/४/१९
२३	डिकोफोल	वि.स. २०७८/४/१९
२४	एलुमिनियम फस्फाइड (५६%) ३ ग्राम टयाबलेट	वि.स. २०७८/४/१९

४.३५. पञ्जिकृत विषादीहरूको सामान्य नाम तथा विषादी बालीमा प्रयोग गरिसकेपछि बाली टिप्न वा कटानी गर्नका लागि पर्खनु पर्ने समय

तलिका नं. ८२ पञ्जिकृत विषादीहरूको सामान्य नाम तथा विषादी बालीमा प्रयोग गरिसकेपछि बाली टिप्न वा कटानी गर्नका लागि पर्खनु पर्ने समय सम्बन्धी विवरण

क्र.सं.	सामान्य नाम	पर्खनु पर्ने समय (दिन)	क्र.सं.	सामान्य नाम	पर्खनु पर्ने समय (दिन)
क. किटनाशक					
१	एवोमेक्टिन	१४	२२	थायोडिकार्व	७
२	एसिफेट	१५	२३	इथियन	१४
३	एसिटामिप्रिड	१५	२४	फेनभेलारेट	७
४	अल्फसाइपरमेथ्रिन	१४	२५	फेनपाइरोक्सिमेट	३-७
५	अल्फामेथ्रिन	७	२६	फिप्रोनिल	३२
६	बेटासाइफ्लुन	४	२७	फलुवेनिडयामाइड	३०
७	बाइफेनथ्रिन	६	२८	इमिडाक्लोरप्रिड	४०
८	बुप्रोफेजिन	५	२९	इन्डोअक्जाकाव	१४
९	कार्ताप हाइगोक्लोराइड	२१	३०	इटेफेनप्रोक्स	१५
१०	क्लोरफ्लुजुरान	७	३१	ल्याम्डासाइहालोथ्रिन	१४
११	क्लोरानटाअलिपोर	७	३२	लुफेनुरोन	१४
१२	क्लोरपाइरिफोस	२८-३५	३३	मलाथियन	१४
१३	साइफ्लुथ्रिन	७	३४	निटेनपाइराम	१६
१४	साइपरमेथ्रिन	७	३५	नोभालुरोन	५
१५	साइरोमेजिन	७	३६	फिनथोयट	५
१६	डल्टामेथ्रिन	७	३७	प्रोफेनफोस	१४
१७	डाइक्लोरभस	३-५	३८	प्रोपोक्जर	३०
१८	डाइफ्लुबेन्जुरोन	७	३९	क्वनालफस	४०
१९	डाइमेथोएट	१५	४०	स्पाइरोमेसिफोन	७
२०	डाइनोटफुरन	३८	४१	टेमेफस	३०
२१	इमामेक्टिन बेन्जोएट	१०	४२	थायोमेथोक्साज	१४-२१

दुसीनाशक

क्र.सं.	सामान्य नाम	परखनु पर्ने समय (दिन)	क्र.सं.	सामान्य नाम	परखनु पर्ने समय (दिन)
१	बेनोमाइल	७-२१	१७	इप्रोवेनफस	१४
२	क्याप्टान	३०	१८	कासुगामाइसिन	३०
३	कार्वेन्डाजिम	१४	१९	किरोक्सिम मिथाइल	१४
४	कार्बोक्सिन	२१	२०	मेन्कोजेब	१४-२८
५	क्लोरोथालोनिल	१४	२१	मेटालाक्सल	४९
६	कपर हाइड्रोक्लोराइड	१४	२२	मेटिराम	६
७	कपर हाइड्रोक्साइड	१४	२३	पेन्सिक्रोन	७९
८	कपर अक्सिक्लोराइड	२१	२४	प्रोविकोनाजोल	१५-३०
९	साइमोक्सानिल	१४	२५	प्रोपिनेव	३०
१०	डाइफिनाकोजाजोल	३४	२६	सल्फर	१४
११	डाइमिथोमोर्फ	१४	२७	थाइफोनेट मिथाइल	१४
१२	डिनोक्याप	२१	२८	थिराम	१४-३०
१३	फिनामिडन	९०	२९	टाइसाइक्लाजोल	३०
१४	फलुसल्फामिड	२८	३०	भेलिडामाइसिन	२१
१५	हेक्जाकोनाजोल	४०	३१	जिनेव	१०
१६	इप्रोभेलिकार्ब	३०-९०			

सुलसुलेनाशक

क्र.सं.	सामान्य नाम	परखनु पर्ने समय (दिन)	क्र.सं.	सामान्य नाम	परखनु पर्ने समय (दिन)
	सुलसुलेनाशक			मोलुसिसाइड	
१	डाइकोफल	६	१	मेटलडिहाइड	
२	फेनपाइरोक्विमेट	२			
३	हेक्जिथियाजोक्स	२०			
४	प्रोपरजाइट	१४			
	मुसानाशक				
१	ब्रोमाडियोलोन				
२	जिंक फस्फाइड				

	जैविक विषादी			ब्याक्टेरियानाशक	
१	एजाडिरोक्टिन	३	१	स्ट्रेप्टोमाइसिन सल्फेट टेट्रासाइक्लिन	२४ घण्टा
२	ब्युभेरिया बेसिआना	७			
३	मेटाराइजम एनिसेपाली	३			
४	स्युडोमोनास फलुरेन्सेस	३			
५	टाइकाडर्मा भिरिडि	७			
६	भर्टिसिलियम लेकानी	७			

भारपातनाशक

क्र.सं.	सामान्य नाम	पर्खनु पर्ने समय (दिन)	क्र.सं.	सामान्य नाम	पर्खनु पर्ने समय (दिन)
१	२४ डि. सोडियम साल्ट	७	१०	मेटसल्फुरोन मिथाइल	१४
२	२४ डि. इथाइल इस्टर	२१	११	अक्सिडार्जिल	२७
३	एमोनियम साल्ट अफ ग्लाइफोसेट	५६	१२	अक्सिफलोरफेन	१५
४	एट्राजिन	६०	१३	पाराक्वाइट डाइक्लोराइड	२०
५	त्रिसपर्विक सोडियम		१४	पेन्डिमिथालिन	७५
६	ब्युटाक्लोर	९०	१५	प्रेटिलाक्लोर	७५
७	क्याल्डिनाफोप प्रोपार्जिल		१६	प्रोपाक्विजफोप	२१
८	ग्लाइफोसेट	९०	१७	पाइराजोसल्फुरान इथायल	७
९	मेटिव्युजिम	७	१८	सल्फोसल्फुरोन मिथाइल	६०

४.३६. विभिन्न वालीहरूमा देखा परेका मुख्य मुख्य समस्या र सामाधानका प्रयास सम्बन्धी विवरण
तालिका नं. ८३ विभिन्न वालीहरूमा देखिएका मुख्य समस्या र सामाधानका प्रयास सम्बन्धी विवरण

वाली	मुख्य समस्या वा लक्षणहरू	समस्या सामाधानका लागी गरिएका प्रयासहरू र उपलब्धी	समाधान हुने नसकेको भए सुधारको लागि सुझाव हरु	कैफियत
आँप	स्टेम बोरर			
	डाठ तथा हाँगा सुक्ने	तालिम, गोष्ठी, पत्रपत्रिका, एफ.एम. द्वारा जनचेतना बढाउने कृयाकलापहरू	आँप वालीलाई चाहिने वार्षिक वर्षा १५०० देखि १८०० मि.मि. नहुने भएकोले खाद्यतत्व व्यवस्थापन हुन नसकिँ चाहे जति परिमाणमा सुधार हुन नसकेको	
	डाठमा प्वाल पारि सुरुङ्ग बनाएर भित्र बस्ने	अभियानमुलक समस्या निदान प्रदर्शन संचालन	बगैचा भित्र सिँचाई व्यवस्थापनमा जोड दिनु पर्ने	
	हाँगा भाचिने	बगैचा व्यवस्थापन कार्यक्रम संचालन	अभियानमुलक समस्या निदान कार्यक्रम अभियानको स्पमा कार्यक्रम संचालन गर्नु पर्ने	
	गम निस्कने	उपलब्धी : नयाँ बगैचाहरूमा नियन्त्रन गर्न सफल, पुराना र ठुला बोटमा नियन्त्रन गर्न प्रयास, उत्पादन वृद्धि, फड्के नियन्त्रनमा सहयोग	बगैचा व्यवस्थापन गर्ने कृषकलाई प्रोत्साहन दिने खालका कार्यक्रमहरू संचालन गर्नु पर्ने	
	विरुवा मर्ने			
आँप	मिलिवग किरा	बगैचा व्यवस्थापन कार्यक्रम संचालन गर्ने गरेको	" " "	
		विरुवाको फेदमा प्लाष्टिक बाधने गराएको		
		वीउ उपचार गरेर वाली लगाउन		
आँप	कोयाको घुन	बगैचा व्यवस्थापन कार्यक्रम संचालन गर्ने गरेको	" " "	
धन	सिथब्लाईट रोग	ईन्डीयन जात सोना मन्सुलिको विकल्पको रुपमा स्वर्णा सब १ लगाउन सिफारिस गरेको	रोग अवरोधक जात स्वर्णा सब १, राधा १२ आदि जात लगाउन सिफारिस गरिएको	
भाण्टा	डाठ तथा फलको गवारो	आई.पि.एम प्रविधि अपनाएर वाली व्यवस्थापन गर्ने	निमजन्म विषादी जस्तै मल्टीनिम, मार्गोसोम, निमार्क अदिको प्रयोगमा बढावा दिने	
			ल्यूसिल्यूर ट्रापको प्रयोग गर्ने	
खुर्सानी	मोज्याक भाईरस	रोग सहन सक्ने जातको प्रयोग जस्तै : वायोसिडको मार्सल, सुपर बुलेट	भिकोन एच, भिक्टो भाईरस जस्ता जैविक विषादीको प्रयोगमा बढावा दिएर	
लहरे वाली	फल कुहाउने औसा	फेरोमेन ट्राप जस्तै : क्यूलियर, ब्याक्टोसेरा कम्पोजिट, जस्ता ल्यूहरको प्रयोग गरेर	खेत बारिको सरसफाईमा ध्यान दिनु पर्ने	

४.३७. प्रमुख समस्याहरू

- सप्तकोशी नदी, सुन्दरी खोला, महुली खोला, बलान खोला आदि नदीहरूबाट वर्षेनी बाढी, जमिन कटानी हुने र परिवारहरू विस्थापित हुने ।
- चुरे क्षेत्रमा हुने भूक्षयको कारणबाट माटो बगाउने, पहिरो जाने र उर्वरा जमिन बालुवाले पुर्ने ।
- प्राकृतिक स्रोतहरू जस्तै नदीनालाहरू, पोखरी तथा कृषि योग्य जमिन पूर्णतया उपयोग हुन नसक्नु ।
- ऐतिहासिक, पुरातात्विक र धार्मिक स्थलहरूको पहिचान हुन नसकेको र पहिचान भइसकेकाहरूको राम्ररी संरक्षण तथा सम्बर्द्धनको अभाव ।
- गाउँपालिका र नगरपालिकाको बनौट र सिमा निर्धारण वैज्ञानिक र व्यवहारिक किसिमले नहुनु ।
- जग्गाको आकार सानो हुनु र कृषकहरूको खेतीयोग्य जमिन चक्राबन्दी नहुनु ।
- मानवीय विकास (शिक्षा, स्वास्थ्य, आय) को दृष्टिकोणबाट निकै नै पछि परेको यस जिल्लाको औषत वार्षिक जनसंख्या वृद्धि दर २.०३ प्रतिशत, प्रति परिवार औषत जनसंख्या ५.६४ तथा साक्षरता दर ४९.६ प्रतिशत जसमा पुरुष ६३.२ तथा महिला ३५.५ प्रतिशत आदि हेर्दा यस जिल्लाको विकासको लागि मानवीय विकास नै प्रमुख चुनौती देखिन्छ ।
- सिंचाईको अभावमा व्यावसायिक खेती, उत्साहजनक र सम्मानित खेती हुन नसकेको ।
- परम्परागत निर्वाहमुखी खेतीमा केन्द्रित हुनु ।
- उन्नत प्रविधि तथा यान्त्रिकरण नहुनुको कारणले कृषि तर्फ युवाको अभिरुची कम हुदै जानु ।
- कृषकहरूको माग अनुसार समयमा उन्नत बीउ, मलखाद र सिंचाई प्राप्त नहुनु ।
- जिल्लाको प्रत्येक गा.पा./न.पा.मा ६५ प्रतिशत भन्दा बढी जनता कृषिमा निर्भर रहेतापनि विकास बजेटमा कृषिलाई प्राथमिकतामा नपार्नु ।

४.३८. हालसम्म कृषि ज्ञान केन्द्रमा कार्यरत प्रमुखहरूको नामावली विवरण

क्र.सं.	प्रमुखको नाम	पद	कार्य अवधि	सम्म	कैफियत
			देखि		
१	श्री भागिरथ यादव	प्रमुख	२०७५/६/९	२०७६/११/७	
२	श्री राजेन्द्र प्रसाद यादव	प्रमुख	२०७६/१२/५	हालसम्म	

४.३९. सन्दर्भ सामग्री:

- नेपालको संविधान २०७२ ।
- वार्षिक कृषि विकास कार्यक्रम एक भलक, आ.व. २०७२/०७३, जि.कृ.वि.का., सप्तरी ।
- वार्षिक कृषि विकास कार्यक्रम एक भलक, आ.व. २०७५/०७६, कृषि ज्ञान केन्द्र, सप्तरी ।
- पहिलो आवधिक योजना आ.व. २०७६/७७ देखि २०८०/८१, प्रदेश सरकार, प्रदेश नीति तथा योजना आयोग, मधेश प्रदेश, जनकपुरधाम, २०७७ ।
- प्रधानमन्त्री कृषि आधुनिकीकरण परियोजना, पकेट/ब्लक प्रोफाइल, आ.व. २०७२/०७३, जि.कृ.वि.का., सप्तरी ।
- National Population and Housing Census 2011, Caste/Ethnicity and Language, Central Bureau of Statistics, Nepal
- www.moad.gov.np
- www.mofaga.gov.np
- [https://ne.wikipedia.org/wiki/सप्तरी जिल्ला](https://ne.wikipedia.org/wiki/सप्तरी_जिल्ला)
- https://en.wikipedia.org/wiki/Human_Development_Index
- <https://inheadline.com/news/49344>



This document was created with the Win2PDF "Print to PDF" printer available at

<https://www.win2pdf.com>

This version of Win2PDF 10 is for evaluation and non-commercial use only.

Visit <https://www.win2pdf.com/trial/> for a 30 day trial license.

This page will not be added after purchasing Win2PDF.

<https://www.win2pdf.com/purchase/>